

T.C.  
KÜLTÜR VE TURİZM BAKANLIĞI  
DİYARBAKIR KÜLTÜR VARLIKLARINI  
KORUMA BÖLGE KURULU  
KARAR

**Tarihi ve No.** :25/08/2021-331  
**Karar Tarihi ve No.** :25/08/2021-8602  
**Dosya No** :23.00.372

**Toplantı Yeri**  
**DİYARBAKIR**

Elazığ İli, Merkez İlçesi, Çağlar (Sarpulu) Köyü, Karapınar Mevkii'nde bulunan, mülkiyeti Devlet Su İşleri Genel Müdürlüğü'ne ait, tapunun 415-416 no.lu parsellerinde tespit edilen Çağlar 1 Höyüğü'nün 2863 sayılı Kanunun 6. Maddesi kapsamında değerlendirilmesi talebine ilişkin; Kültür Varlıkları ve Müzeler Genel Müdürlüğü'nün 11.03.2021 gün ve E.1211348 sayılı yazısı ve eki yüzey araştırması sonuç raporları, Elazığ İl Kültür ve Turizm Müdürlüğü'nün 17.03.2021 gün ve E.1228432 sayılı yazısı ve ekleri ile Koruma Bölge Kurulu Müdürlüğü'nün 17.06.2021 tarih ve E.789210 sayılı görevlendirmesi, kurum görüşlerinin istendiği, Koruma Bölge Kurulu Müdürlüğü'nün 01.07.2021 gün ve E-1505997 sayılı yazısı, alana ilişkin kadastro haritanın istendiği; Koruma Bölge Kurulu Müdürlüğü'nün 01.07.2021 gün ve E.1506039 sayılı yazısı, alana ilişkin kurum görüşlerinin iletildiği; Karayolları 9. Bölge Müdürlüğü'nün 16.07.2021 gün ve E.503878 sayılı görüş yazısı, İller Bankası A.Ş. Elazığ Bölge Müdürlüğü'nün 26.07.2021 gün ve E.25686 sayılı yazısı, Maden ve Petrol İşleri Genel Müdürlüğü'nün 14.07.2021 tarih ve E.2021222805 sayılı yazısı ile Koruma Bölge Kurulu Müdürlüğü uzmanlarınca hazırlanan, Müdürlük evrakına 02.07.2021 gün ve E.824093 sayı ile kayıtlı rapor okundu, ekleri ve işlem dosyası incelendi, yapılan görüşmeler sonucunda;

“Çağlar 1 Höyüğü” 2863 sayılı Kanunun 6. Maddesi ile Korunması Gerekli Taşınmaz Kültür Varlıklarının ve Sitlerin Tespit ve Tescili Hakkında Yönetmelik'in 4. Maddesinde belirtilen “Korunması Gerekli Taşınmaz Kültür Varlığı” niteliklerini gösterdiğinden, anılan Kanunun 7. Maddesi kapsamında sınırları ekli koordinatlı haritada belirlenen şekli ile I. (Birinci) Derece Arkeolojik sit olarak tesciline, hazırlanan tescil fişinin uygun olduğuna,

13.03.2012 tarih ve 28232 Resmi Gazetede yayımlanarak yürürlüğe giren “Korunması Gerekli Taşınmaz Kültür Varlıklarının ve Sitlerin Tespit ve Tescili Hakkında Yönetmelik” gereği ilgili Tapu Müdürlüğüne, Bir kısmı sit sınırları içerisinde kalan; Elazığ İli, Merkez İlçesi, Çağlar (Sarpulu) Köyü, 415, 416 no.lu parsellerin tapu kütüğünün beyanlar hanesine “415 parselin tamamı, 416 parselin Bir Kısmı I.(Birinci) Derece Arkeolojik Sit” şerhinin, bırakılmasına ve işlem sonucuna ilişkin bilgi, belgelerin Koruma Bölge Kurulu Müdürlüğü'ne iletilmesine, Çağlar 1 Höyüğü'nün bulunduğu alanda, Kültür ve Tabiat Varlıklarını Koruma Yüksek Kurulu'nun Arkeolojik Sitler, Koruma ve Kullanma Koşulları başlıklı 05.11.1999 gün ve 658 sayılı ilke kararının I. Maddesinde belirtilen hükümlerinin geçerli olduğuna ve bu hükümlerin geçiş dönemi koruma esasları ve kullanma koşulları olarak belirlenmesine;

Çağlar 1 Höyüğü'nün sit sınırları içerisinde yapılacak olan her türlü fiziki ve inşai (ifraz, tevhit, imar uygulaması dahil) uygulama öncesinde Koruma Bölge Kurulu'ndan izin alınması gerektiğine, karar verildi.

AVRUPA KONSEYİ	DOĞAL VE KÜLTÜREL VARLIKLARI KORUMA ENVANTERİ	D.K.V.K.E.	SİT	ENVANTER NO	
TÜRKİYE	KÜLTÜR VARLIKLARI VE MÜZELER GENEL MÜDÜRLÜĞÜ			HARİTA NO	
İLİ : Elazığ	İLÇESİ : Merkez	MAHALLE - KÖY	Çağlar (Sarpullu)Köyü	PAFTA :	ADA PARSEL
ADI : Çağlar I. Hüyük				...	415-416
<p><b>GENEL TANIM:</b> Elazığ İli, Merkez İlçesi, Çağlar (Sarpulu) Köyü, Karapınar Mevkii'nde bulunan, Maliye Hazinesine ait, Devlet Su İşlerine (DSİ) ait, tapunun 415 ve 416 no.lu parsellerinde yer alan Çağlar I Hüyük; Çağlar (Sarpulu) Köyünün yaklaşık 700 metre. Doğusunda Çağlar II Höyüğü'nün ise yaklaşık 350 metre güneybatısında yer almaktadır. Tespiti yapılan alanın yaklaşık 200 metre Kuzeyinde Keban Baraj Göledi bulunmaktadır. Çağlar I Höyüğü'nün çevresinde tarımsal nitelikli alanlar olup, tarımsal faaliyetler yapılmaktadır. Tespit edilen Çağlar I Höyüğü'nün hemen kuzeyinde stabilize yol geçmektedir. Höyüğün yüksekliği yaklaşık 2.5-3 metredir. Söz konusu höyüğe en yakın köy, alanın yaklaşık 700 km. batısındaki Çağlar (Sarpulu) Köyüdür. Bahse konu parsellerin Kuzey sınırında yer alan höyük üzerinde yapılan incelemede; kültür tabakasının olduğu, üzerinde yıkılmış tek mekanlı kerpiç bir yapı kalıntısı tespit edilmiştir. Alanın yüzeyinde Erken Tunç Çağı'na tarihlendirilen, seramik parçaları, öğütme taş parçaları ve ağırşak parçaları görülmektedir.</p>					
<p><b>ŞİMDİKİ TEHLİKELER :</b> Çağlar I. Hüyük Mevcut Keban Baraj Göledi sınırlarında kalmaktadır..</p>					
<p><b>ŞİMDİKİ DURUM :</b> Çağlar I. Hüyük'te tahribat izine rastlanılmamıştır.</p>					
<p><b>SİT POTANSİYELİ :</b> I.Derece Arkeolojik Sit Alanı.</p>					
<p><b>ŞİMDİKİ KORUMA :</b> Herhangi bir koruma önlemi bulunmamaktadır.</p>					
<p><b>ÖNERİLEN KORUMA :</b> Tescil edilerek ilgili makamlara duyurulması ve kaçak kazıların önüne geçilebilmesi için gerekli tedbirlerin alınması.</p>					
<p><b>YAYIN DİZİSİ :</b></p>					
<p><b>GÖZLEMLER :</b> Alanda bilimsel sondaj, kazı ve temizlik çalışmalarının yapılması gerekmektedir.</p>					
				<p><b>KORUMA DERECESİ I.Derece</b></p> <p><b>HAZIRLAYANLAR</b> Hüseyin GÜLER (Arkeolog)</p> <p>Yılmaz ERGİ (Arkeolog)</p> <p><b>KONTROL EDEN:</b> Mehriban KARAAŞLAN (Bölge Kurulu Müdürü)</p> <p>02.07.2021</p> <p><b>KORUMA KURULU KARARLARI</b></p> <p><b>KORUMA KURULU ONAYI</b></p>	

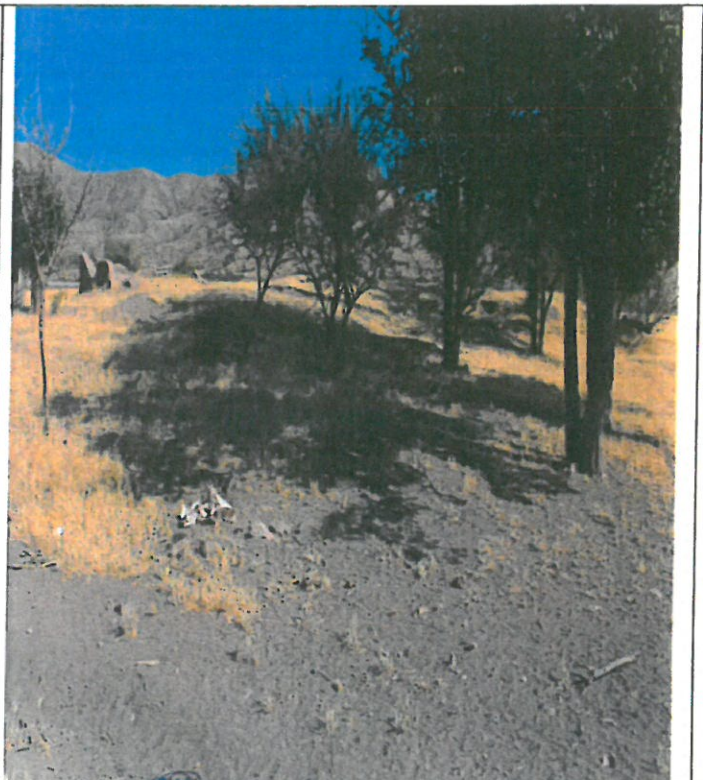
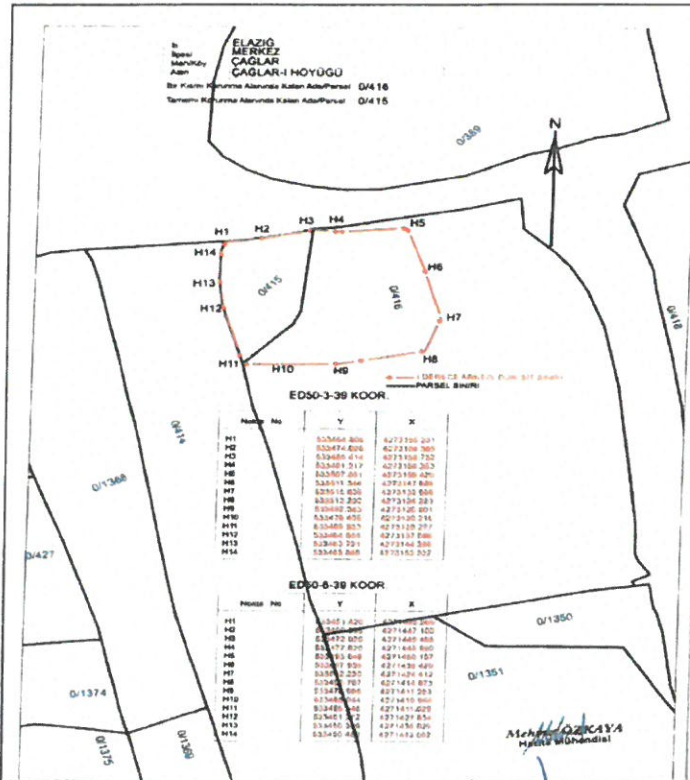

ASLI KOPYADIR

T.C. Kültür Varlıklarını Koruma Bölge Kurulunun

02.07.2021 tarih ve 8602

W. Bayar

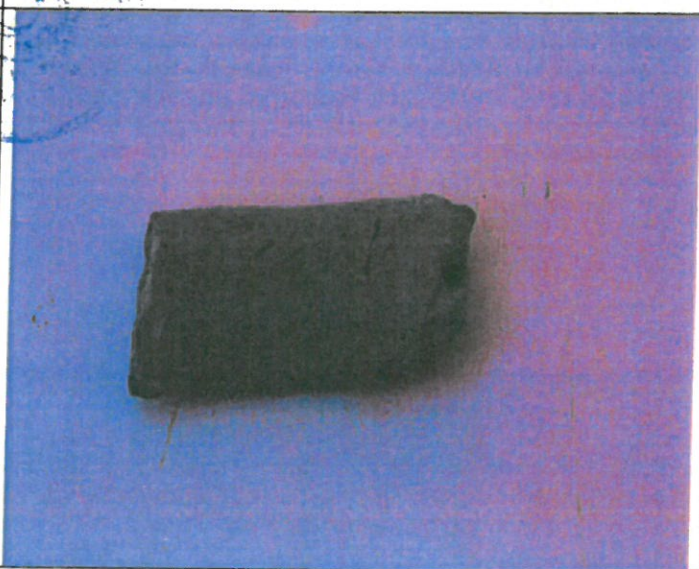

İli  
İlçesi  
Mah./Köy  
Alan

ELAZIĞ  
MERKEZ  
ÇAĞLAR  
ÇAĞLAR-I HÖYÜĞÜ

Bir Kısmı Korunma Alanında Kalan Ada/Parsel : 0/416

Tamamı Korunma Alanında Kalan Ada/Parsel : 0/415

0/389

N

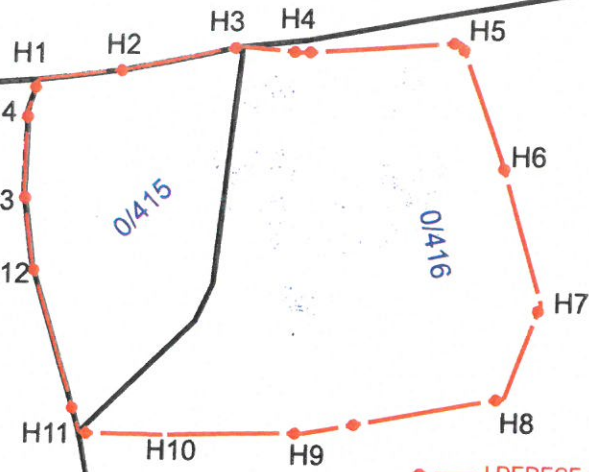

— I. DERECE ARKEOLOJİK SİT SINIRI  
— PARSEL SINIRI

ED50-3-39 KOOR.

Nokta No	Y	X
H1	533464.806	4273155.231
H2	533474.025	4273156.365
H3	533485.414	4273158.732
H4	533491.317	4273158.253
H5	533507.051	4273159.420
H6	533511.344	4273147.688
H7	533515.636	4273133.666
H8	533512.202	4273124.223
H9	533492.383	4273120.501
H10	533478.435	4273120.216
H11	533469.933	4273120.277
H12	533464.658	4273137.088
H13	533463.721	4273144.286
H14	533463.869	4273152.322

ED50-6-39 KOOR.

Nokta No	Y	X
H1	533451.420	4271445.969
H2	533460.835	4271447.103
H3	533472.020	4271449.468
H4	533477.920	4271448.990
H5	533493.648	4271450.157
H6	533497.939	4271438.429
H7	533502.230	4271424.412
H8	533498.797	4271414.973
H9	533478.986	4271411.253
H10	533465.044	4271410.968
H11	533456.545	4271411.029
H12	533451.272	4271427.834
H13	533450.336	4271435.029
H14	533450.483	4271443.062



0/1350

Diyarbakir Kültür Varlıklarını  
Koruma Bölge Kurulunun  
25.08.2021 tarih ve 8602  
Sayılı Kararı Eki

0/1351

Mehmet ÖZKAYA  
Harita Mühendisi

0/1368

0/427

0/1374

0/1375

0/1369

D. Bayraktar

Harita Mühendisi