

T.C.
KÜLTÜR VE TURİZM BAKANLIĞI
DIYARBAKIR KÜLTÜR VARLIKLARINI
KORUMA BÖLGE KURULU
KARAR

Toplantı Tarihi ve No. :25.08.2021-331
Karar Tarihi ve No. :25.08.2021-8608
Dosya No. :23.06.13

Toplantı Yeri
DIYARBAKIR

Elazığ İli, Maden İlçesi, Aslantaşı Köyünde bulunan, herhangi bir sit alanında kalmayan, mülkiyeti Maliye Hazinesine ait, tapunun 106 ada 627 no.lu parseli ile 108 ada 87 ve 104 no.lu parsellerinde yer alan "Devedüzü Köprüsü" nün tescil talebine ilişkin; Süleyman Deniz SEYREK'in 17.05.2021 tarihli yazısı, yerinde inceleme yapılacağı belirtilen Diyarbakır Kültür Varlıklarını Koruma Bölge Kurulu Müdürlüğü'nün 20.05.2021 tarih ve 1396213 sayılı yazısı, kadastral hâlihazır haritanın istendiği Diyarbakır Kültür Varlıklarını Koruma Bölge Kurulu Müdürlüğü'nün 02.07.2021 tarih 1513261 sayılı yazısı, kurum görüşlerinin istendiği Diyarbakır Kültür Varlıklarını Koruma Bölge Kurulu Müdürlüğü'nün 02.07.2021 tarih 1513360 sayılı yazısı, kadastral haritanın iletildiği Elazığ Kadastro Müdürlüğü'nün 13.07.2021 tarih ve 1893804 sayılı yazısı, kurum görüşlerinin iletildiği Maden Belediye Başkanlığı'nın 12.07.2021 tarih ve 358 sayılı yazısı, Karayolları 8. Bölge Müdürlüğü'nün 27.07.2021 tarih ve 507291 sayılı yazısı ile Elazığ İl Özel İdaresi'nin 12.08.2021 tarih ve 8317 sayılı yazısı, Diyarbakır Kültür Varlıklarını Koruma Bölge Kurulu Müdürlüğü'nün 12.07.2021 tarih ve 839924 sayılı uzman raporu okundu. Ekleri ve konuya ilişkin bilgi, belgeler incelendi. Yapılan görüşmeler sonunda;

Elazığ İli, Maden İlçesi, Aslantaşı Köyünde bulunan, herhangi bir sit alanında kalmayan, mülkiyeti Maliye Hazinesine ait, tapunun 106 ada 627 no.lu parseli ile 108 ada 87 ve 104 no.lu parsellerinde yer alan "Devedüzü Köprüsü"; 2863 sayılı Kanunun 6. maddesi ile Korunması Gerekli Taşınmaz Kültür Varlıklarının ve Sitlerin Tespit ve Tescili Hakkında Yönetmelik'in 4. Maddesinde belirtilen "Korunması Gerekli Taşınmaz Kültür Varlığı" niteliklerini gösterdiğinden, anılan Kanunun 7. maddesi kapsamında "Korunması Gerekli Taşınmaz Kültür Varlığı" olarak tesciline, yapı grubunun I.(birinci) Grup yapı olarak belirlenmesine, hazırlanan tescil fişinin uygun olduğuna;

-2863 sayılı Kanunun 8. Maddesi gereğince, "Devedüzü Köprüsü" korunma alanı sınırlarının ekli koordinatlı krokide işaretlendiği şekilde belirlenmesine,

-13.03.2012 tarih ve 28232 Resmi Gazetede yayımlanarak yürürlüğe giren "Korunması Gerekli Taşınmaz Kültür Varlıklarının ve Sitlerin Tespit ve Tescili Hakkında Yönetmelik" gereği ilgili Tapu Müdürlüğüne, 106 ada 627, ve 108 ada 87 ve 104 no.lu parsellerinin tapu kütüğü beyanlar hanesine, " Bir Kısmı Korunması Gerekli I. (Birinci) Grup Taşınmaz Kültür Varlığı ve Korunma Alanıdır" şerhi, 108 ada 86 no.lu parselin tapu kütüğü beyanlar hanesine ise, " Bir Kısmı Korunması Gerekli I. (Birinci) Grup Taşınmaz Kültür Varlığı Korunma Alanıdır" şerhi, bırakılmasına ve işlem sonucuna ilişkin bilgi, belgelerin Koruma Bölge Kurulu Müdürlüğüne iletilmesine,

-"Devedüzü Köprüsü" ve Korunma alanı sınırları içerisinde yapılacak olan her türlü fiziki ve inşai (ifraz, tevhit, yeni parsel ihdası, imar uygulaması dâhil) uygulama öncesinde Koruma Bölge Kurulundan izin alınması gerektiğine karar verildi.

AVRUPA KONSEYİ	DOĞAL VE KÜLTÜREL VARLIKLARI KORUMA ENVANTERİ (D.K.V.K.E)	ANIT	ENVANTER NO:		
T Ü R K İ Y E	KÜLTÜR VARLIKLARI VE MÜZELER GENEL MÜDÜRLÜĞÜ		HARİTA NO:		
İLİ: ELAZIĞ	İLÇESİ: MADEN	MAHALLE/KÖY: ASLANTAŞI KÖYÜ	KORUMA DERECESESİ	ANITSAL ÇEVRESEL	1 2 3 1 2 3
SOKAK VE KAPI NO:	KADASTRO: ADA: PARSEL: 106 ada 627 parsel 108 Ada 87 ve 104 Parsel				
ADI : DEVEDÜZÜ KÖPRÜSÜ	YAPTIRAN: YAPIM TARİHİ:	YAPAN: KİTABE:	MİMARİ ÇAĞI: VAKFİYE:		

GENEL TANIM: Elazığ İli, Maden İlçesi, Aslantaşı Köyünde, tapunun 106 ada 627 no.lu parseli ile 108 ada 87 ve 104 no.lu parsellerinde yer almaktadır.

KORUNMUŞLUK DURUMU: kötü	TAŞIYICI YAPI: kötü	CEPHE DURUMU: kötü	ORTU DURUMU: kötü	İÇ YAPI DURUMU: kötü	BEZEME DURUMU: -	RUTUBET DURUMU:-
--------------------------	---------------------	--------------------	-------------------	----------------------	------------------	------------------

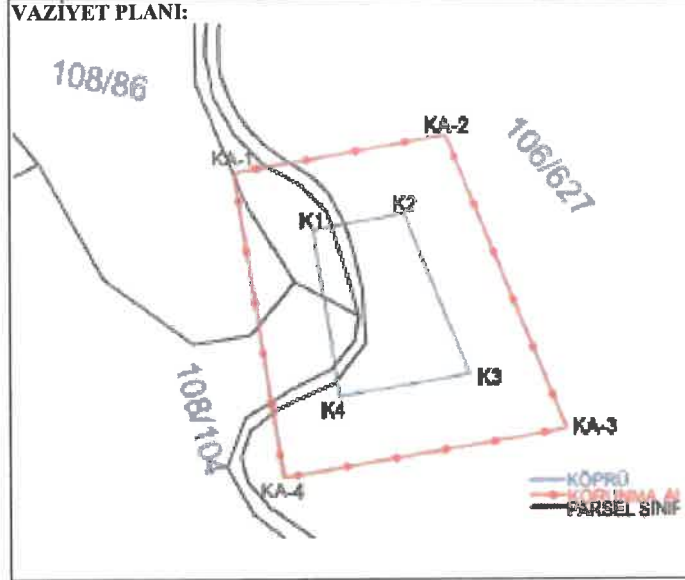

GÖZLEMLER:

BUGÜNKÜ SAHİBİ: Özel Mülkiyet **BAKIMINDAN SORUMLU OLAN:**

YAPILAN ONARIMLAR:

AYRINTILI TANITIM: Elazığ İli, Maden İlçesi, Aslantaşı Köyünde yer almaktadır. Yolu düz, yuvarlak kemerli ve tek gözlü olarak inşa edilen Köprü yaklaşık 6m x 3m ölçülerindedir. Doğu-Batı yönlü, Köprü'nün Kemer kavsarasında kesme taş, geriye kalanında moloz, kabayonu ve sal taşları kullanılmıştır. Köprü'nün Memba, Mansap kısımlarında ve tempan duvarlarında yıkılmalar mevcuttur. Köprü genelinde taş düşmeleri ve derz aralarında boşalmalar mevcuttur. Köprü üzerinde inşaa veya onarım kitabesi ve süsleme ögesi tespit edilmemiştir.

TEKNİK BİLGİLER:	ISITMA SİSTEMİ:	
	KANALİZASYON:	
	SU:	
	ELEKTRİK:	

ÖZGÜN KULLANIMI: Köprü

BUGÜNKÜ KULLANIMI: Köprü

ÖNERİLEN KULLANIMI: Köprü

HAZIRLAYANLAR:
Ahmet MIZRAK (Sanat tarihçi)
Yılmaz ERGİ (Arkeolog)
Hüseyin GÜLER (Arkeolog)
Ahmet DEMİR (Arkeolog)
12.07.2021

KONTROL EDEN:
Mehriban KARAAŞLAN
Bölge Kurulu Müdürü



YAYIN DİZİNİ :	EKLER :	TESCİL KARAR NO :
1-	RAPOR X	KARAR TARİHİ :
2-	FOTOĞRAF X	
3-	HARİTA X	
4-	KROKİ X	
	KİTABE	
	VAKFİYE	

23.08.2021 tarih ve 8608 Sayılı Karar Eki

Handwritten signatures and notes at the bottom of the page.



İli
İlçesi
Mahallesi
Alan

ELAZIĞ
MADEN
ASLANTAŞI
DEVEDÜZÜ KÖPRÜSÜ VE KORUNMA ALANI

Köprü Ada/Parsel

: 106/627, 108/87, 108/104

Bir Kısmı Korunma Alanında Kalan Ada/Parsel : 106/627, 108/86, 108/87, 108/104

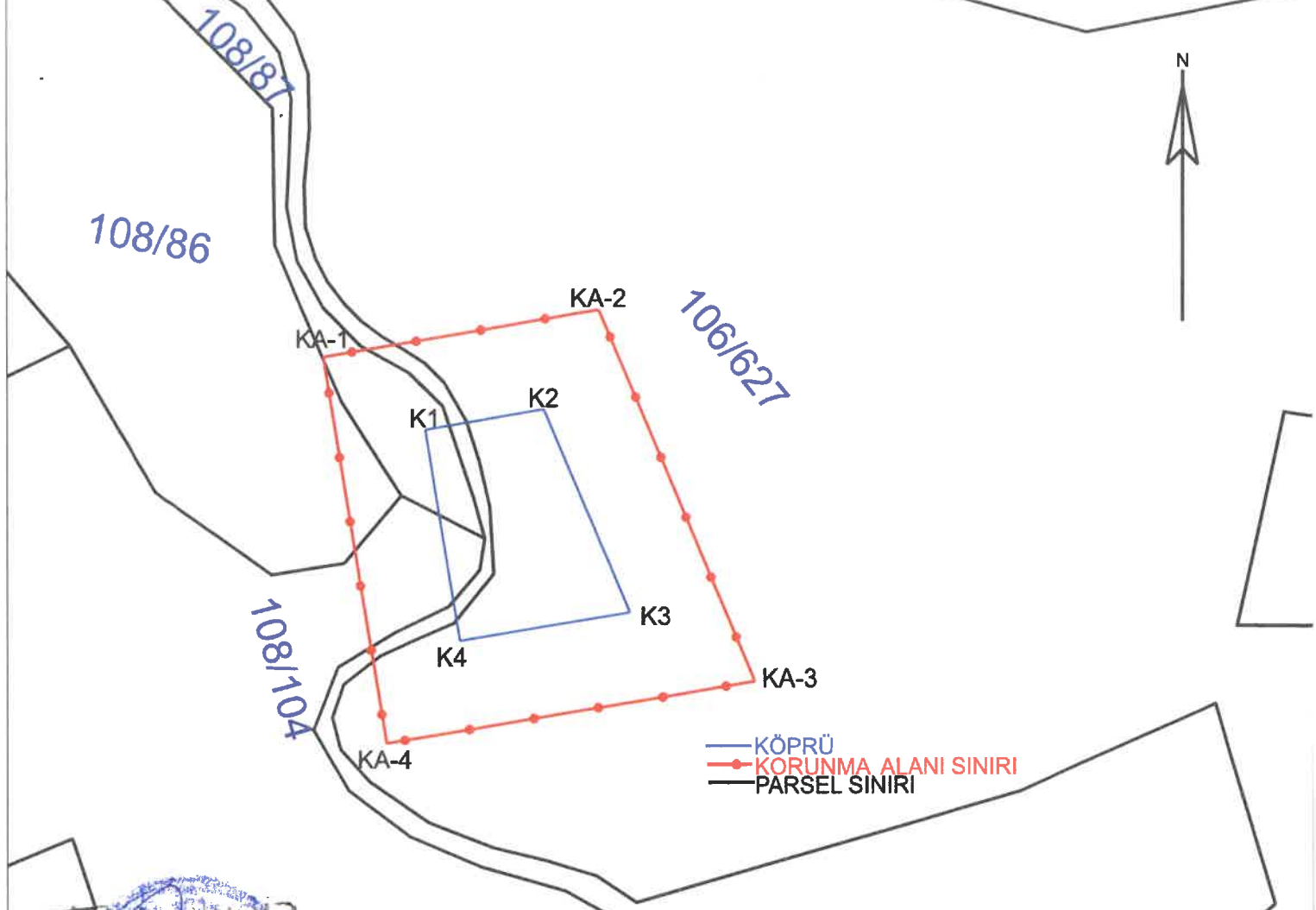

ED50-3-39 KOOR

Nokta No	Y	X
K1	562670.607	4248714.794
K2	562690.615	4248718.180
K3	562705.083	4248683.936
K4	562676.455	4248679.164
KA-1	562653.380	4248727.098
KA-2	562699.817	4248734.956
KA-3	562726.306	4248672.260
KA-4	562664.084	4248661.889

ED50-6-39 KOOR.

Nokta No	Y	X
K1	562645.538	4247015.308
K2	562665.539	4247018.692
K3	562689.001	4246984.462
K4	562651.385	4246979.692
KA-1	562628.319	4247027.607
KA-2	562674.737	4247035.462
KA-3	562701.215	4246972.791
KA-4	562639.018	4246962.424

TC
Çevre, Şehircilik ve İklim Değişikliği Bakanlığı
Elazığ Bölge Kurulunun
25.08.2021 tarih ve 2608
Sayılı Kararı Eki'dir.

Handwritten signatures and notes in blue ink.

Mehmet ÖZKAYA
Harita Mühendisi