

03.08.465

T.C.
KÜLTÜR VE TURİZM BAKANLIĞI
ESKİŞEHİR KÜLTÜR VARLIKLARINI KORUMA BÖLGE KURULU

KARAR

Toplantı Tarih ve no: 19.02.2021 - 362
Karar Tarih ve no : 19.02.2021 – 9400

Toplantı Yeri
ESKİŞEHİR

Afyonkarahisar İli, Sinanpaşa İlçesi, Nuh Köyü sınırları içerisinde Sinanpaşa Kaymakamlığı, Milli Emlak Şefliğinin 13.07.2020 tarih, E.9351 sayılı yazısı ve eki doğrultusunda Kurul Müdürlüğü uzmanlarınca yapılan incelemede kadastral harici alan ve özel mülkiyete ait muhtelif parsellerde tespit edilen alanın I. (Bir) Derece Arkeolojik Sit olarak tesciline ilişkin Kurul Müdürlüğü uzmanlarının 04.12.2020 tarih ve 502227 sayılı raporu, Kurul Müdürlüğünün 10.12.2020 tarih ve 943525 sayılı yazısı, konuya ilgili kurum görüşlerinin iletildiği yazılar, 16.02.2021 tarih ve 609415 sayılı dosya inceleme raporu okundu, koordinatlı sit sınırı krokisi, tescil fişi, fotoğrafları ve dosyası incelendi, yapılan görüşmeler sonucunda;

Afyonkarahisar İli, Sinanpaşa İlçesi, Nuh Köyü sınırları içerisinde kadastral harici alan ve özel mülkiyete ait muhtelif parsellerde tespit edilen ve 2863 sayılı Kanun'un 6. Maddesi kapsamında korunması gerekli kültür varlıklarından olan alanın "Kocadere Nekropolü" adıyla I. (Bir) Derece Arkeolojik Sit alanı olarak tesciline, hazırlanan tescil fişi, koordinatlı sit sınırı krokisi uygun olduğuna ilgili Kadastro Müdürlüğünce kararımız eki koordinatlı sit sınırı krokisinin kadastral haritaya aktarılarak Kurulumuza iletilmesine; söz konusu alanda Kültür ve Tabiat Varlıklarını Koruma Yüksek Kurulu'nun Arkeolojik Sitler, Koruma ve Kullanma Koşulları'na ilişkin 05.11.1999 tarih ve 658 sayılı İlke Kararı'nın ilgili hükümlerinin geçerli olduğuna, bu hükümlerin geçiş dönemi koruma esasları ve kullanma şartları olarak belirlenmesine, alanda kolluk kuvvetlerince gerekli güvenlik önlemlerinin artırılmasına ve sit sınırları içerisinde Kurulumuzdan izinsiz herhangi bir fiziki ve inşai müdahalede bulunulmamasına karar verildi.

KOORDİNATLI ARKEOLOJİK SİT SINIRI KROKİSİ

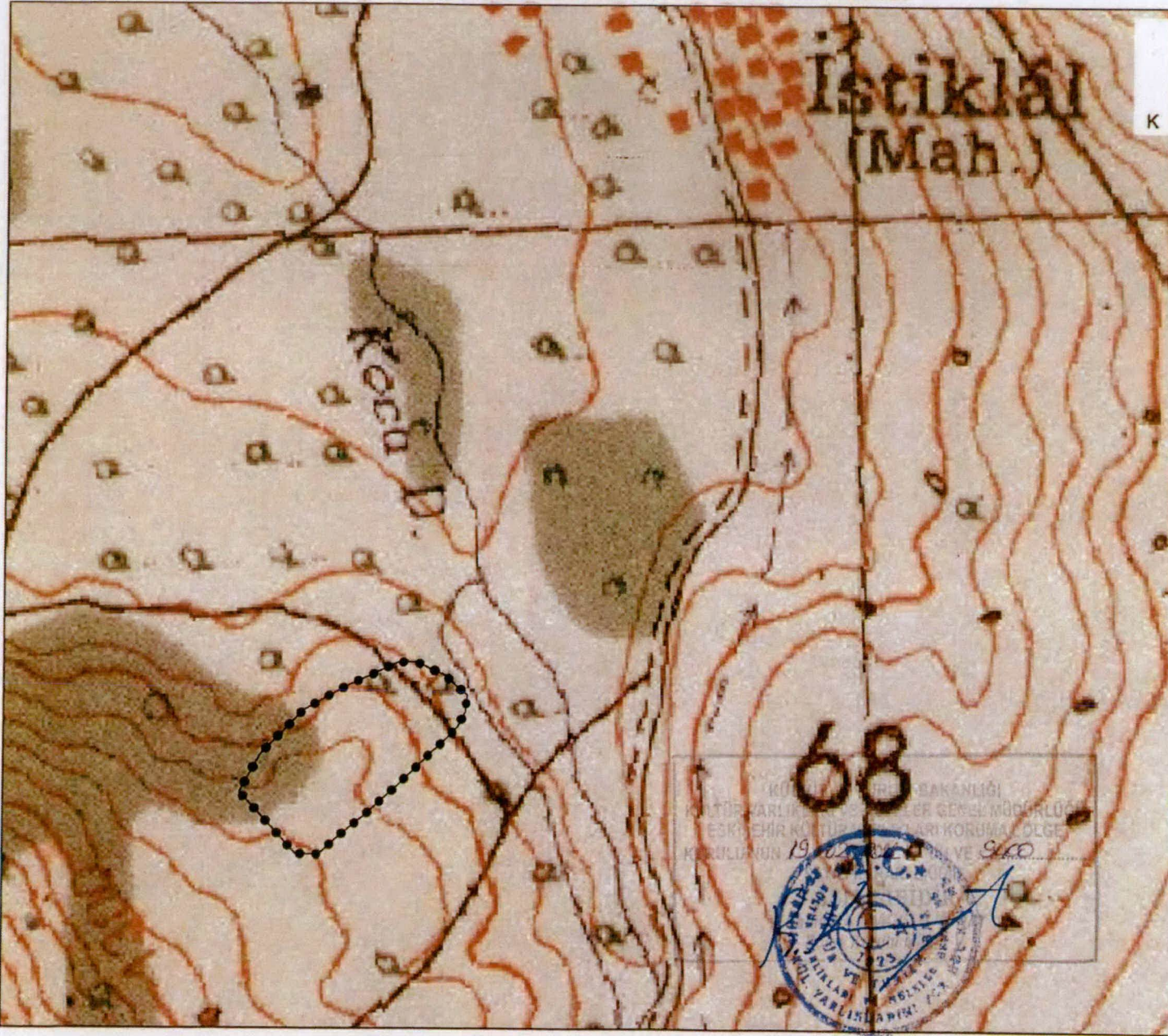

İl	: Afyonkarahisar
İlçe	: Sinanpaşa
Köy/Mah.	: Nuh
Pafta	: K24-C1
Adı	: Koca Dere Nekropolü
Tür/Derece	: I.(Bir) Der. Arkeolojik Sit
Ölçek	: 1/Kroki
●●●●●●	: I. (Bir) Der. Ark. Sit Sınırı

I.(Bir) Derece Sit Sınırı
Koordinat Listesi

ED50-6° DOM33

Nokta No	Y	X
1	267582.731	4274617.410
2	267608.851	4274604.167
3	267628.567	4274585.539
4	267626.368	4274570.389
5	267618.683	4274556.163
6	267559.863	4274503.642
7	267531.901	4274480.052
8	267508.454	4274462.484
9	267489.253	4274446.085
10	267467.938	4274447.110
11	267418.456	4274504.574
12	267438.056	4274537.834
13	267478.326	4274576.660
14	267517.994	4274597.032
15	267543.656	4274607.597
16	267565.416	4274617.377

ED50-3° DOM30

Nokta No	Y	X
1	528896.300	4273001.754
2	528922.833	4272989.374
3	528943.141	4272971.405
4	528941.438	4272956.195
5	528934.224	4272941.729
6	528877.166	4272887.328
7	528849.996	4272862.844
8	528827.142	4272844.524
9	528808.491	4272827.512
10	528787.160	4272827.840
11	528735.839	4272883.643
12	528754.336	4272917.516
13	528793.309	4272957.627
14	528832.280	4272979.277
15	528857.577	4272990.673
16	528879.000	4273001.156

AVRUPA KONSEYİ	KÜLTÜREL VARLIKLARI KORUMA ENVANTERİ K.V.K.E		SİT	ENVANTER NO:	
TÜRKİYE	ESKİŞEHİR KÜLTÜR VARLIKLARINI KORUMA BÖLGE KURULU			HARİTA NO:	
İli: Afyonkarahisar	İlçesi: Sinanpaşa	Mahalle: Nuh	Pafta:	Ada:	Parsel:
Adı:	Kocadere Nekropolü				
GENEL TANIM: Nuh Köyü yerleşik alanın yaklaşık olarak 600 metre güneyinde, Kocadere yatağının 80 metre batısında yer almaktadır. Yapılan yol çalışması ile yolun güneybatı yönünde düz semerdam kiremit mezarın kesiti ortaya çıkmış vaziyettedir. Yamaca meyilli, yer yer tepelik ve çalılık alanda yapılan incelemede bol miktarda Geç Roma- Erken Bizans dönemine tarihlenen pişmiş toprak mezar kiremit parçası, mezar tuğlası ve mezar hediyesi olduğu düşünülen kırık kandil parçası ile az miktarda insan kafatasına ait olduğunu düşündüğümüz kemik parçası görülmüştür.					
Koruma Şimdiki Tehlikeler: İnsan Erozyonu					
Şimdiki Durum: Nuh Köyü yerleşik alanın yaklaşık olarak 600 metre güneyinde Kocadere yatağının 80 metre batısında yer almaktadır			Koruma Derecesi: I.(Bir) Derece Arkeolojik Sit		
Sit Potansiyeli: Arkeolojik kazı yapılabilir.			HAZIRLAYANLAR :		
Şimdiki Koruma: Herhangi bir koruma yoktur.			Pınar AKIN Sanat Tarihçisi		
			Arda AKÇEL Müze Araştırmacısı		
			TARİH: 16.02.2021		
Önerilen Koruma: Kolluk kuvvetlerince gerekli güvenlik tedbirlerinin alınması.			KONTROL EDEN:		
			Rahime KARAOĞLU MURAT Bölge Kurulu Müdür V.		
			TARİH: 16.02.2021		
Yayın Dizisi: -			KURUL KARARLARI:		
Gözlemler:			REVİZYON: GEEAYK ONAYI:		
Kurul İsmi:					
Kurul Karar Tarihi:					
Kurul Karar No:					
