

26.06.2002

T.C.
KÜLTÜR VE TURİZM BAKANLIĞI
ESKİŞEHİR KÜLTÜR VARLIKLARINI KORUMA BÖLGE KURULU

KARAR

Toplantı Tarih ve no: 29.06.2021 - 375

Karar Tarih ve no : 29.06.2021 - 9722

Toplantı Yeri
ESKİŞEHİR

Eskişehir ili, Sivrihisar ilçesi, Aktaş Mahallesi sınırları içerisinde Devlet Su İşleri 3. Bölge Müdürlüğünün 18.08.2020 tarih ve E.4788866 sayılı yazısı doğrultusunda yapılan incelemede mülkiyeti özel ve Hazineye ait muhtelif parsellerde Kurul Müdürlüğü uzmanlarınca yapılan incelemede tespit edilen alanın tesciline esas bilgi ve belgelerin değerlendirilmesine ilişkin Kurul Müdürlüğünün 20.10.2020 tarihli ve 784715 sayılı yazısı, Kurul Müdürlüğü uzmanlarının 13.10.2020 tarih ve 420919 sayılı raporu, konuyla ilgili faaliyeti etkilenen Kurum ve Kuruluşların görüşlerinin iletildiği yazılar, sit sınırlarının kadastral krokiye aktarılmasının istendiği Kurul Müdürlüğünün Eskişehir Kadastro Müdürlüğü hitaplı 15.01.2021 tarih, 1046323 sayılı; 10.03.2021 tarih, 1204479 sayılı ve 20.05.2021 tarih, 1395249 sayılı yazıları, Eskişehir Kadastro Müdürlüğünün 01.06.2021 tarih, 1467089 sayılı yazısı, 28.06.2021 tarih ve 814135 sayılı dosya inceleme raporu okundu, koordinatlı sit sınırı krokisi, sit sınırlarının aktarıldığı kadastral kroki, tescil fişi, fotoğrafları ve dosyası incelendi, yapılan görüşmeler sonucunda;

Eskişehir ili, Sivrihisar ilçesi, Aktaş Mahallesi sınırları içerisinde tespit edilen ve 2863 sayılı Kanun'un 6. Maddesi kapsamında korunması gerekli kültür varlıklarından olan alanın "Bentağzi Nekropolü" adıyla I. (Bir) Derece Arkeolojik Sit Alanı olarak tesciline, hazırlanan tescil fişi, koordinatlı sit sınırı krokisi ve sit sınırlarının aktarıldığı kadastral krokisinin uygun olduğuna; söz konusu alanda Kültür ve Tabiat Varlıklarını Koruma Yüksek Kurulu'nun Arkeolojik Sitler, Koruma ve Kullanma Koşulları'na ilişkin 05.11.1999 tarih ve 658 sayılı İlke Kararı'nın ilgili hükümlerinin geçerli olduğuna, bu hükümlerin geçiş dönemi koruma esasları ve kullanma şartları olarak belirlenmesine, alanda kolluk kuvvetlerince gerekli güvenlik önlemlerinin artırılmasına ve Kurulumuzdan izinsiz herhangi bir fiziki ve inşai müdahalede bulunulmamasına karar verildi.

AVRUPA KONSEYİ	KÜLTÜREL VARLIKLARI KORUMA ENVANTERİ K.V.K.E		SİT	ENVANTER NO:	
TÜRKİYE	ESKİŞEHİR KÜLTÜR VARLIKLARINI KORUMA BÖLGE KURULU			HARİTA NO:	
İli: Eskişehir	İlçesi: Sivrihisar	Mahalle: Aktaş	Pafta:	Ada:	Parsel:
Adı:	Bentağzı Nekropolü				
GENEL TANIM: Aktaş Mahallesi'nde, 40001 olarak adlandırılan kadastro harici alan ve çevresinde yayılım gösteren; tescilli Çandır Höyük'ün yaklaşık 1.2 km. kuzeybatısında, Ilıcak Höyük'ün yaklaşık 1.2 km. güneydoğusunda; doğusundan geçmekte olan Sakarya nehrine doğru eğimli bir alanda, nekropol tespit edilmiştir. Alanın Sakarya nehrine doğru eğim veren profillerinde kesme taş bloklar, kaplama ya da kapak taşları ve bunlara ait kırık parçalar, tuğla parçaları, Roma dönemine tarihlenen p.t. kap parçaları bulunmaktadır.					
Koruma Şimdiki Tehlikeler: Kaçak kazılara karşı korumasız.					
Şimdiki Durum: 80-100 metre doğusunda Sakarya Nehri'nin kolu geçmektedir.			Koruma Derecesi: I.(Bir) Derece Arkeolojik Sit		
Sit Potansiyeli: Arkeolojik yüzey araştırması yapılabilir.			HAZIRLAYANLAR : TARİH: 25.06.2021		
Şimdiki Koruma: Herhangi bir koruma yoktur.			Kaan KIRÇIN Arkeolog Bülent OKTA Arkeolog		
Önerilen Koruma: Kolluk kuvvetlerince gerekli güvenlik tedbirlerinin alınması.			KONTROL EDEN: TARİH : 25.06.2021		
ESKİŞEHİR KÜLTÜR VARLIKLARINI KORUMA BÖLGE KURULU'NUN 29.06.2021 TARİH, 9722 SAYILI KARARI EKİDİR.			Rahime KARAOĞLU MURAT Bölge Kurulu Müdür V.		
ASLI GİBİDİR Rahime KARAOĞLU MURAT Bölge Kurulu Müdür V.			KURUL KARARLARI:		
Yayın Dizisi: -			REVİZYON: GEEAYK ONAYI:		
Gözlemler:			Kurul İsmi: Kurul Karar Tarihi: Kurul Karar No:		
					

KOORDİNATLI ARKEOLOJİK SİT SINIRI KROKİSİ

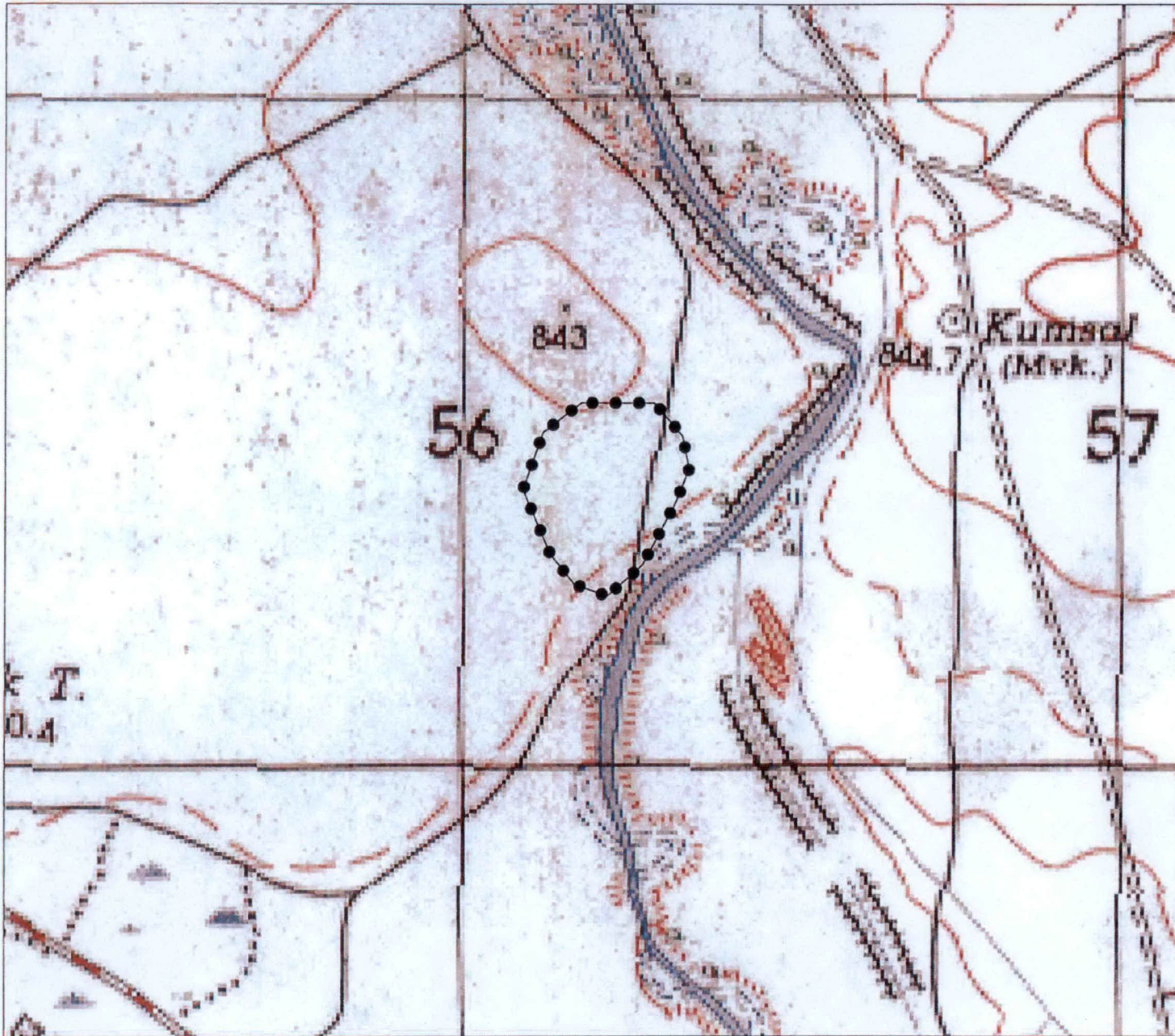

İl	: Eskişehir
İlçe	: Sivrihisar
Mah.	: Aktaş
Pafta	: J26-B4
Adı	: Bentağzı Nekropolü I. Der. Ark. Sit. Alanı
Tür/Derece	: I.(Bir) Der. Arkeolojik Sit
Ölçek	: 1/Kroki
●●●●●	: I. (Bir) Der. Ark. Sit Sınırı

I.(Bir) Derece Sit Sınırı
Koordinat Listesi

ED50-6° DOM33

Nokta No	Y	X
1	356183.984	4350553.237
2	356294.545	4350553.109
3	356337.253	4350503.434
4	356347.694	4350454.138
5	356327.497	4350403.734
6	356277.384	4350309.666
7	356224.298	4350262.296
8	356174.042	4350280.200
9	356137.889	4350325.090
10	356095.781	4350421.822
11	356126.207	4350508.573

ED50-3° DOM30

Nokta No	Y	X
1	614952.796	4351814.567
2	615063.334	4351818.105
3	615107.680	4351769.859
4	615119.753	4351720.921
5	615101.233	4351669.859
6	615054.252	4351574.152
7	615002.750	4351525.032
8	614951.912	4351541.266
9	614914.279	4351584.946
10	614868.973	4351680.258
11	614896.515	4351767.997

ESKİŞEHİR KÜLTÜR VARLIKLARINI
KORUMA BÖLGE KURULU'NUN
29.06.2021 TARİH, 9722 SAYILI KARARI EKİDİR.

ASLI GİBİDİR
Rahime KARAOĞLU MURAT
Bölge Kurulu Müdürü V

ESKİŞEHİR İLİ
SİVRİHİSAR İLÇESİ AKTAŞ MAHALLESİ
BENTAGZI NEKROPOLÜ
I. (BİR) DERECE ARKEOLOJİK SİTİ

..... I. (Bir) Derece Arkeolojik Sit Sınırı

1292
84 D.31

1342

1341

1340

1327

1328

1332

1333

ESKİŞEHİR KÜLTÜR VARLIKLARINI KORUMA BÖLGE KURULUNUN
29.06.2021 TARİH, 9722 SAYILI KARARI EKİDİR.

ASLI GİBİDİR

Rahim KARAOĞLU MURAT
Bölge Kültür Müdür V.



CIZPEN-2

Kumsal Myk.

1058

1054

1053

1055

1052

1059