

T.C.  
KÜLTÜR VE TURİZM BAKANLIĞI  
ESKİŞEHİR KÜLTÜR VARLIKLARINI KORUMA BÖLGE KURULU

KARAR

**Toplantı Tarih ve no:** 27.08.2021 - 382  
**Karar Tarih ve no :** 27.08.2021 - 9907

**Toplantı Yeri**  
**ESKİŞEHİR**

Afyonkarahisar ili, Sinanpaşa İlçesi, Ali Çetinkaya Mahallesi sınırları içerisinde Belediyesince gerçekleştirilen kanalizasyon hattı kazısında ortaya çıkan mermer heykel parçası ve yakın çevresinde yüzeyde 2863 sayılı Kanun kapsamında korunması gerekli kültür varlığı niteliği taşıyan buluntuların gözlemlendiği alanların da göz önüne alınarak Sinanpaşa Höyük I. (Bir) Derece Arkeolojik Sit sınırlarının, tespiti yapılan alanı da içerecek şekilde güncellenmesi konusunda alınan 15.06.2021 tarih, 9695 sayılı kararımız doğrultusunda hazırlanan belgelerin değerlendirilmesinin istendiği 01.07.2021 tarih, 822198 sayılı Kurul Müdürlüğü uzman raporu, konuyla ilgili faaliyeti etkilenen kurum görüşlerinin ve sit sınırlarının aktarıldığı kadastral krokinin iletilmesinin istendiği Kurul Müdürlüğü'nün 03.07.2021 tarih, 1513148 sayılı yazısı, kurum görüşlerinin iletildiği yazılar, sit sınırlarının işaretlendiği kadastral krokinin iletildiği Afyonkarahisar Kadastro Müdürlüğü'nün 07.07.2021 tarih, 1836503 sayılı yazısı, Sinanpaşa Belediye Başkanlığının 10.08.2021 tarih, 373 sayılı yazısı; yukarıda bahsi geçen korunması gerekli taşınmaz kültür varlıklarının ortaya çıktığı alanda durdurulan kanalizasyon hattı kazısının devam ettirilmesine ilişkin Sinanpaşa Belediyesinin talebi doğrultusunda Müze Müdürlüğü uzmanlarınca yapılan inceleme sonrası hazırlanan belgelerin değerlendirilmesinin istendiği Afyonkarahisar İl Kültür ve Turizm Müdürlüğü'nün 18.08.2021 tarih, 1636423 sayılı yazısı ile eki 18.08.2021 tarihli Müze Müdürlüğü uzman raporu, 20.08.2021 tarih, 898275 sayılı dosya inceleme raporu okundu, öneri güncel sit sınırlarının işaretlendiği koordinatlı sit sınırı krokisi, sınırların işaretlendiği kadastral kroki, tescil fişi, fotoğrafları ve dosyası incelendi, yapılan görüşmeler sonucunda;

Afyonkarahisar ili, Sinanpaşa İlçesi, Ali Çetinkaya Mahallesinde yer alan ve Eskişehir Kültür ve Tabiat Varlıklarını Koruma Bölge Kurulunun 27.08.2007 tarih, 2092 sayılı kararı ile I. (Bir) ve II. (İki) Derece Arkeolojik Sit olarak tescilli, 17.06.2015 tarih, 3306 sayılı kararımız ile sınırları ve derecesi güncellenen Sinanpaşa Höyük I. (Bir) Derece Arkeolojik Sit sınırlarının; yukarıda sözü edilen kanalizasyon kazısı sırasında ortaya çıkan mermer heykel parçası ve yakın çevresinde yüzeyde 2863 sayılı Kanun kapsamında korunması gerekli kültür varlığı niteliği taşıyan buluntuların yayılımı dikkate alınarak ekli kroki doğrultusunda güncellenmesine, hazırlanan tescil fişi, koordinatlı sit sınırları krokisi ve koordinatların aktarıldığı kadastral sit sınırı krokisinin uygun olduğuna, söz konusu alanda Kültür Varlıklarını Koruma Yüksek Kurulu'nun Arkeolojik Sitler, Koruma ve Kullanma Koşullarına ilişkin 05.11.1999 tarih, 658 sayılı İlke Kararı'nda yer alan I. (Bir) Derece Arkeolojik Sitlerle ilgili hükümlerin geçerli olduğuna ve bu hükümlerin geçiş dönemi koruma esasları ve kullanma koşulları olarak belirlenmesine...

T.C.  
KÜLTÜR VE TURİZM BAKANLIĞI  
ESKİŞEHİR KÜLTÜR VARLIKLARINI KORUMA BÖLGE KURULU

KARAR

**Toplantı Tarih ve no:** 27.08.2021 - 382  
**Karar Tarih ve no :** 27.08.2021 - 9907

**Toplantı Yeri**  
**ESKİŞEHİR**

...Bahsi geçen kanalizasyon hattı çalışmaları sırasında 2863 sayılı Kanun kapsamında mermer heykel parçası ve Roma - Doğu Roma dönemlerine ait mimari yapı kalıntılarının bulunması, ayrıca kazı yapılan alanda Höyüğün kültür katmanlarının devam ettiği ve talep edilen uygulamanın devam ettirilmesi halinde kültür tabakasına zarar verilecek olması nedenleriyle; durdurulmuş olan kanalizasyon hattı kazısının güncel Sit sınırları içerisinde devam ettirilmesi talebinin uygun olmadığına, Sit sınırları içinde açık haldeki kanalizasyon hattının Belediyesince Müze Müdürlüğü uzmanları denetiminde ivedilikle kapatılarak uygulama sonrası rapor ve fotoğrafların Kurul Müdürlüğüne iletilmesine, Sit sınırları içerisinde Kurulumuzdan izinsiz herhangi bir fiziki ve inşai müdahalede bulunulmamasına karar verildi.



KOORDİNATLI ARKEOLOJİK SİT SINIRI KROKİSİ



ESKİŞEHİR KÜLTÜR VARLIKLARINI  
KORUMA BÖLGE KURULU'NUN  
27.08.2021 TARİH, 9907 SAYILI KARARI  
EKİDİR.

RASLI GİBİDİR  
Rahime KARAOĞLU MURAT  
Bölge Kurulu Müdür V.

İl	: Afyonkarahisar
İlçe	: Sinanpaşa
Mahalle	: Ali Çetinkaya Mahallesi
Pafta	: K24-A3
Adı	: Sinanpaşa Höyük
Tür/Derece	: I.(Bir) Der. Arkeolojik Sit
Ölçek	: 1/Kroki
●●●●● I. (Bir) Der. Ark. Sit Sınırı	

Nokta No	Y	X
1	260055.844	4292607.201
2	260089.530	4292892.164
3	260156.169	4292859.787
4	260184.698	4292831.045
5	260192.061	4292770.940
6	260211.673	4292725.913
7	260202.307	4292676.843
8	260184.073	4292652.683
9	260173.772	4292642.872
10	260154.252	4292636.842
11	260134.637	4292632.777
12	260111.994	4292636.345
13	260097.111	4292636.926
14	260074.941	4292631.588
15	260055.192	4292642.123
16	260024.725	4292657.005
17	260002.464	4292671.784
18	259987.110	4292700.451
19	259969.738	4292735.800
20	259954.215	4292759.575
21	259953.751	4292781.909
22	259924.430	4292797.079
23	259926.930	4292834.661
24	259953.548	4292866.591
25	260001.182	4292891.875

Nokta No	Y	X
1	520777.192	4291030.402
2	520811.342	4291016.481
3	520878.986	4290986.315
4	520908.433	4290958.532
5	520917.760	4290898.719
6	520938.831	4290854.373
7	520931.081	4290805.037
8	520913.854	4290780.300
9	520903.883	4290770.160
10	520884.377	4290763.495
11	520865.112	4290758.796
12	520842.171	4290761.613
13	520827.282	4290761.708
14	520805.305	4290755.646
15	520785.227	4290765.525
16	520754.298	4290779.396
17	520731.572	4290793.433
18	520715.291	4290821.573
19	520696.775	4290856.323
20	520680.486	4290879.589
21	520679.291	4290901.889
22	520649.497	4290916.085
23	520650.764	4290953.697
24	520678.313	4290986.473
25	520723.078	4291013.297



AFYONKARAHİSAR İLİ SİNANPAŞA İLÇESİ  
ALİ ÇETİNKAYA MAHALLESİ  
SİNANPAŞA HÖYÜK  
I. (BİR) DERECE ARKEOLOJİK SİTİ

..... I. (Bir) Derece Arkeolojik Sit Sınırı

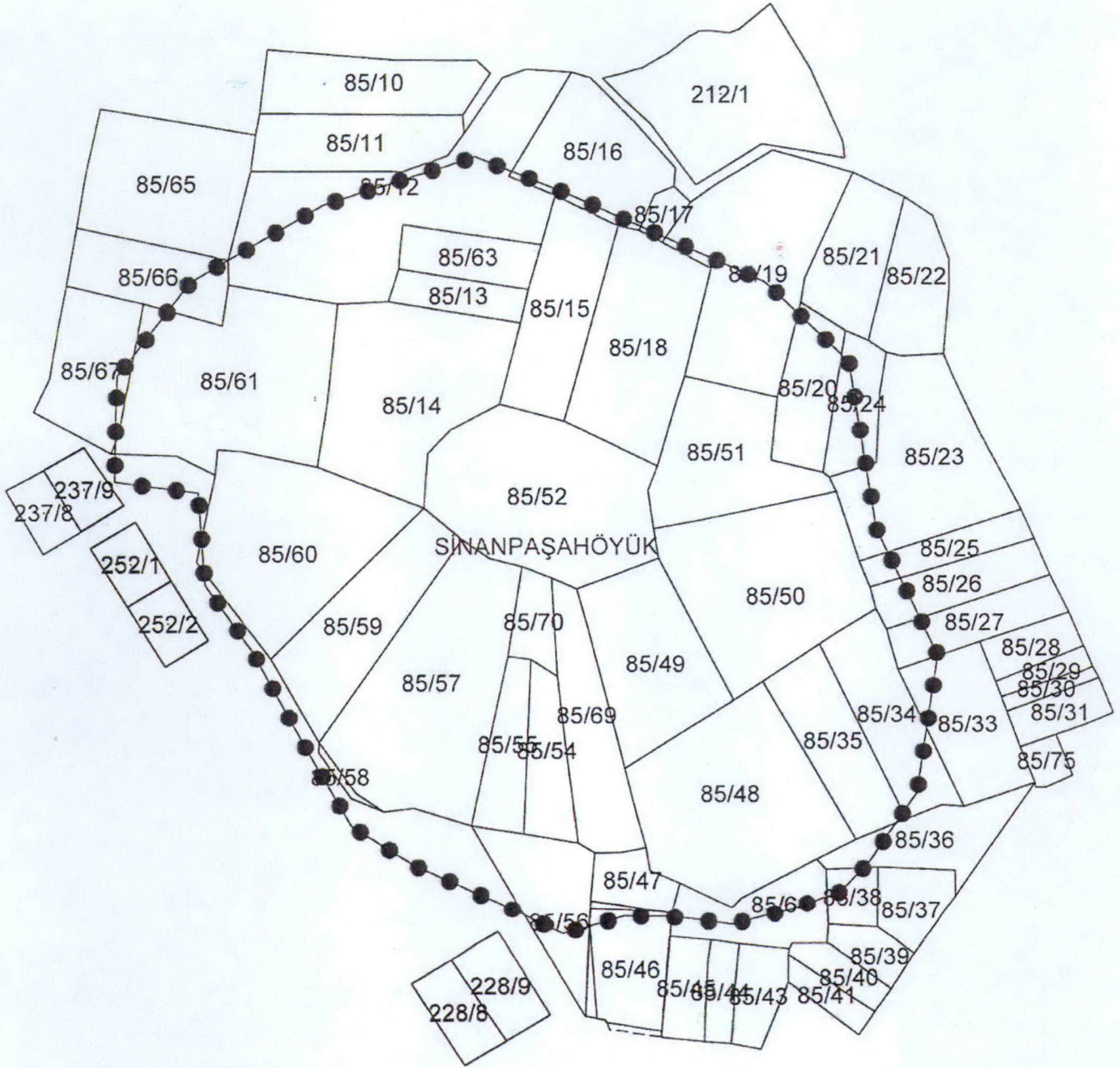

AFYONKARAHİSAR KADASTRO MÜDÜRLÜĞÜNÜN 07.07.2021 TARİH VE  
1836503 SAYILI YAZISI EKİ NCZ VERİSİNDEN OLUŞTURULMUŞTUR.

ESKİŞEHİR KÜLTÜR VARLIKLARINI  
KORUMA BÖLGE KURULU'NUN  
27.08.2021 TARİH, 9907 SAYILI KARARI  
EKİDİR.

ASLI GİBİDİR  
Rahime KARAOĞLU MURAT  
Bölge Kurulu Müdür V.



AVRUPA KONSEYİ	KÜLTÜREL VARLIKLARI KORUMA ENVANTERİ K.V.K.E		SİT	ENVANTER NO:	
TÜRKİYE	ESKİŞEHİR KÜLTÜR VARLIKLARINI KORUMA BÖLGE KURULU			HARİTA NO:	
İli: Afyonkarahisar	İlçesi: Sinanpaşa	Mahalle veya Köyü: Ali Çetinkaya Mahallesi	Pafta:	Ada:	Parsel:

Adı: Sinanpaşa Höyük

**GENEL TANIM:** Afyonkarahisar İli, Sinanpaşa İlçesi, Ali Çetinkaya Mahallesi sınırları içerisinde, ilçe yerleşim alanının kuzeybatı bitişiğinde, tarım arazileri içerisinde bulunmaktadır. Höyük; Eskişehir Kültür ve Tabiat Varlıklarını Koruma Bölge Kurulunun 27.08.2007 tarih, 2092 sayılı kararı ile I. (Bir) ve II. (iki) Derece Arkeolojik sit olarak tescil edilmiş, Eskişehir Kültür Varlıklarını Koruma Bölge Kurulunun 17.06.2015 tarih, 3306 sayılı kararı ile sit derecesi I. (Bir) Derece Arkeolojik Sit olarak güncellenmiştir. Güneydoğu yönünde, höyük konisinin bittiği yerde bir konut yapısı bulunmaktadır olup ilk tescile esas fotoğraflarda söz konusu yapının mevcut olduğu görülmektedir. Sit sınırlarının yaklaşık 90 metre güneydoğusunda gerçekleştirilen kanalizasyon çalışmaları esnasında ortaya çıkan mermer heykel ve arkeolojik buluntular nedeniyle alanın bir kez daha incelenmesi sonucu kanalizasyon hattı kesitlerinde zeminden yaklaşık -80 cm. kotuna kadar dolgu toprak, kum-çakıl malzeme ve çöp dolgu görülmekte olup kültür tabakasının bu kotun aşağısında başladığı anlaşılmaktadır. Bu kotun altındaki kesitlerde yoğun miktarda zemin döşemesi olarak kullanılan pişmiş toprak tuğlalar ve günlük kullanım kabı parçaları, horasan harcı ve çok sayıda yapı taşı mevcuttur. Kesitlerin bir bölümünde kanalizasyon kazısı sonucu tahrip edilmiş olduğu anlaşılan ve kuzeybatı-güneydoğu yönünde devam ettiği değerlendirilen mimari bir yapıya ait duvar kalıntısı gözlemlenmiştir. Bununla birlikte Sit sınırı dışında, tescilli Höyük yakınlarında yapılan incelemelerde, alanda ve yakın çevrede mevcut tarlalarda yüzeyde çok sayıda horasan harçlı pişmiş toprak tuğla ve günlük kullanım kabı parçaları görülmektedir. Söz konusu malzemeler Tunç Çağından başlayarak Doğu Roma Dönemine kadar kesintisiz görülebilmektedir.

**Koruma Şimdiki Tehlikeler:** Tarımsal faaliyetler ve yapılaşma.

**Şimdiki Durum:** Alan genel yapısı itibarıyla tarım arazisi olarak kullanılmaktadır.

**Koruma Derecesi:** I. (Bir) Derece Arkeolojik Sit

**Sit Potansiyeli:** Bilimsel kazılar ve yüzey araştırması yapılabilir.

**HAZIRLAYANLAR :** TARİH: 01.07.2021

Onur YILDIRIM  
Arkeolog

Bülent OKTA  
Arkeolog

**Şimdiki Koruma:** İlçe kolluk kuvvetleri tarafından korunmaktadır.

**Önerilen Koruma:** Tescilinden sonra tahribatin engellenmesi amacıyla Kaymakamlığa ve Belediyesine bilgilendirme yapılması. Koruma amaçlı imar planı yaptırılması.

**KONTROL EDEN:** TARİH: 01.07.2021

Rahime KARAOĞLU MURAT  
Koruma Bölge Kurulu Müdürü V.

**KURUL KARARLARI:**

**Yayın Dizisi:** -

**REVİZYON:**

**GEEAYK ONAYI:**

**Gözlemler:**

**Kurul İsmi:** EKTVCBK  
**Kurul Karar Tarihi:** 27.08.2007  
**Kurul Karar No:** 2092

**EKVKBK**  
17.06.2015  
3306

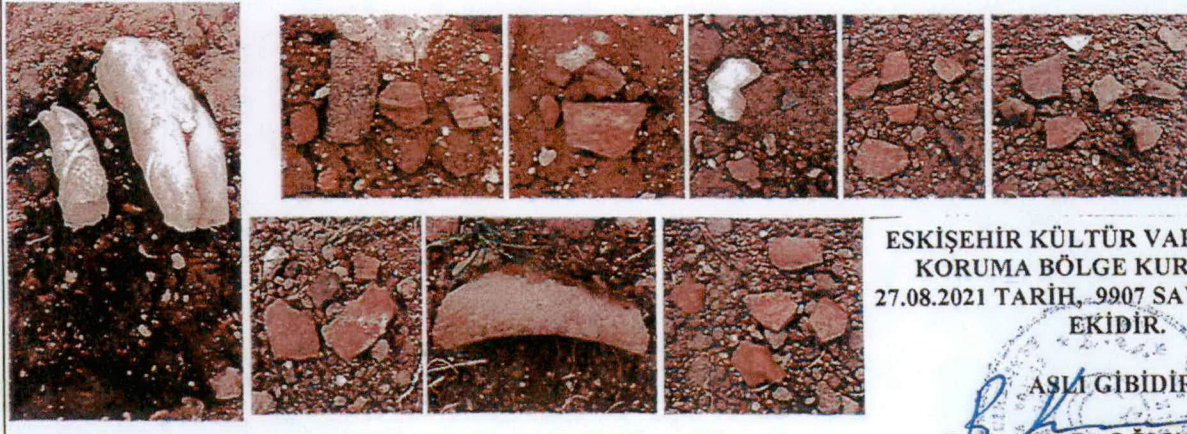
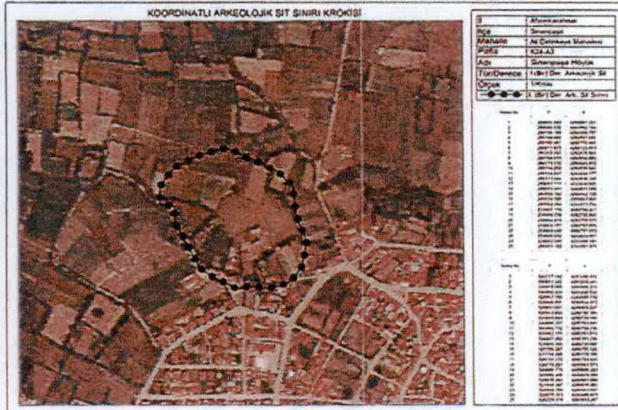

ESKİŞEHİR KÜLTÜR VARLIKLARINI  
KORUMA BÖLGE KURULU'NUN  
27.08.2021 TARİHİ, 9907 SAYILI KARARI  
EKİDİR.

ASLI GİBİDİR  
Rahime KARAOĞLU MURAT  
Bölge Kurulu Müdürü V.