

T.C.  
KÜLTÜR VE TURİZM BAKANLIĞI  
ESKİŞEHİR KÜLTÜR VARLIKLARINI KORUMA BÖLGE KURULU







KARAR

**Toplantı Tarih ve no:** 25.08.2021-380  
**Karar Tarih ve no :** 25.08.2021-9871

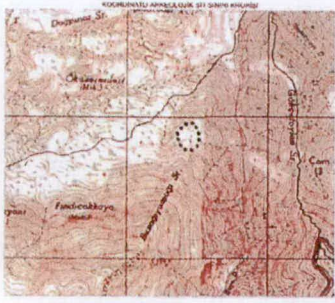
**Toplantı Yeri**  
**ESKİŞEHİR**

Eskişehir ili, Tepebaşı ilçesi, Atalan Mahallesi ile Mihalgazi ilçesi, Alpagut Mahallesi sınırları içinde, Tüprag Metal Madencilik Sanayi ve Ticaret Anonim Şti.'nin 09.02.2021 tarih ve 036 sayılı yazısı doğrultusunda kurum görüşüne esas yapılan inceleme sonucunda, Kurul Müdürlüğü uzmanları tarafından Alpagut Mahallesi sınırları içerisinde tespit edilen alanın 2863 sayılı Kanun kapsamında I.(Bir) Derece Arkeolojik sit olarak tesciline ilişkin hazırlanan belgelerin değerlendirilmesinin istendiği Kurul Müdürlüğü uzmanlarının 08.03.2021 tarih ve 644532 sayılı raporu ve ekleri, faaliyeti etkilenen kurum görüşlerinin ve sit sınırlarının işaretlendiği kadastral krokinin istendiği Kurul Müdürlüğü'nün 10.03.2021 tarih ve 1204253 sayılı yazısı, Kadastro Müdürlüğü'nce cevaben iletilen 24.03.2021 tarih ve 905401 sayılı yazı, gönderilmeyen kadastral krokinin iletilmesinin bir kez daha istendiği Kurul Müdürlüğü'nün 25.03.2021 tarih, 1256504 sayılı, 02.04.2021 tarih, 1283029 sayılı ve 25.05.2021 tarih, 1404543 sayılı, 07.06.2021 tarih ve 1439061 sayılı, 28.06.2021 tarih ve 1494490 sayılı, 26.07.2021 tarih ve 1563087 sayılı yazıları, Maden ve Petrol İşleri Genel Müdürlüğü'nün 17.03.2021 tarih E.2021098608 sayılı yazısı, Mihalgazi Kaymakamlığının 22.03.2021 tarih ve 306 sayılı yazısı, Mihalgazi Belediye Başkanlığı'nın 22.04.2021 tarih ve 99-246 sayılı yazısı, ilgili kurum görüşlerinin iletildiği yazılar ile Kurul Müdürlüğü uzmanlarının 23.08.2021 tarih, 900308 sayılı dosya inceleme raporu okundu, tescil fişi, koordinatlı sit sınırı krokisi, fotoğrafları ve dosyası incelendi, yapılan görüşmeler sonucunda;

Eskişehir ili, Mihalgazi ilçesi, Alpagut mahallesi sınırları içinde özel ve kamu mülkiyetine ait taşınmazlarda tespit edilen ve 2863 sayılı Kanun'un 6. Maddesi kapsamında korunması gerekli kültür varlıklarından olan alanın "Öküzörenleri Mevki Antik Tepe Yerleşimi" adıyla I. (Bir) Derece Arkeolojik Sit olarak tesciline; hazırlanan tescil fişi, koordinatlı sit sınırı krokisinin uygun olduğuna, sit sınırlarının işaretlendiği kadastral krokinin Kadastro Müdürlüğü'nce hazırlanarak Kurulumuza iletilmesine, sit sınırları içerisinde Kültür ve Tabiat Varlıklarını Koruma Yüksek Kurulu'nun Arkeolojik Sitler, Koruma ve Kullanma Koşullarına ilişkin 05.11.1999 tarih, 658 sayılı İlke Kararı'nın ilgili hükümlerinin geçerli olduğuna ve bu hükümlerin geçiş dönemi koruma esasları ve kullanma şartları olarak belirlenmesine, bu alanda Kurulumuzdan izinsiz herhangi bir fiziki ve inşai müdahalede bulunulmamasına karar verildi.

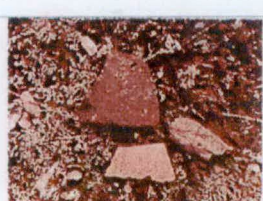
AVRUPA KONSEYİ	KÜLTÜREL VARLIKLARI KORUMA ENVANTERİ K.V.K.E		SİT	ENVANTER NO:	
TÜRKİYE	ESKİŞEHİR KÜLTÜR VARLIKLARINI KORUMA BÖLGE KURULU			HARİTA NO:	
İli: Eskişehir	İlçesi: Mihalgazi	Mahalle veya Köyü: Alpagut	Pafta:	Ada:	Parsel:
Adı:	Öküzörenleri Mevki Antik Tepe Yerleşimi.				
<p><b>Genel Tanım:</b> Tepebaşı İlçesi, Atalan Mahallesi'nin 1,7 km. Kuzey-kuzeybatısında Mihalgazi İlçesi, Alpagut Mahallesi'nin, 2,8 km. güneyinde Oluklaryanı Antik Yerleşiminin 900 m. doğusunda sık ormanlık bir alanın oldukça dik ve sarp özellik gösteren tepenin üstünde yer almaktadır. Kuzeydoğu-güneydoğu yönünde konumlanan yerleşimin bulunduğu tepe, iki kademeli olarak teraslanmış ve lokal taşlardan örülü duvar ile çevrildiği yer yer 1 m. yüksekliğinde korunan duvar kalıntılarında anlaşılmaktadır. Yüzeyle görülebilen duvar izleri özellikle doğu ve kuzey yönünde net olarak görülmekte olup doğu yönünde dönüş göstermektedir. Tepe üstü yerleşimin yamaçlarında ve üst kısımda çok sayıda günlük kullanıma ait seramik parçalarının yanı sıra çatı kiremidi ve levha parçalarına rastlanılmıştır.</p>					
<p><b>Koruma Şimdiki Tehlikeler:</b> İnsan ve doğa erozyonu.</p>					
<p><b>Şimdiki Durum:</b> Mihalgazi-Alpagut Mahallesi'nden ulaşım sağlanabilmektedir. Yerleşim oldukça sık ormanlık ve sağlıklı alanda yer almaktadır.</p>			<p><b>Koruma Derecesi:</b> I. (Bir) Derece Arkeolojik Sit</p>		
<p><b>Sit Potansiyeli:</b> Yüzeyle araştırması yapılabilir.</p>			<p><b>HAZIRLAYANLAR :</b> TARİH: 08.03.2021</p> <p>Bülent OKTA Arkeolog <i>Bülent OKTA</i></p> <p>Arda AKÇEL Müze Araştırmacısı <i>Arda AKÇEL</i></p>		
<p><b>Şimdiki Koruma:</b> Herhangi bir koruma yoktur.</p>			<p><b>KONTROL EDEN:</b> TARİH 08.03.2021</p> <p>Rahime KARAOĞLU MURAT Koruma Bölge Kurulu Müdür V. <i>Rahime KARAOĞLU MURAT</i></p>		
<p><b>Önerilen Koruma:</b> Tescilinden sonra İlçe Jandarma Komutanlığına ve Muhtarlığına Kaymakamlığı tarafından bilgilendirme yapılması.</p> <p>ESKİŞEHİR KÜLTÜR VARLIKLARINI KORUMA BÖLGE KURULUNUN 25.08.2021 TARİHİ VE 9871 SAYILI KARARI EKİDİR.</p>			<p><b>KURUL KARARLARI:</b></p>		
<p><b>Yayın Dizisi:</b> ASLİ GİBİDİR</p>			<p><b>REVİZYON:</b> GEEAYK ONAYI:</p>		
<p><b>Gözlemler:</b> Rahime KARAOĞLU MURAT Bölge Kurulu Müdür V.</p>		<p><b>Kurul İsmi:</b> EKVKBK <b>Kurul Karar Tarihi:</b> <b>Kurul Karar No:</b></p>			
        					

KOORDİNATLI ARKEOLOJİK SİT SINIRI KROKİSİ

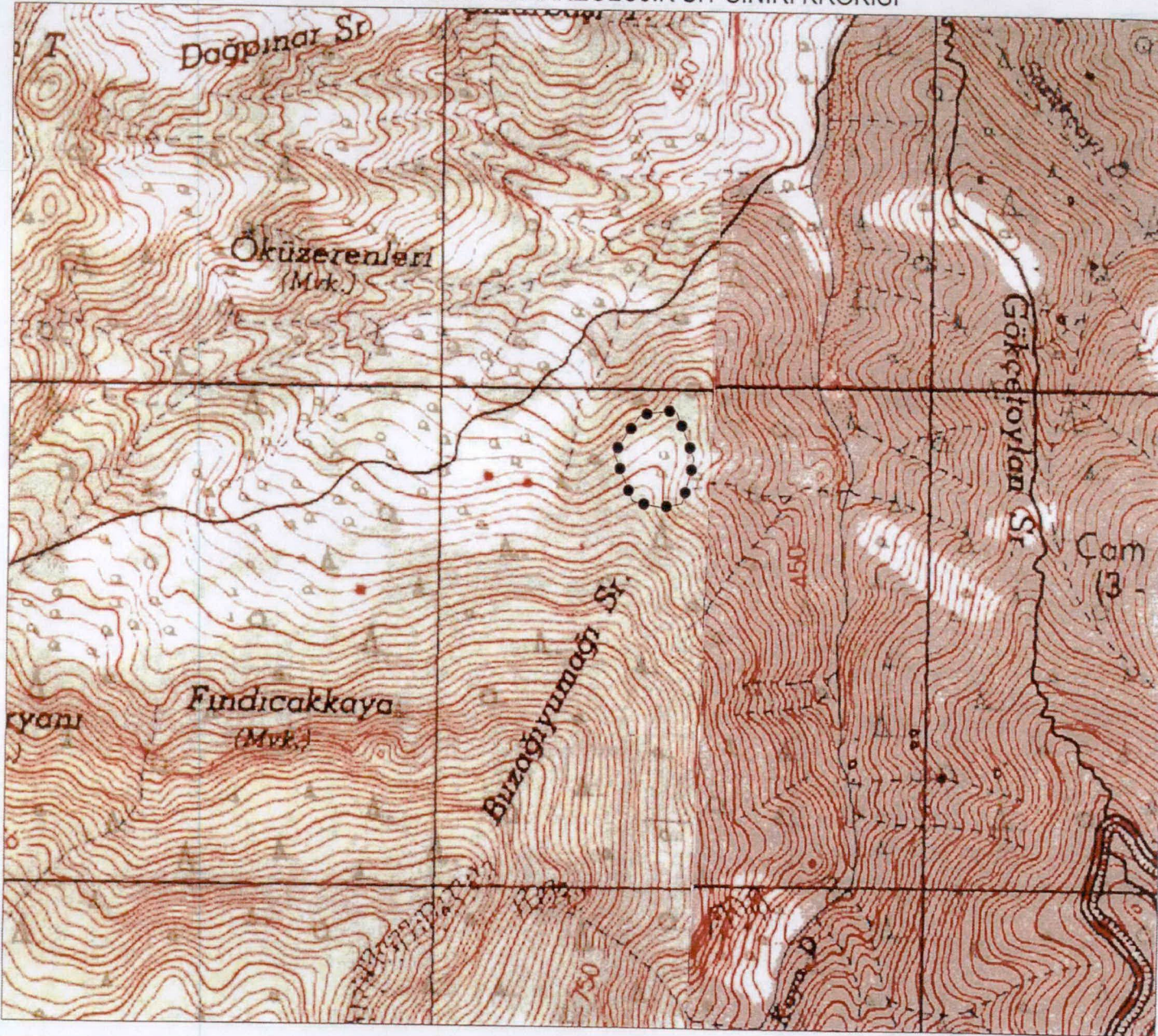

İl	: Eskişehir
İlçe	: Mihalgazi
Mah.	: Alpagut
Pafta	: I24-B2
Adı	: Öküzörenleri Mevkii Antik Tepe Yerleşimi
Tür/Derece	: I.(Bir) Der. Arkeolojik Sit
Ölçek	: 1/Kroki
	: I. (Bir) Der. Ark. Sit Sınırı

I.(Bir) Derece Sit Sınırı  
Koordinat Listesi

ED50-6° DOM33

Nokta No	Y	X
1	286481.110	4429955.119
2	286519.440	4429857.570
3	286495.922	4429769.020
4	286452.473	4429760.993
5	286395.957	4429772.668
6	286356.485	4429867.844
7	286410.394	4429944.967

ED50-3° DOM30

Nokta No	Y	X
1	542630.274	4428850.097
2	542671.860	4428753.907
3	542651.338	4428664.628
4	542608.190	4428655.145
5	542551.321	4428664.910
6	542508.675	4428758.691
7	542559.950	4428837.573

ESKİŞEHİR KÜLTÜR VARLIKLARINI  
KORUMA BÖLGE KURULUŞUNUN  
25.08.2021 TARİH VE 9871 SAYILI  
KARARI EKİDİR  
ASLI GİBİDİR

Rahime KARAĞLU MURAT  
Bölge Kurulu Müdürü V.