

T.C.  
KÜLTÜR VE TURİZM BAKANLIĞI  
ESKİŞEHİR KÜLTÜR VARLIKLARINI KORUMA BÖLGE KURULU  
KARAR

**Toplantı Tarih ve no:** 21.01.2021 - 358  
**Karar Tarih ve no :** 21.01.2021 - 9262

**Toplantı Yeri**  
**ESKİŞEHİR**

Afyonkarahisar İli, Merkez, Sülün Beldesi sınırları içinde yer alan ve III. (Üç) Derece Arkeolojik Sit olarak tescilli Sarılık Pınarı Top Mevzileri ve Nekropol Alanı koruma derecesinin değişikliğine ilişkin alınan 22.07.2020 tarih ve 8745 sayılı Kararımız uyarınca hazırlanan bilgi ve belgelerin ve kurum görüşlerin iletildiği yazılar, Sülün Belediye Başkanlığının 21.12.2020 tarih ve 347 sayılı yazısı, Afyonkarahisar Kadastro Müdürlüğünün 13.11.2020 tarih ve 2986779 sayılı yazısı ile kurum görüşlerinin talep edildiği Kurul Müdürlüğünün 09.11.2020 tarih ve 845520 sayılı yazısı ile Kurul Müdürlüğü uzmanlarının 15.10.2020 tarih ve 425661 sayılı raporu ile 20.01.2021 tarih ve 568614 sayılı dosya inceleme raporu okundu, ekleri incelendi, yapılan görüşmeler sonunda;

Afyonkarahisar İli, Merkez, Sülün Beldesi sınırları içinde yer alan Konya Kültür ve Tabiat Varlıklarını Koruma Kurulunun 15.09.1993 tarih ve 1771 sayılı Kararı ile korunması gerekli kültür varlığı olarak tescilli; Eskişehir Kültür ve Tabiat Varlıklarını Koruma Kurulunun 27.02.2004 tarih ve 2689 sayılı Kararı ile statüsü yeniden belirlenerek III.(Üç) derece Arkeolojik Sit olarak tescillenen, 10.05.2013 tarih ve 1482 sayılı Kararı ile de koruma amaçlı imar planı uygun bulunan Sarılık Pınarı Top Mevzileri ve Nekropol Alanının koruma derecesinin I.(Bir) ve III.(Üç) Derece Arkeolojik Sit olarak revize edilmesine; bu doğrultuda hazırlanan koordinatlı sit krokisi, sit sınırlarının aktarıldığı kadastral kroki ve tescil fişinin uygun olduğuna; bununla beraber bu doğrultuda yukarıda bahsi geçen koruma amaçlı imar planı revizyonuna ilişkin hazırlanacak bilgi ve belgelerin Kurulumuza iletilmesine; söz konusu alanın I.(Bir) Derece Arkeolojik Sit kısımlarında Kültür ve Tabiat Varlıklarını Koruma Yüksek Kurulunun 05.11.1999 tarih ve 658 sayılı İlke Kararının ilgili hükümlerinin geçiş dönemi koruma esasları ve kullanma koşulları olarak belirlenmesine; III.(Üç) Derece Arkeolojik Sit kısımlarında ise mevcut koruma amaçlı imar planı hükümlerinin geçerli olduğuna; alanda gerekli güvenlik önlemlerinin artırılmasına ve Kurulumuzdan izinsiz herhangi bir fiziki ve inşai müdahalede bulunulmamasına karar verildi.

KOORDİNLİ ARKEOLOJİK SİT SINIRI KROKİSİ

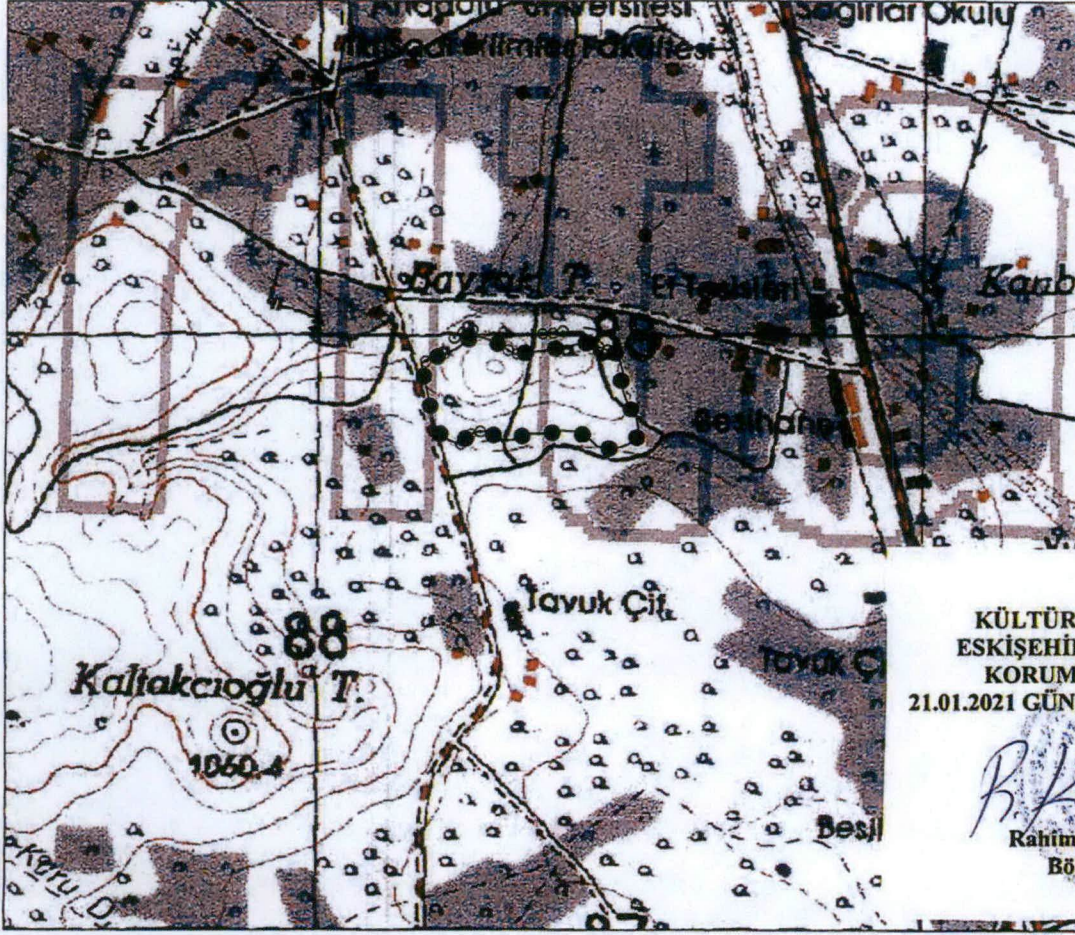

İl	Afyonkarahisar
İlçe	Merkez
Mah.	Sütün
Pafta	K25-D1
Adı	Sarılık Pınarı Top Mevzileri ve Nekropolü I.(Bir) ve III.(Üç) Derece Arkeolojik Sit
Tür/Derece	I.(Bir) ve III.(Üç) Derece Arkeolojik Sit
Ölçek	1/Kroki
●—●	I. (Bir) Der. Ark. Sit Sınırı
⊙—⊙	III. (Üç) Der. Ark. Sit Sınırı

T.C.  
KÜLTÜR VE TURİZM BAKANLIĞI  
ESKİŞEHİR KÜLTÜR VARLIKLARINI  
KORUMA BÖLGE KURULU'NUN  
21.01.2021 GÜN, 9262 SAYILI KARARI EKİDİR.

ASLI GİBİDİR  
Raşide KARAOĞLU MURAT  
Bölge Kurulu Müdür V.

ED50-6° DOM33

I. (Bir) Der. Ark. Sit Sınırı

No	Y	X	No	Y	X
4	288491.258	4287903.738	5	288441.288	4287903.418
6	288284.275	4287903.545	9	288290.421	4287902.207
10	288222.814	4287902.088	13	288242.284	4287902.282
16	288206.026	4287902.075	21	288163.332	4287908.242
21	288275.723	4287904.260	24	288294.233	4287903.075
25	288206.145	4287903.268	29	288277.788	4287902.028
28	288206.726	4287903.188	31	288227.747	4287903.877
30	288252.099	4287902.513	32	288226.254	4287901.426
32	288406.005	4287905.523	36	288295.745	4287903.910
36	288405.203	4287905.242	38	288406.238	4287904.232
40	288211.021	4287902.536	41	288402.188	4287916.221
42	288203.026	4287911.118	42	288419.323	4287911.022
44	288410.795	4287925.688	44	288424.288	4287908.284
46	288402.120	4287917.287	47	288416.548	4287925.085
48	288407.288	4287920.728	48	288423.267	4287917.170
50	288403.241	4287903.248	51	288413.116	4287904.281
52	288402.248	4287908.923	53	288425.408	4287904.288
54	288402.288	4287911.643	54	288426.810	4287911.827
56	288405.793	4287923.857	56	288420.808	4287921.827
58	288410.120	4287904.023	58	288420.717	4287904.123
60	288410.807	4287906.042	60	288419.302	4287911.282

ED50-3° DOM30

I. (Bir) Der. Ark. Sit Sınırı

No	Y	X	No	Y	X
4	288203.275	4287922.258	5	288202.445	4287922.258
6	288202.278	4287922.175	9	288202.278	4287922.258
10	288145.488	4287907.210	13	288121.288	4287903.284
16	288112.288	4287908.242	18	288112.288	4287908.242
21	288094.471	4287922.258	24	288094.471	4287907.068
25	288101.107	4287908.178	29	288124.802	4287908.242
30	288136.278	4287908.178	31	288136.278	4287908.178
32	288118.823	4287908.238	32	288136.278	4287908.178
34	288094.471	4287908.238	36	288121.288	4287908.238
36	288108.151	4287907.292	38	288108.151	4287907.292
40	288103.081	4287908.238	41	288103.081	4287908.238
42	288103.081	4287908.238	42	288103.081	4287908.238
44	288127.290	4287908.238	44	288127.290	4287908.238
46	288127.290	4287908.238	46	288127.290	4287908.238
48	288127.290	4287908.238	48	288127.290	4287908.238
50	288127.290	4287908.238	50	288127.290	4287908.238
52	288127.290	4287908.238	52	288127.290	4287908.238
54	288127.290	4287908.238	54	288127.290	4287908.238
56	288127.290	4287908.238	56	288127.290	4287908.238
58	288127.290	4287908.238	58	288127.290	4287908.238
60	288127.290	4287908.238	60	288127.290	4287908.238

III. (Üç) Der. Ark. Sit Sınırı

No	Y	X	No	Y	X
1	288410.795	4287925.688	2	288410.795	4287925.688
3	288403.241	4287903.248	4	288403.241	4287903.248
5	288402.248	4287908.923	6	288402.248	4287908.923
7	288402.288	4287911.643	8	288402.288	4287911.643
9	288405.793	4287923.857	10	288405.793	4287923.857
11	288410.120	4287904.023	12	288410.120	4287904.023
13	288410.807	4287906.042	14	288410.807	4287906.042
15	288410.807	4287906.042	16	288410.807	4287906.042
17	288410.807	4287906.042	18	288410.807	4287906.042

III. (Üç) Der. Ark. Sit Sınırı

No	Y	X	No	Y	X
1	288410.795	4287925.688	2	288410.795	4287925.688
3	288403.241	4287903.248	4	288403.241	4287903.248
5	288402.248	4287908.923	6	288402.248	4287908.923
7	288402.288	4287911.643	8	288402.288	4287911.643
9	288405.793	4287923.857	10	288405.793	4287923.857
11	288410.120	4287904.023	12	288410.120	4287904.023
13	288410.807	4287906.042	14	288410.807	4287906.042
15	288410.807	4287906.042	16	288410.807	4287906.042
17	288410.807	4287906.042	18	288410.807	4287906.042

III. (Üç) Der. Ark. Sit Sınırı

No	Y	X	No	Y	X
21	288206.026	4287902.075	22	288206.026	4287902.075
23	288275.723	4287904.260	24	288275.723	4287904.260
26	288206.145	4287903.268	26	288206.145	4287903.268
27	288206.726	4287903.188	28	288206.726	4287903.188
29	288252.099	4287902.513	30	288252.099	4287902.513
31	288406.005	4287905.523	32	288406.005	4287905.523
33	288405.203	4287905.242	34	288405.203	4287905.242

III. (Üç) Der. Ark. Sit Sınırı

No	Y	X	No	Y	X
21	288206.026	4287902.075	22	288206.026	4287902.075
23	288275.723	4287904.260	24	288275.723	4287904.260
26	288206.145	4287903.268	26	288206.145	4287903.268
27	288206.726	4287903.188	28	288206.726	4287903.188
29	288252.099	4287902.513	30	288252.099	4287902.513
31	288406.005	4287905.523	32	288406.005	4287905.523
33	288405.203	4287905.242	34	288405.203	4287905.242

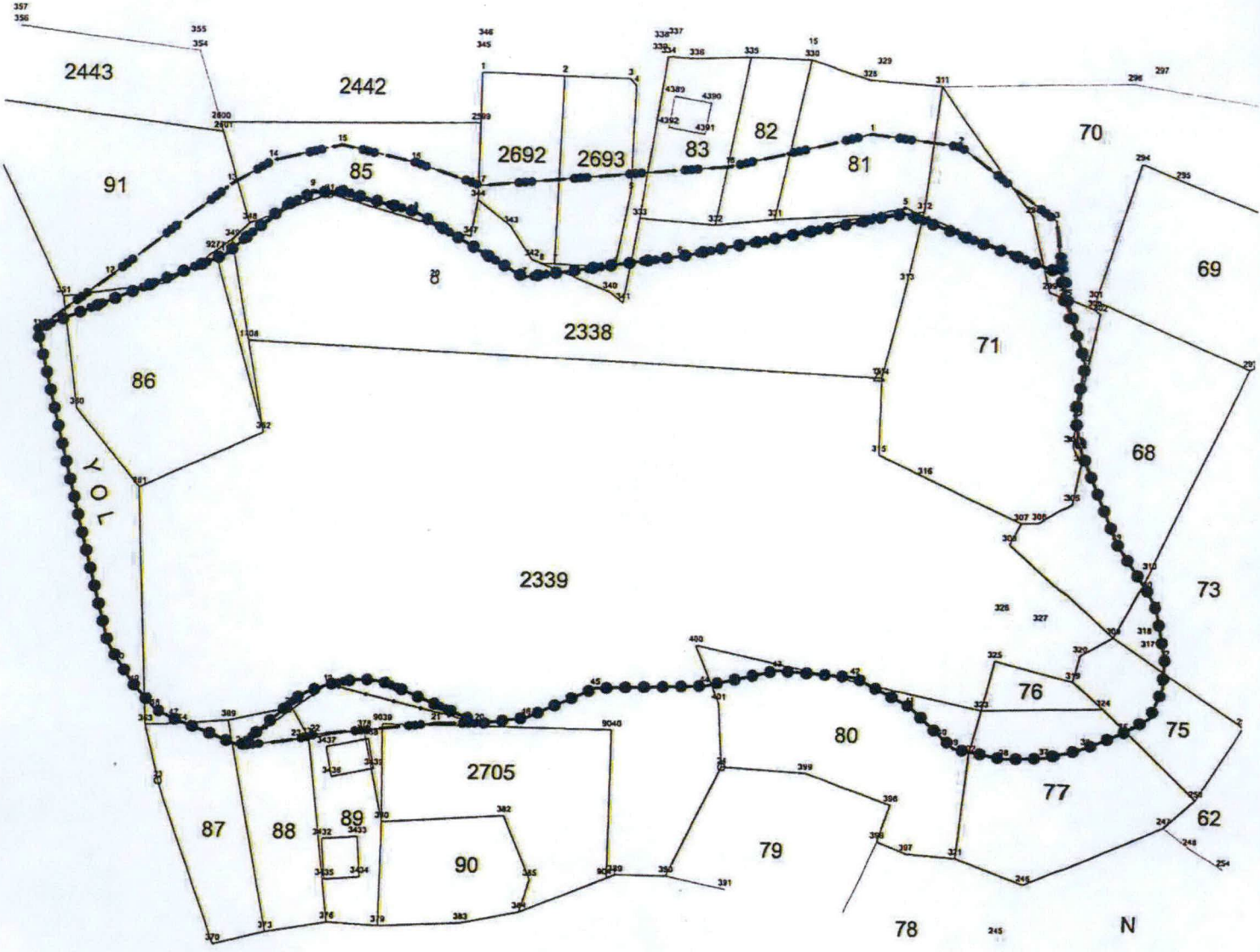

İli	Afyonkarahisar
İlçesi	Merkez
Mahallesi	Sülün
	Sarılkıprarı top mevzileri ve nekropol alanı sit

Afyonkarahisar Kadastro Müdürlüğünün 13.11.2020 tarih ve 2986779 sayılı yazı eki sayısal verilerinden üretilmiştir.

T.C.  
KÜLTÜR VE TURİZM BAKANLIĞI  
ESKİŞEHİR KÜLTÜR VARLIKLARINI  
KORUMA BÖLGE KURULU'NUN  
21.01.2021 GÜN, 9262-SAYILI KARARI EKİDİR.

ASLI GİBİDİR  
Rahime KARAOĞLU-MURAT  
Bölge Kurulu Müdür V.

1/2000

AVRUPA KONSEYİ	KÜLTÜREL VARLIKLARI KORUMA ENVANTERİ K.V.K.E		SİT	ENVANTER NO:	
TÜRKİYE	ESKİŞEHİR KÜLTÜR VARLIKLARINI KORUMA BÖLGE KURULU			HARİTA NO:	
İli: Afyonkarahisar	İlçesi: Merkez	Mahalle: Sülün Beldesi	Pafta:	Ada:	Parsel:

Adı: Sarılık Pınarı Top Mevzileri ve Nekropol Alanı I.(Bir) ve III.(Üç) Derece Arkeolojik Siti

GENEL TANIM: Sülün Beldesinin yaklaşık 1.5 km kadar kuzeyinde bulunan iki adet tepe üzerinde yer almaktadır. Söz konusu alan ilk olarak Konya KTVKK 15.09.1993 tarih ve 1771 sayılı Kararı ile korunması gerekli kültür varlığı olarak tescil edilmiştir. Daha sonra Eskişehir KTVKK 27.02.2004 tarih ve 2689 sayılı Kararı ile de statüsü yeniden belirlenerek III.(Üç) derece Arkeolojik Sit olarak tescil edilmiştir. Fakat alanda yapılan kaçak kazılar sonucunda mezar odaları ortaya çıkmıştır.

Koruma Şimdiki Tehlikeler: Kaçak kazılara karşı korumasız.

Şimdiki Durum:

Koruma Derecesi: I.(Bir) ve III. (Üç) Derece Arkeolojik Sit

Sit Potansiyeli:

HAZIRLAYANLAR :

Fahri KURT:  
Sanat Tarihçisi  
(Arkeolog)

Bülent OKTA:  
Arkeolog

Cengiz ATASCI:  
Harita Mühendisi

Şimdiki Koruma: Kaçak kazılara karşı korumasız.

TARİH: 21.01.2021

Önerilen Koruma: Kolluk kuvvetlerince gerekli güvenlik tedbirlerinin alınması.

KONTROL EDEN:

Rahime KARAOĞLU MURAT  
Bölge Kurulu Müdür v.

TARİH : 21.01.2021

KURUL KARARLARI:

REVİZYON: GEEAYK ONAYI:

Yayın Dizisi: -

Gözlemler:

Kurul İsmi:  
Kurul Karar Tarihi:  
Kurul Karar No:

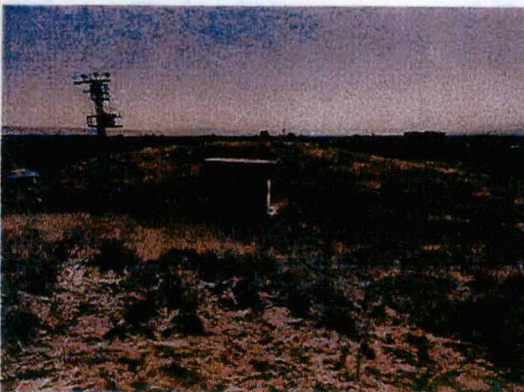

T.C.  
KÜLTÜR VE TURİZM BAKANLIĞI  
ESKİŞEHİR KÜLTÜR VARLIKLARINI  
KORUMA BÖLGE KURULU'NUN  
21.01.2021 GÜN, 9262-SAYILI KARARI EKİDİR.

ASLI GİBİDİR  
Rahime KARAOĞLU MURAT  
Bölge Kurulu Müdür V.