

**T.C.**  
**KÜLTÜR VE TURİZM BAKANLIĞI**  
**DIYARBAKIR KÜLTÜR VARLIKLARINI**  
**KORUMA BÖLGE KURULU**  
**KARAR**

**Toplantı Tarihi ve No. :26.10.2021-336**  
**Karar Tarihi ve No. :26.10.2021- 8763**  
**Dosya No. :23.00.555**

**Toplantı Yeri**  
**DIYARBAKIR**

Elazığ İli, Merkez, Yurtbaşı Beldesi, Hoğu (Yurtbaşı) Mahallesinde bulunan, herhangi bir sit alanında kalmayan, mülkiyeti TCDD'ye ait tapunun 1147 no.lu parselinde kayıtlı, Yurt İstasyon Binası'nın tescil talebine ilişkin; kurum görüşlerinin istendiği Diyarbakır Kültür Varlıklarını Koruma Bölge Kurulu Müdürlüğü'nün 10.08.2021 tarih 1611851 sayılı yazısı, Diyarbakır Kültür Varlıklarını Koruma Bölge Kurulu Müdürlüğü'nün 10.08.2021 tarih ve 880837 sayılı uzman raporu okundu. Ekleri ve konuya ilişkin bilgi, belgeler incelendi. Yapılan görüşmeler sonunda;

Elazığ İli, Merkez, Yurtbaşı Beldesi, Hoğu (Yurtbaşı) Mahallesinde bulunan, herhangi bir sit alanında kalmayan, mülkiyeti TCDD'ye ait tapunun 1147 no.lu parselinde kayıtlı, Yurt İstasyon Binası; 2863 sayılı Kanununun 6. maddesi ile Korunması Gerekli Taşınmaz Kültür Varlıklarının ve Sitlerin Tespit ve Tescili Hakkında Yönetmelik'in 4. Maddesinde belirtilen "Korunması Gerekli Taşınmaz Kültür Varlığı" niteliklerini gösterdiğinden, anılan Kanununun 7. maddesi kapsamında "Korunması Gerekli Taşınmaz Kültür Varlığı" olarak tesciline, yapı grubunun I.(Birinci) grup yapı olarak belirlenmesine, hazırlanan tescil fişinin uygun olduğuna;

-2863 sayılı Kanununun 8. Maddesi gereğince, Yurt İstasyon Binası'nın korunma alanı sınırlarının ekli koordinatlı krokide işaretlendiği şekilde belirlenmesine,

-13.03.2012 tarih ve 28232 Resmi Gazetede yayımlanarak yürürlüğe giren "Korunması Gerekli Taşınmaz Kültür Varlıklarının ve Sitlerin Tespit ve Tescili Hakkında Yönetmelik" gereği ilgili Tapu Müdürlüğünce, 1147 no.lu parselin tapu kütüğü beyanlar hanesine, " Bir Kısmı I. (Birinci) Grup yapı olarak tescilli Yurt İstasyon Binası ve Korunma Alanıdır" şerhinin ifade edildiği şekilde bırakılmasına ve bu işlemlere ilişkin bilgi, belgelerin Koruma Bölge Kurulu Müdürlüğüne iletilmesine,

-Yurt İstasyon Binası ve Korunma alanı sınırları içerisinde yapılacak olan her türlü fiziki ve inşai (ifraz, tevhit, yeni parsel ihdası, imar uygulaması dâhil) uygulama öncesinde Koruma Bölge Kurulundan izin alınması gerektiğine karar verildi.

AVRUPA KONSEYİ	DOĞAL VE KÜLTÜREL VARLIKLARI KORUMA ENVANTERİ (D.K.V.K.E)	ANIT	ENVANTER NO:
T Ü R K İ Y E	KÜLTÜR VARLIKLARI VE MÜZELER GENEL MÜDÜRLÜĞÜ		HARİTA NO:
İLİ: ELAZIĞ	İLÇESİ: MERKEZ	MAHALLE/KÖY: HOĞU (YURTBAŞI)	KORUMA DERECESESİ
	YURTBAŞI BELDESİ		ANITSAL 1 2 3
SOKAK VE KAPI NO:	KADASTRO: ADA: PARSEL:1147		ÇEVRESEL 1 2 3
ADI : Yurt İstasyon Binası	YAPTIRAN:	YAPAN:	MİMARİ ÇAĞI:
	YAPIM TARİHİ:	KİTABE:	VAKFIYE:

**GENEL TANIM:** Elazığ İli, Merkez, Hoğu (Yurtbaşı) Mahallesi'nde bulunan, tapunun 1147 no.lu parselinde yer almaktadır.

KORUNMUŞLUK DURUMU:İYİ	TAŞIYICI YAPI: İYİ	CEPHE DURUMU: İYİ	ÖRTÜ DURUMU: İYİ	İÇ YAPI DURUMU: İYİ	BEZEME DURUMU: -	RUTUBET DURUMU:-
------------------------	--------------------	-------------------	------------------	---------------------	------------------	------------------

VAZİYET PLANI:

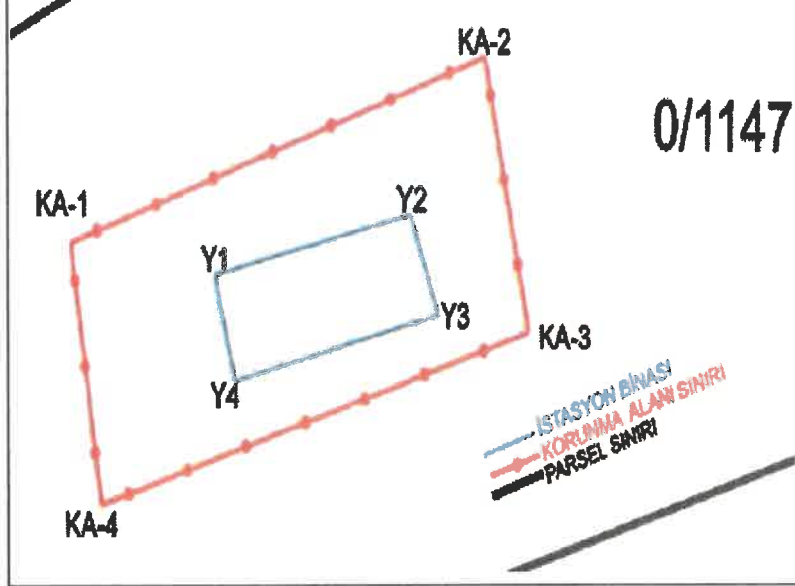

GOZLEMLER:

BUGÜNKÜ SAHİBİ: TCDD

BAKIMINDAN SORUMLU OLAN: TCDD

YAPILAN ONARIMLAR:

**AYRINTILI TANITIM:** Doğu-batı yönde dikdörtgen planlı ve B+Z+1 katlı olarak inşa edilmiş olan istasyon binasının batı bitişiğinde yer alan ambar kısmı tek katlı tutulmuştur. İstasyon Binasının zemin katında bekleme salonu, hareket amirliği, şeflik gibi idari birimler bulunurken, yapının üst katı ise lojman olarak kullanılmaktadır. Batıdaki tek katlı ambar bölümünün üzeri kiremit kaplı kırma çatıyla örtülmüştür. Ambar bölümünü kuzey ve güney cephede birer girişi bulunmaktadır. Ambar bölümünün batı duvarında demir korkuluklu iki adet pencereye yer verilmiştir. Yapının inşasında taş ve beton malzeme birlikte kullanılmıştır. Zemin katta raylara bakan cephe boyunca kuzeye doğru taşıntı yapan kısmın üzeri üst katta balkon şeklinde düzenlenmiştir. Genel olarak dikdörtgen planlı olan pencere açıklıklarının alt katta demir parmaklıklısıdır. Pencere doğramaları pvc malzemeli doğramalarla değiştirilmiştir. Yapının üzeri kiremit kaplı kırma çatıyla örtülmüştür. Yurt İstasyon Binasında cephe duvarları kalın tutulmuş olup, pencere ve kapı kenarlarına sövelere yer verilmiştir.

TEKNİK BİLGİLER:	ISITMA SİSTEMİ:	
	KANALİZASYON:	X
	SU:	X
	ELEKTRİK:	X

ÖZGÜN KULLANIMI: İstasyon Binası

BUGÜNKÜ KULLANIMI: İstasyon Binası

ÖNERİLEN KULLANIMI: İstasyon Binası

HAZIRLAYANLAR:

Ahmet MIZRAK (Sanat tarihçi)

Ahmet DEMİR (Arkeolog)

10.08.2021

KONTROL EDEN:

Mehriban KARAASLAN  
Bölge Kurulu Müdürü

YAYIN DİZİNİ :

- 1-
- 2-
- 3-
- 4-



EKLER :

- RAPOR X
- FOTOĞRAF X
- HARİTA X
- KROKİ X
- KİTABE
- VAKFIYE

TESCİL

KARAR NO  
KARAR TARİHİ :

T.C.  
Diyarbakir Kültür Varlıklarını  
Koruma Bölge Kurulunun  
26.10.2021 tarih ve 8763  
Sayılı Karar Eki dir.

*(Handwritten signatures and notes)*





İli  
İlçesi  
Mah/Köy  
Alan

ELAZIĞ  
MERKEZ-YURTBAŞI BELDESİ  
HOĞU(YURTBAŞI)  
YURT İSTASYONU VE KORUNMA ALANI

Ada/Parsel : 0/1147

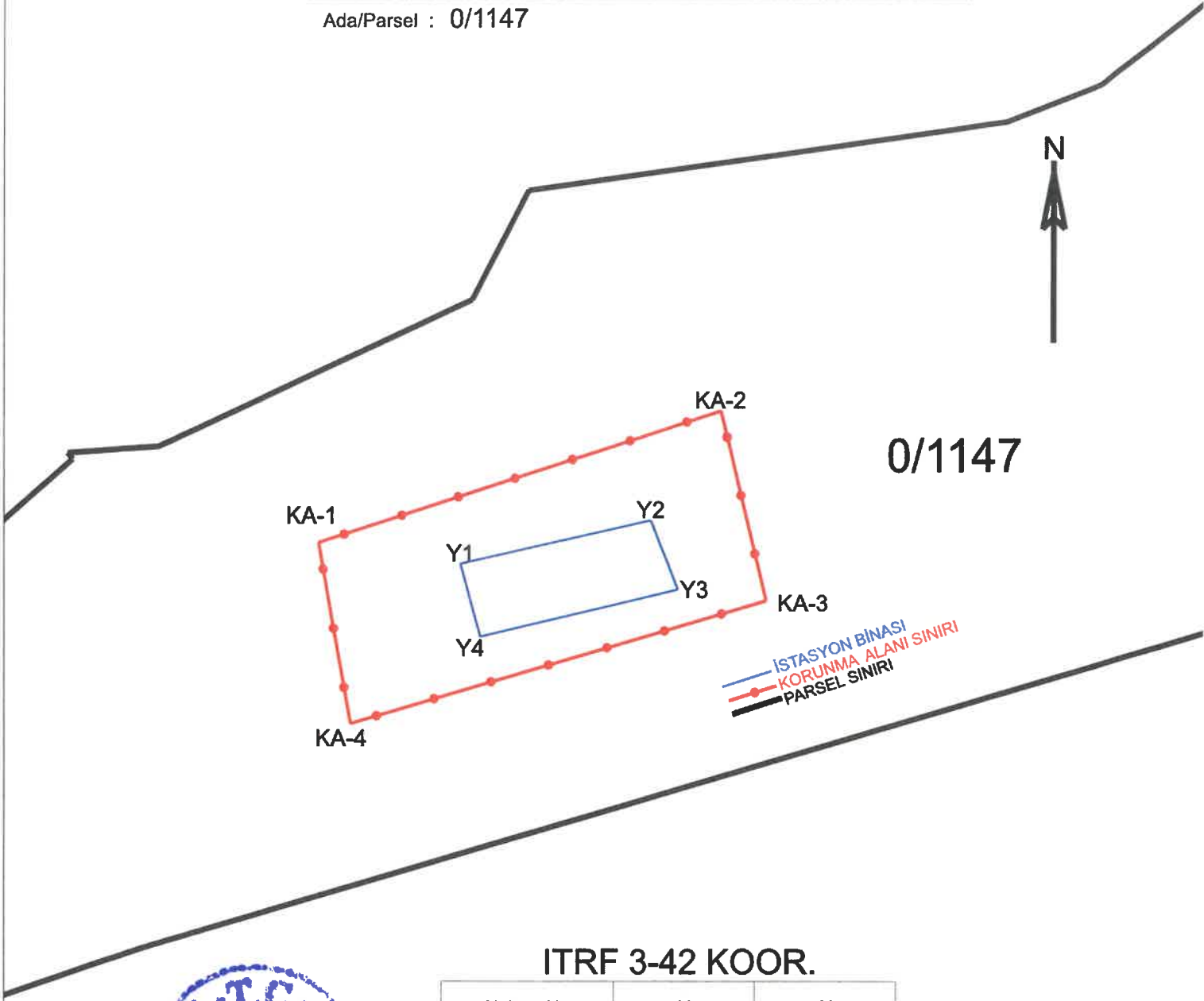

### ITRF 3-42 KOOR.

Nokta No	Y	X
KA-1	531006.182	4278211.348
KA-2	531079.901	4278235.518
KA-3	531088.250	4278200.690
KA-4	531012.050	4278178.180
Y1	531032.260	4278207.440
Y2	531067.010	4278215.430
Y3	531072.090	4278202.770
Y4	531035.940	4278194.070

### ED50 3-42 KOOR.

Nokta No	Y	X
KA-1	531021.838	4278392.615
KA-2	531095.558	4278416.786
KA-3	531103.908	4278381.957
KA-4	531027.707	4278359.447
Y1	531047.917	4278388.707
Y2	531082.667	4278396.697
Y3	531087.747	4278384.037
Y4	531051.597	4278375.337



Diyarbakir Köyü Varlıklarını  
Koruma Bölge Kurulunun  
26.10.2021 tarih ve 8763  
Sayılı Kararı Eki dir.

*A. Bayal*  
*Y. S. S. S.*

**Mehmet ÖZKAYA**  
Harita Mühendisi