

T.C.
KÜLTÜR VE TURİZM BAKANLIĞI
Kayseri Kültür Varlıklarını Koruma Bölge Kurulu

KARAR

Toplantı No. ve Tarihi : 301- 28.01.2021
Karar No. ve Tarihi :4974-28.01.2021

Toplantı Yeri
KAYSERİ

Kırşehir ili, Kaman ilçesi, Hamit Köyünde sit alanı dışında yer alan, kadasro harici alanda bulunan köprünün 2863 sayılı yasa kapsamında tescil talebinin değerlendirilmesi istemine ilişkin Kırşehir Valiliği İl Kültür ve Turizm Müdürlüğünün 11.09.2018 tarih ve 732988 sayılı yazısı, konuya ilişkin Kırşehir Valiliği İl Özel İdaresinin 16.10.2019 tarih ve E.6779 sayılı yazısı, Kırşehir İl Kültür ve Turizm Müdürlüğünün 06.11.2020 tarih ve 839083 sayılı, Karayolları Genel Müdürlüğü 6. Bölge Müdürlüğünün 17.12.2020 tarih ve 295879 sayılı görüş yazıları, Koruma Bölge Kurulu Müdürlüğü rapörtörlerinin 22.01.2021 tarih ve 572304 sayılı yerinde inceleme raporu okundu, rapörtörünün açıklamaları dinlendi, dosyasındaki bilgi ve belgeler incelendi, yapılan görüşmeler sonucunda;

Kırşehir ili, Kaman ilçesi, Hamit Köyünde sit alanı dışında yer alan, kadastro harici alanda bulunan, kararımız eki 1/500 ölçekli harita üzerinde yeri koordinatlı olarak gösterilen Çamsarı Köprüsünün; 2863 sayılı Yasanın 6.maddesi kapsamına giren özellikler taşıması nedeniyle korunması gerekli taşınmaz kültür varlığı olarak tescil edilmesine,

- Bu doğrultuda hazırlanan kararımız eki olan tescil fişinin uygun olduğuna,
- Taşınmazın yapı grubunun I. Grup olarak belirlenmesine,
- Korunma alanının kararımız eki 1/500 ölçekli harita üzerinde gösterildiği şekilde uygun olduğuna,
- Çamsarı köprüsünün tescil harici alanda kalmasından dolayı bu alanda yeni bir sınırlandırma ve parsel ihdası olması durumunda Kayseri Kültür Varlıklarını Koruma Bölge Kurulundan izin alınmasına,
- Taşınmaz kültür varlığı olarak tescil edilen Çamsarı Köprüsünün korunma alanında kalan Kırşehir İli, Kaman ilçesi, Hamit Köyü, tapunun 54 ada, 5 parsel ve 331 ada, 1 parselin ; pafta, fen klasörü ve tapu kütüğü beyanlar hanesine " **bir kısmı korunma alanıdır**" şerhlerinin ilgili Tapu ve Kadaastro Müdürlüklerince 13.03.2012 tarih ve 28232 sayılı Resmi Gazetede yayımlanarak yürürlüğe giren "Korunması Gerekli Taşınmaz Kültür Varlıklarının ve Sitlerin Tespit ve Tescili Hakkında Yönetmelik" gereği verilmesine ve işlem sonucuna ilişkin bilgi belgelerin Koruma Bölge Kurulu Müdürlüğüne iletilmesine karar verildi.

ASLI GİBİDİR

AVRUPA KONSEYİ	DOĞAL VE KÜLTÜREL VARLIKLARI KORUMA ENVANTERİ	D.K.V.K.E	ENVANTER NO	7
TÜRKİYE	KÜLTÜR VARLIKLARI VE MÜZELER GENEL MÜDÜRLÜĞÜ		HARİTA NO	
İLİ: KIRŞEHİR	İLÇESİ: KAMAN	MAHALLE /KÖY: HAMİT VEYA MEVKİİ: Çamsarı	KORUMA DERECESİ:	ANITSAL X1 2 3 ÇEVRESEL 1 2 3 Çevreye Aykırı
CADDE / SOKAK		KADASTRO	Pafta:	Ada :
ADI: Çamsarı Köprüsü	YAPTIRAN: Belli Değil	YAPAN: Belli değil	Parsel:	MİMARİ ÇAĞI(ÜSLUP): 20 Yy.
Genel tanım	YAPIM TARİHİ: H:1328 M:1910	KİTABE: Var	VAKFIYE: YOK	

Kırşehir İli, Kaman İlçesi, Hamit Köyü, tek gözlü, yuvarlak kemerli bir köprüdür.

KORUMA DURUMU	A İYİ	TAŞIYICI YAPI	A	DIŞ YAPI	A	ÜST YAPI	A	İÇ YAPI	A	SÜSLEME	A	RUTUBET	A	YOK
	BX ORTA		Bx		Bx		Bx		Bx	ELEMANLARI	B		Bx	İZİ VAR
	C FENA		C		C		C		C		Cx		C	ÖNEMLİ

VAZİYET PLANI:

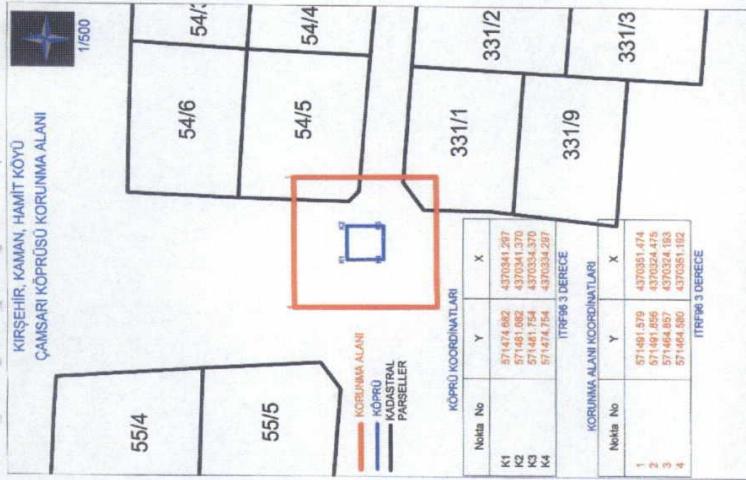

GÖZLEMLER:

Köprü genel anlamda sağlam durumda olup derz aralarında yer yer açılmalar tespit edilmiştir.

BUGÜNKÜ SAHİBİ

BAKIMINDAN SORUMLU OLMASI GEREKEN KURULUŞ:

YAPILAN ONARIMLAR:

Taşınmazda küçük çaplı onarımlar olmuştur.

Köprü'nün kesme taş malzemeden inşa edildiği, doğu-batı yönünde uzandığı, yerden yüksekliği yaklaşık 2 m kadar olduğu, tek gözlü ve yuvarlak kemerli olduğu tespit edilmiştir. Köprüyü oluşturan taş yüzeylerinde kirlenmeler görülmüştür. Köprü'nün korkuluk taşları ve kemer taşlarının bir bölümü muhtemelen yoldan kaynaklı olarak basınç ile yerlerinden oynayarak çıkıntı yapmıştır. Yuvarlak kemerli ve tek gözlü olan bu köprü'nün kuzey tarafındaki kilit taşı diğerlerinden farklı olarak kitabe şeklinde çerçevenlenmiştir. Bu kilit taşınının üzerinde ters hilal içerisinde beş kollu yıldız motifi işlenmiş ve bu yıldızın altında Osmanlı Türkçesi ile 1328 tarihi kazınmıştır. Geç Osmanlı dönemine tarihlendirilen bu köprü günümüzde aktif olarak kullanılmakta olup genel itibarıyla sağlam durumdadır.

TEKNİK BİLGİLER	SU	ELEKTRİK	ISITMA	Kanalizasyon
-----------------	----	----------	--------	--------------

ORJİNAL KULLANIMI:

Köprü

BUGÜNKÜ KULLANIMI:

Köprü

ÖNERİLEN KULLANIMI:

Köprü

HAZIRLAYANLAR: 22.01.2021

İzzet GEZER Sanat Tarihçisi
Aytaç TANRISEVEN Harita Mühendisi



Kayseri Kültür Varlıkların
Koruma Bölge Kurulunun
28.01.2021 Gün ve 4374 Say.
karar ektidir.

YAYIN DİZİNİ:

EKLER		KONTROL EDEN:	26.01.2021
RAPOR	X	Fatih ÇAPAR	Müdür
FOTOĞRAF	X	K.K.T.V.K.B.K. ONAYI	
RÖLEVE PROJESİ		NO: 977.109/2021	28.1.1./2021
RESTORASYON PROJESİ			.../.../2021
HARİTA (Kadastral)	X		.../.../2021
KROKİ			
KİTABE	X	REVİZYON:	.../.../2021
VAKFIYE		K.K.T.V.K.B.K. KARARLARI	
İMAR PLANI			

Handwritten signatures and dates at the bottom of the page, including a date of 28.1.1./2021.

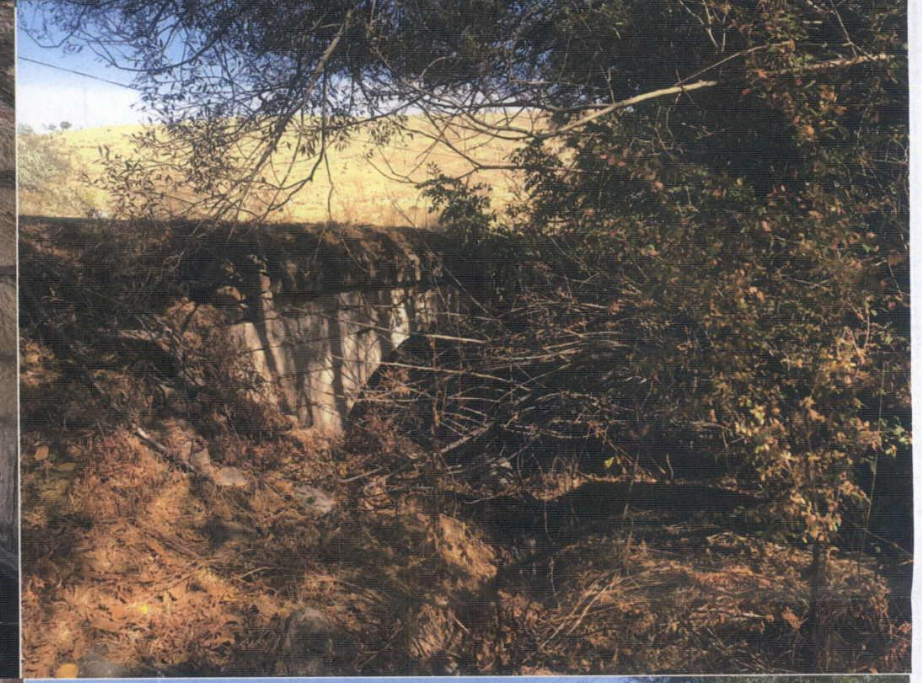

KIRŞEHİR, KAMAN, HAMİT KÖYÜ
ÇAMSARI KÖPRÜSÜ KORUNMA ALANI



1/500

Kayseri Kültür Varlıklarını
Koruma Bölge Kurulunun
28.01.2021..Gün ve 4974.Sayılı
karar ekidir.

55/4

55/5



54/6

54/3

54/5

54/4

- KORUNMA ALANI
- KÖPRÜ
- KADASTRAL PARSELLER

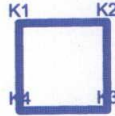

KÖPRÜ KOORDİNATLARI

Nokta No	Y	X
K1	571474.682	4370341.297
K2	571481.682	4370341.370
K3	571481.754	4370334.370
K4	571474.754	4370334.297

ITRF96 3 DERECE

KORUNMA ALANI KOORDİNATLARI

Nokta No	Y	X
1	571491.579	4370351.474
2	571491.856	4370324.475
3	571464.857	4370324.193
4	571464.580	4370351.192

ITRF96 3 DERECE

331/1

331/2

331/9

331/3

Handwritten signatures and notes