

T.C.
KÜLTÜR VE TURİZM BAKANLIĞI
Kayseri Kültür Varlıklarını Koruma Bölge Kurulu

KARAR

Toplantı no ve tarih: 301 - 28.01.2021
Karar no ve tarih : 4975 - 28.01.2021

Toplantı Yeri
KAYSERİ

Kırşehir İli, Kaman İlçesi, Hamit Köyünde bulunan ve tescil harici alan ile özel mülkiyete ait 424 numaralı parselin bir kısmında tespit edilen “*Taşlı Tarla Höyüğü*”nün I. Derece Arkeolojik Sit alanı olarak tescilinin Koruma Bölge Kurulunda değerlendirilmesi istemine yönelik; Kırşehir Valiliği, İl Kültür ve Turizm Müdürlüğünün 30.06.2020 tarih, E.453418 sayılı yazısı ve ekleri ile Koruma Bölge Kurulu Müdürlüğü raportörlerinin 04.12.2020 tarih, 503140 sayılı yerinde inceleme raporu ve alanın tesciline yönelik: Kırşehir Valiliği, Çevre ve Şehircilik İl Müdürlüğünün 09.12.2020 tarih, 12505 sayılı; Kaman Kaymakamlığı, Milli Emlak Şefliğinin 11.12.2020 tarih, 12609 sayılı; Kırşehir Valiliği, İl Kültür ve Turizm Müdürlüğünün 11.12.2020 tarih, 944889 sayılı; Kültür ve Turizm Bakanlığı, Yatırım ve İşletmeler Genel Müdürlüğünün 17.12.2020 tarih, 963434 sayılı; Kaman Kaymakamlığı, İlçe Tarım ve Orman Müdürlüğünün bila tarih, 3529267 sayılı; Tarım ve Orman Bakanlığı, 9. Bölge Müdürlüğünün 29.12.2020 tarih, 3660119 sayılı; Kırşehir Valiliği, İl Tarım ve Orman Müdürlüğünün 07.01.2021 tarih, 58850 sayılı görüş yazıları, konuya ilişkin Koruma Bölge Kurulu Müdürlüğü raportörünün 25.01.2021 tarih, 573953 sayılı dosya inceleme raporu okundu, açıklamaları dinlendi, dosyasındaki bilgi ve belgeler incelendi, yapılan görüşme sonucunda;

Kırşehir İli, Kaman İlçesi, Hamit Köyünde bulunan ve tescil harici alan ile özel mülkiyete ait 424 numaralı parselin bir kısmında yer alan “*Taşlı Tarla Höyüğü*”nün 2863 sayılı Yasanın 6. Maddesi kapsamına giren özellikler taşıması nedeniyle I. Derece Arkeolojik Sit alanı olarak tescil edilmesi isteminin uygun olduğuna;

- Bu doğrultuda hazırlanan ve kararımız eki olan 1/2500 ölçekli kadastral harita ile sit fişinin uygun olduğuna,
- Sit sınırları tescil harici alanın bir kısmında kalmasından dolayı bu tescil harici alanda yeni bir sınırlandırma ve parsel ihdası olması durumunda Koruma Bölge Kurulundan izin alınmasına,
- **Kırşehir İli, Kaman İlçesi, Hamit Köyü, 424** numaralı parselin pafta, fen klasörü ve tapu kütüğü beyanlar hanesine “*bir kısmı I. Derece Arkeolojik Sit alanıdır*” şerhinin ilgili Tapu ve Kadastro Müdürlüklerince 13.03.2012 tarih ve 28232 sayılı Resmi Gazetede yayımlanarak yürürlüğe giren “Korunması Gerekli Taşınmaz Kültür Varlıklarının ve Sitlerin Tespit ve Tescili Hakkında Yönetmelik” gereği verilmesine,
- Sit alanı sınırları içinde kalan taşınmazlara yönelik Kültür ve Tabiat Varlıklarını Koruma Yüksek Kurulu’nun 05/11/1999 tarih ve 658 sayılı ilke kararının I. derece arkeolojik sit alanlarına ilişkin 1. Maddesinde belirtilen Koruma ve Kullanma Koşullarının geçerli olduğuna,

ASLI GİBİDİR

- Sit alanına ilişkin ilgili kurumlar tarafından süresi içinde Koruma Amaçlı İmar Planı hazırlanmasına,
- Sit alanında tahribata neden olunmaması için taşınmazın belli aralıklarla kolluk kuvvetlerince kontrolünün sağlanmasına karar verildi.

ASLI GİBİDİR

AVRUPA KONSEYİ	DOĞAL VE KÜLTÜREL VARLIKLARI KORUMA ENVANTERİ	D.K.V.K.E	SİT	ENVANTER NO:	23
TÜRKİYE	KÜLTÜR VARLIKLARI VE MÜZELER GENEL MÜDÜRLÜĞÜ			HARİTA NO:	
İLİ: KIRŞEHİR	İLÇESİ: KAMAN	MAHALLE / KÖY: HAMİT KÖYÜ		KADASTRO:	
		VEYA MEVKİİ : TOPAK TEPE MEVKİİ		PAFTA:	
Adı: Taşlı Tarla Höyüğü			ADA: 0	PARSEL: 424 ile Tescil Harici Alan	

GENEL TANIM:

Kırşehir İli, Kaman İlçesi, Hamit Köyü, Topak Tepe Mevkiinde bulunan Tescil Harici Alanın bir kısmına ve 0 ada, 424 numaralı parselin bir kısmına isabet eden "Taşlı Tarla Höyüğü" nün; Kırşehir İli, Kaman İlçesi, Hamit Köyünün merkezine yaklaşık 2.3 km doğusunda, Kırıkkale-Kırşehir yolunun yaklaşık 700 metre güneyinde, yolun sağ tarafında, tarlaların içerisinde yer almaktadır. Antik dönemde yerleşim gördüğünü düşündüğümüz Höyüğün alanının tarım arazileriyle çevrili olduğu söz konusu yerleşimde az sayıda günlük kullanım kaplarına ait seramik parçalarına ve çok sayıda büyük saklama, depolama amaçlı kullanılan seramik parçalarına ve pithos parçalarına rastlanılmıştır. Tespit edilen seramik parçalarının, genellikle depolama amaçlı kaplara ait gövde ve dip parçalarından oluşmaktadır. Yerleşim tipolojisi olarak bakıldığında hafif eğimli bir arazinin çevresine göre yüksek bir konumda yer aldığı fazla yükseltisi olmayan Höyük alanı izlenmiştir. Höyük alanının üzerinde ve çevresinin farklı noktalarında yapılan arazi incelemeleri neticesinde herhangi bir kaçak kazı çukuru veya izine rastlanılmamıştır. Höyüğün çevresinde eser miktarda lösit taşların olduğu, Höyüğün bulunduğu alanın tarımsal faaliyet yapılmadan korunduğu görülmüş ve Höyüğün etrafı tarım arazileriyle çevrilidir.

Kayseri Kültür Varlıklarının
Koruma Bölge Kurulunun
23.01.2021 Gün ve 4975 Sayılı
karar ekidir.



ŞİMDİKİ TEHLİKELER	: TAHRİBAT.	
ŞİMDİKİ DURUM	: TARIM ARAZİLERİ İLE ÇEVİRİLDİR.	
SİT POTANSİYELİ	: I. DERECE ARKEOLOJİK SİT ALANI.	KORUMA DERECEŞİ : I. (BİRİNCİ) DERECE ARKEOLOJİK SİT ALANI
ŞİMDİKİ KORUMA	: KORUMASIZ.	HAZIRLAYANLAR: 04/12/2020 Hüseyin Serdar OK [Arkeolog] <i>Serdar OK</i>
ÖNERİLEN KORUMA	: 1/2500 ÖLÇEKLİ HARİTADA İŞARETLİ OLDUĞU VE GÖSTERİLDİĞİ ŞEKLİYLE I. DERECE ARKEOLOJİK SİT ALANI OLARAK TESCİLİ VE YEREL YÖNETİMLERCE VE KOLLUK KUVVETLERİNCE KONTROLÜ.	Özlem GÖKPINAR DEMİRCİ [Harita Y. Mühendisi] Sezai ARIK [Arkeolog] <i>Sezai Arik</i>
YAYIN DİZİSİ	:	KONTROL EDEN: Fatih ÇAPAR 04/12/2020 Koruma Bölge Kurulu Müdürü <i>Fatih Çapar</i>
GÖZLEMLER	: Höyük alanı günümüz zamanına kadar korunaksız gelerek, tahribata açık durumdadır.	K.K.V.K.B.K. KARARLARI
		REVİZYON K.K.V.K.B.K. ONAYI : <i>Fatih Çapar</i> 28.11.2020 / 2020

HARİTA, FOTOĞRAFLAR :

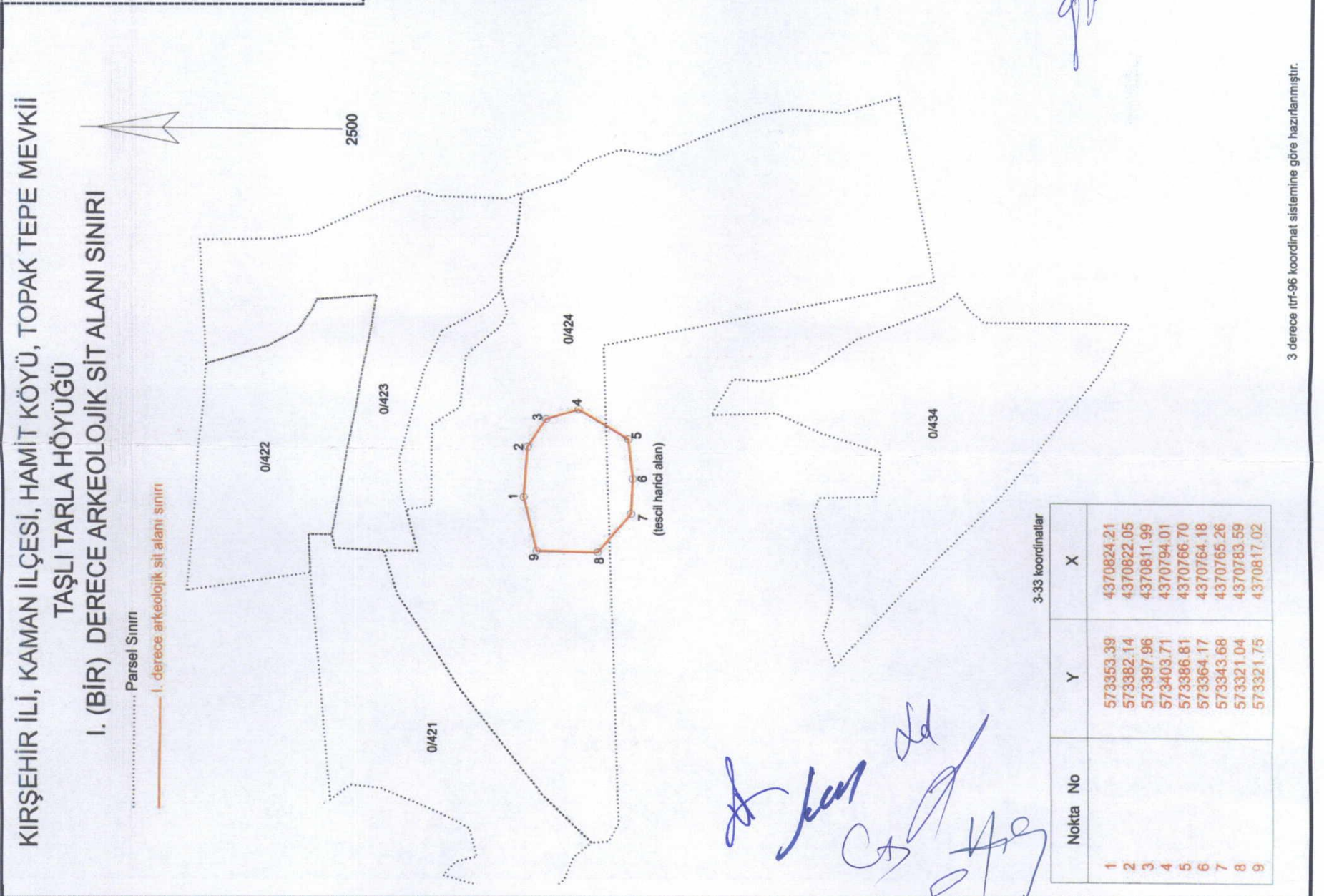

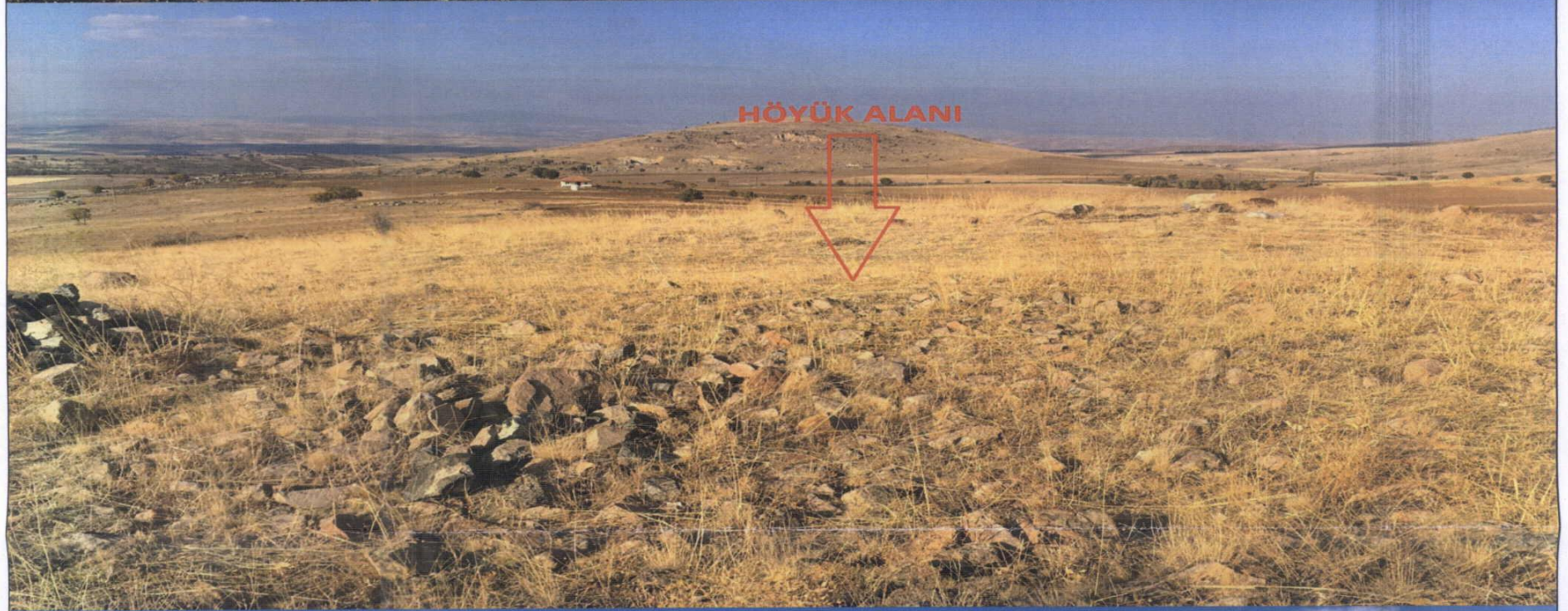
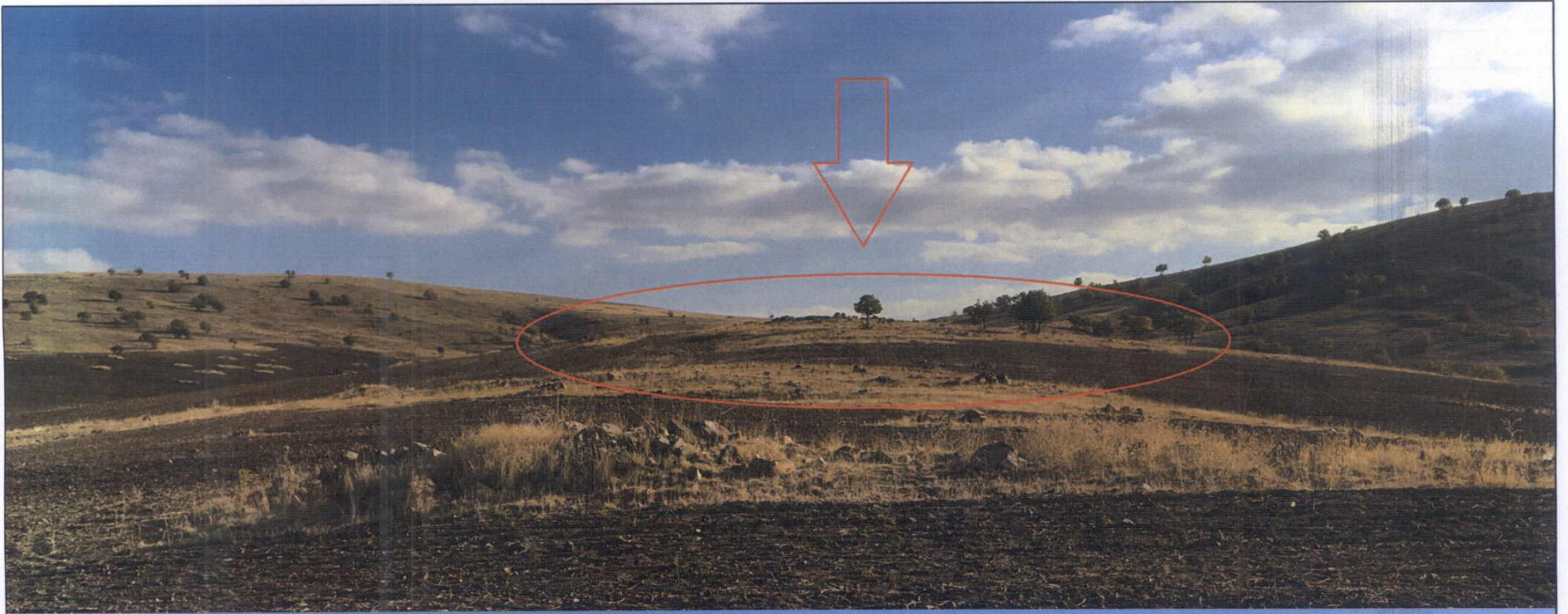

2863 sayılı Yasa
kapsamında değerlendirilen
"HÖYÜK"

KIRŞEHİR İLİ, KAMAN İLÇESİ, HAMİT KÖYÜ, TOPAK TEPE MEVKİİ
TAŞLI TARLA HÖYÜĞÜ
I. (BİR) DERECE ARKEOLOJİK SİT ALANI SINIRI

..... Parsel Sınırı
———— I. derece arkeolojik sit alanı sınırı

Kayseri Kültür Varlıklarının
Koruma Bölge Kurulunun
28.01.2021 Gün ve 4975 Sayılı
karar ekidir.



2500

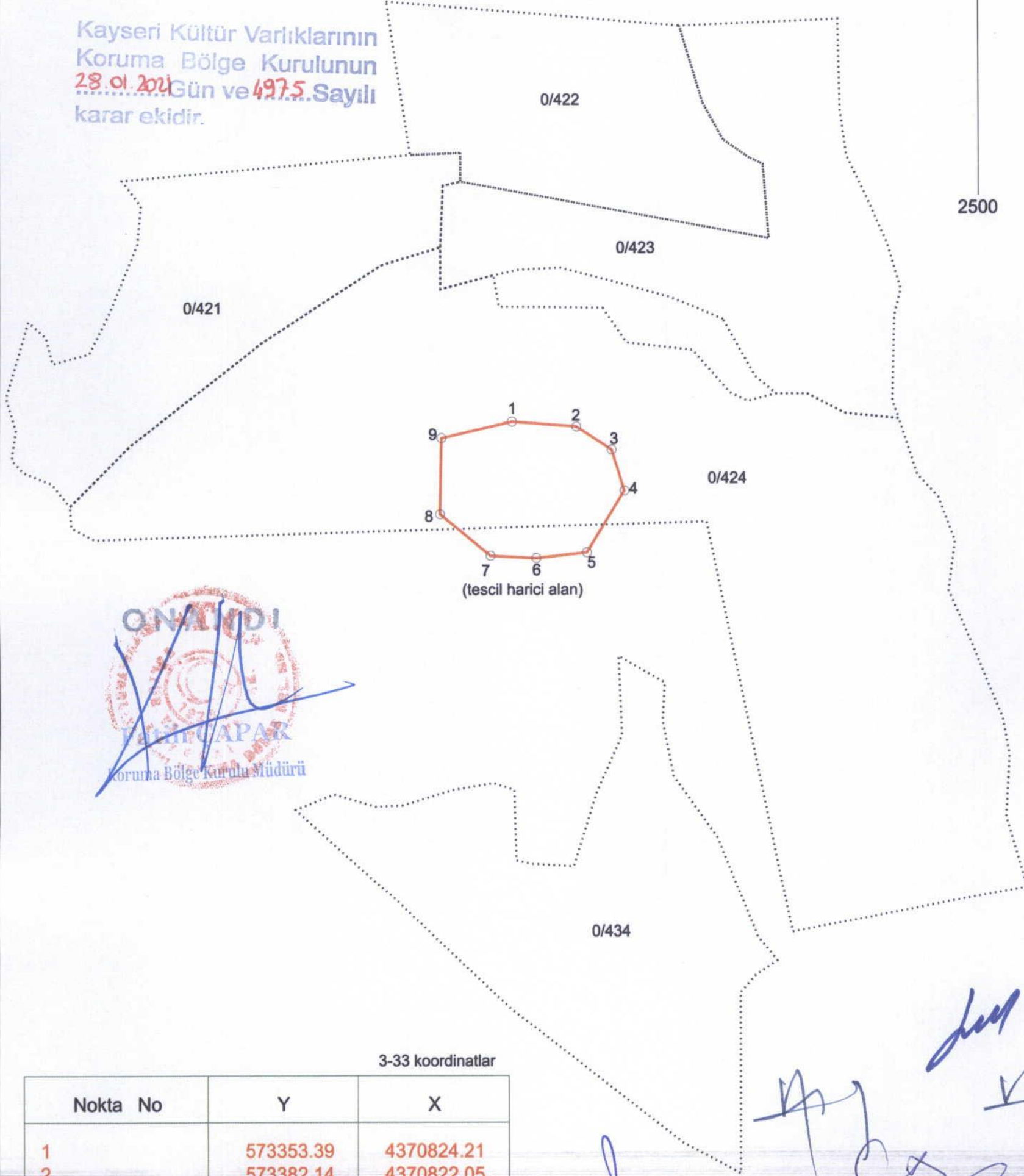

(tescil harici alan)

3-33 koordinatlar

Nokta No	Y	X
1	573353.39	4370824.21
2	573382.14	4370822.05
3	573397.96	4370811.99
4	573403.71	4370794.01
5	573386.81	4370766.70
6	573364.17	4370764.18
7	573343.68	4370765.26
8	573321.04	4370783.59
9	573321.75	4370817.02

3 derece itrf-96 koordinat sistemine göre hazırlanmıştır.