

T.C.
KÜLTÜR VE TURİZM BAKANLIĞI
Kayseri Kültür Varlıklarını Koruma Bölge Kurulu

KARAR

Toplantı no ve tarih: 301 - 28.01.2021
Karar no ve tarih :4987 - 28.01.2021

Toplantı Yeri
KAYSERİ

Nevşehir ili, Avanos ilçesi, Çalış Beldesi, Aşağı Mahallede bulunan, Kamu Orta Malı adına kayıtlı 104 ada, 44 parsel numaralı taşınmazın bir kısmı ile kadastro harici alanın bir kısmı üzerinde yer alan "**Belkuyu Mevkii (A) ve (B) Tümülsleri**"nin I. Derece Arkeolojik Sit Alanı olarak tescili ile Tümülslerde yapılan kaçak kazı konusunun Kayseri Kültür Varlıklarını Koruma Bölge Kurulunda değerlendirilmesi istemine yönelik Koruma Bölge Kurulu Müdürlüğü raportörlerinin 09.11.2020 tarih ve 462702 sayılı yerinde inceleme raporu; Dr. Öğretim Üyesi Handan YILDIZHAN başkanlığındaki bir ekip tarafından, Nevşehir ili ve ilçelerinde "**Demir Çağı ve Roma Dönemine Yönelik Arkeolojik Yüzeysel Araştırması**" konusunda gerçekleştirilen yüzeysel araştırması çalışmaları kapsamında incelenen alanlar arasında yer alan bahse konu Tümülslerin tescili ve Tümülslerde yapılan tahribatların değerlendirilmesi konusuna yönelik Bakanlığımız Kültür Varlıkları ve Müzeler Genel Müdürlüğü'nün 10.11.2020 tarih ve E.851403 sayılı, Nevşehir Valiliği İl Kültür ve Turizm Müdürlüğü'nün 11.11.2020 tarih ve E.857217 sayılı yazıları ile Dr. Öğr.Üy.Handan YILDIZHAN'ın 28.12.2020 tarihli başvurusu; konuya ilişkin Nevşehir Valiliği, İl Tarım ve Orman Müdürlüğü'nün 12.11.2020 tarih ve E.3192892 sayılı, Enerji ve Tabii Kaynaklar Bakanlığı, Maden ve Petrol İşleri Genel Müdürlüğü'nün 23.11.2020 tarih ve E.2020167275 sayılı, Nevşehir Valiliği, İl Kültür ve Turizm Müdürlüğü'nün 26.11.2020 tarih ve E.899549 sayılı, Kültür ve Turizm Bakanlığı, Yatırım ve İşletmeler Genel Müdürlüğü'nün 14.12.2020 tarih ve E.951495 sayılı, Kayseri Orman Bölge Müdürlüğü'nün 24.12.2020 tarih ve E.2887595 sayılı kurum görüş yazıları ile Koruma Bölge Kurulu Müdürlüğü raportörünün 18.01.2021 tarih, 564007 sayılı dosya inceleme raporu okundu, açıklamaları dinlendi, dosyasındaki bilgi ve belgeler incelendi, yapılan görüşme sonucunda;

Nevşehir ili, Avanos ilçesi, Çalış Beldesi, Aşağı Mahallede bulunan, Kamu Orta Malı adına kayıtlı 104 ada, 44 parsel numaralı taşınmazın bir kısmı ile kadastro harici alanın bir kısmı üzerinde yer alan "**Belkuyu Mevkii (A) ve (B) Tümülsleri**"nin 2863 Sayılı Kanunun 6. Maddesi kapsamına giren özellikler taşıdığı anlaşıldığından I. Derece Arkeolojik Sit alanı olarak tescil edilmesine;

- Bu doğrultuda hazırlanan kararımız eki sit fişi ile 1/2000 ölçekli koordinatlı kadastral haritanın uygun olduğuna,
- Nevşehir ili, Avanos ilçesi, Çalış Beldesi, Aşağı Mahallede bulunan, Kamu Orta Malı adına kayıtlı 104 ada, 44 parsel numaralı taşınmazın pafta, fen klasörü ve tapu kütüğü beyanlar hanesine "**bir kısmı I. Derece Arkeolojik sit alanıdır**" şerhinin ilgili Tapu ve Kadastro Müdürlüklerince 13.03.2012 tarih ve 28232 sayılı Resmi Gazetede yayımlanarak yürürlüğe giren "Korunması Gerekli Taşınmaz Kültür Varlıklarının ve Sitlerin Tespit ve Tescili Hakkında Yönetmelik" gereği verilmesine; Sit sınırlarının bir kısmının isabet ettiği kadastro harici alanda yeni bir sınırlandırma ve parsel ihdası yapılması durumunda Koruma Bölge Kurulundan izin alınması gerektiğine,
- Sit alanı sınırları içinde kalan taşınmazlara yönelik Kültür ve Tabiat Varlıklarını Koruma Yüksek Kurulu'nun 05/11/1999 tarih ve 658 sayılı ilke kararının I. derece arkeolojik sit alanlarına ilişkin 1. Maddesinde belirtilen Koruma ve Kullanma Koşullarının geçerli olduğuna,

ASLI GİBİDİR

- Sit alanına ilişkin ilgili kurumlar tarafından süresi içinde Koruma Amaçlı İmar Planı hazırlanmasına,
- Sit alanı içerisinde kaçak kazı yapılması suretiyle 2863 Sayılı Kanuna muhalefet edenler hakkında yasal işlem başlatılmasına,
- Kaçak kazı çukurlarının mevcut durum itibariyle tehlike arz ettiği anlaşıldığından adli makamlardan izin alındıktan sonra ilgili Müze Müdürlüğü denetiminde, yerel yönetimlerce kapatılması gerektiğine,
- Sit alanında daha fazla tahribata neden olunmaması için taşınmazların belli aralıklarla kolluk kuvvetlerince kontrolünün sağlanmasına karar verildi.

ASLI GİBİDİR

AVRUPA KONSEYİ	DOĞAL VE KÜLTÜREL VARLIKLARI KORUMA ENVANTERİ	D.K.V.K.E	SİT	ENVANTER NO:	34
TÜRKİYE	KÜLTÜR VARLIKLARI VE MÜZELER GENEL MÜDÜRLÜĞÜ			HARİTA NO:	
İLİ: NEVŞEHİR	İLÇESİ: AVANOS	MAHALLE KÖY: ÇALIŞ BELDESİ VEYA MEVKİİ : AŞAĞI MAHALLE	KADASTRO:	PAFTA:	104 ADA, 44 PARSEL İLE KADASTRO HARİCİ ALAN
ADI: BELKUYU MEVKİİ (A) VE (B) TÜRÜMLÜSLERİ			ADA/PARSEL		
<p>GENEL TANIM: Belkuyu Mevkii (A) Türümü Nevşehir ili, Avanos ilçesi, Çalış Beldesi, Aşağı Mahalle'de, 104 ada, 44 numaralı parselin bir kısmı üzerinde konumlanmıştır. Paşalı köyü'nün yaklaşık olarak 4.5 km kuzeybatısında, Üçkuyu köyünün yaklaşık olarak 4.5 km güneybatısında, Çalış kasabasının yaklaşık 7 km kuzeydoğusunda yer almaktadır. Yaklaşık 15 m. çapındadır. Yığma toprak malzemeden oluşturulmuştur. Yaklaşık 1 metre yüksekliğinde, 10 metre genişliğindedir. Türümü düzleştirilmiş olup yayvan bir hale gelmiştir. Türümü'nün etrafında yapılan incelemede kemik ve ve seramik parçalarına rastlanılmamıştır.</p> <p>Belkuyu Mevkii (B) Türümü Nevşehir ili, Avanos ilçesi, Çalış Beldesi, Aşağı Mahalle'de, 104 ada, 44 numaralı parselin bir kısmı ile kadastro harici alanın bir kısmı üzerinde konumlanmıştır. Paşalı köyü'nün yaklaşık olarak 4.5 km kuzeybatısında, Üçkuyu köyünün yaklaşık olarak 4.5 km güneybatısında, Çalış kasabasının yaklaşık 7 km kuzeydoğusunda yer almaktadır. Yaklaşık 30 m. çapındadır. Yığma toprak malzemeden oluşturulmuştur. Yaklaşık 4 metre yüksekliğinde, 15 metre genişliğindedir. Türümü düzleştirilmiş olup yayvan bir hale gelmiştir. Türümü'nün kuzey cephesinde yaklaşık 2 metre derinliğinde 15 metre uzunluğunda can ve mal güvenliği açısından tehlike arz ettiği ve geçmiş dönemlerde yapılmış olduğu değerlendirilen kaçak kazı çukuru mevcuttur. Türümü'nün etrafında yapılan incelemede kemik ve seramik parçalarına rastlanılmamıştır ancak türümü üzerinde ve parsel içerisindeki dağınık haldeki taşların mezar odasına ait olabileceği tahmin edilmektedir.</p>					
ŞİMDİKİ TEHLİKELER : Doğal ve beşeri etkenler sonucu tahribatların oluşması					
ŞİMDİKİ DURUM : Tarım alanları içerisinde yer almaktadır.					
SİT POTANSİYELİ : I. ARKEOLOJİK SİT ALANI			KORUMA DERECE : I. (Birinci) DERECE ARKEOLOJİK SİT ALANI		
ŞİMDİKİ KORUMA : Korumasız			HAZIRLAYANLAR: 09./11/2020		
ÖNERİLEN KORUMA : 1/2000 Ölçekli Kadastral harita üzerinde işaretli olduğu şekliyle I. DERECE ARKEOLOJİK SİT ALANI olarak belirlenmesi.			Zeynep ÖZDEMİR Uzman Sezai ARIK Arkeolog Recep TOK Harita Mühendisi		
			KONTROL EDEN: Fatih ÇAPAR 09./11/2020 Koruma Bölge Kurulu Müdürü		
YAYIN DİZİSİ :			K.K.T.V.K. B. K. KARARLARI		
GÖZLEMLER :			REVİZYON		
			K.K.V.K.B.K. ONAYI : 28.01.2021		

HARİTALAR, FOTOĞRAFLAR :

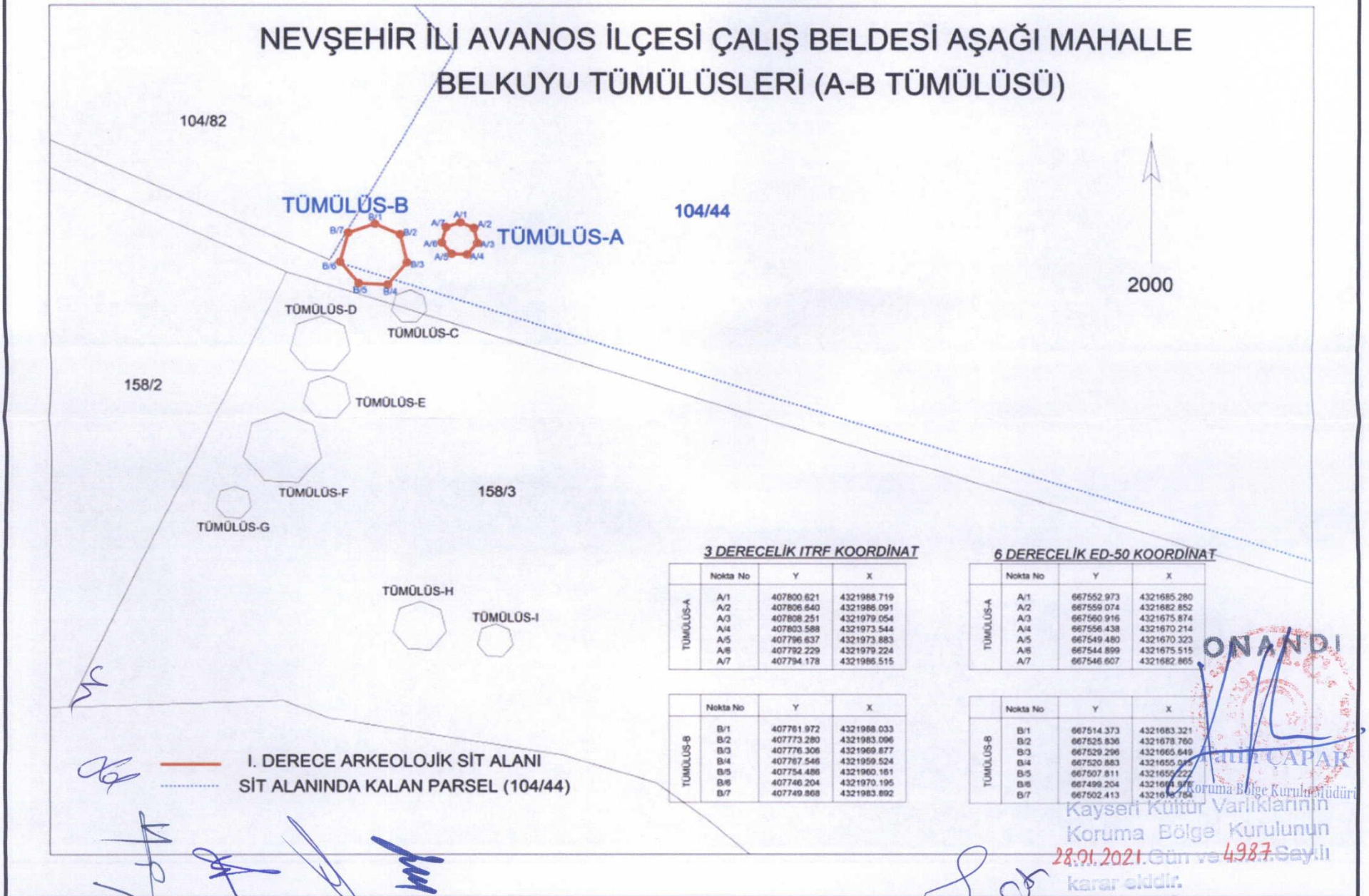



BELKUYU MEVKİİ (A) TÜMÜLÜSÜ



BELKUYU MEVKİİ (A) TÜMÜLÜSÜ

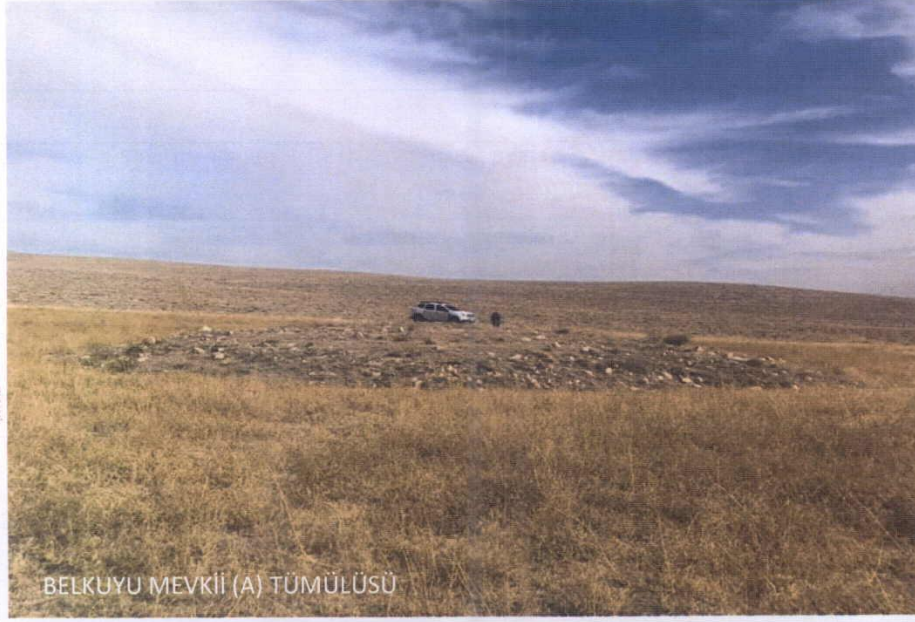

BELKUYU MEVKİİ (A) TÜMÜLÜSÜ



BELKUYU MEVKİİ (A) TÜMÜLÜSÜ



BELKUYU MEVKİİ (B) TÜMÜLÜSÜ



BELKUYU MEVKİİ (B) TÜMÜLÜSÜ



BELKUYU MEVKİİ (B) TÜMÜLÜSÜ



BELKUYU MEVKİİ (B) TÜMÜLÜSÜ

NEVŞEHİR İLİ AVANOS İLÇESİ ÇALIŞ BELDESİ AŞAĞI MAHALLE
BELKUYU TÖMÜLÜSLERİ (A-B TÖMÜLÜSÜ)

104/82

TÖMÜLÜS-B

104/44

TÖMÜLÜS-A

2000

158/2

TÖMÜLÜS-D

TÖMÜLÜS-C

TÖMÜLÜS-E

TÖMÜLÜS-F

158/3

TÖMÜLÜS-G

TÖMÜLÜS-H

TÖMÜLÜS-I

Kayseri Kültür Varlıklar
Koruma Bölge Kurulu
28.01.2021 Gün ve 4987 Sayılı
karar ile

ONANDI

Fatih ÇAPAR

Koruma Bölge Kurulu Başkanı

3 DERECELİK ITRF KOORDİNAT

	Nokta No	Y	X
TÖMÜLÜS-A	A/1	407800.821	4321988.719
	A/2	407806.840	4321986.091
	A/3	407808.251	4321979.054
	A/4	407803.588	4321973.544
	A/5	407796.837	4321973.883
	A/6	407792.229	4321979.224
	A/7	407794.178	4321986.515

6 DERECELİK ED-50 KOORDİNAT

	Nokta No	Y	X
TÖMÜLÜS-A	A/1	667552.973	4321665.280
	A/2	667559.074	4321682.852
	A/3	667560.916	4321675.874
	A/4	667556.438	4321670.214
	A/5	667549.480	4321670.323
	A/6	667544.899	4321675.515
	A/7	667546.607	4321682.865

	Nokta No	Y	X
TÖMÜLÜS-B	B/1	407761.972	4321986.033
	B/2	407773.280	4321983.096
	B/3	407776.306	4321989.877
	B/4	407767.546	4321959.524
	B/5	407754.486	4321960.161
	B/6	407746.204	4321970.195
	B/7	407749.868	4321983.892

	Nokta No	Y	X
TÖMÜLÜS-B	B/1	667514.373	4321683.321
	B/2	667525.836	4321678.760
	B/3	667529.296	4321665.649
	B/4	667520.883	4321655.015
	B/5	667507.811	4321655.222
	B/6	667499.204	4321664.976
	B/7	667502.413	4321678.784

I. DERECE ARKEOLOJİK SİT ALANI
SİT ALANINDA KALAN PARSEL (104/44)