

**T.C.**  
**KÜLTÜR VE TURİZM BAKANLIĞI**  
Kayseri Kültür Varlıklarını Koruma Bölge Kurulu  
**KARAR**

**Toplantı no ve tarih: 302-29.01.2021**  
**Karar no ve tarih :4993-29.01.2021**

**Toplantı Yeri**  
**KAYSERİ**

Yozgat İli, Yenifakılı İlçesi, Bektaşlı/Başağa Köyü sınırları içerisinde bulunan özel mülkiyete ait olan tapunun 584 ada 37 nolu parselin bir kısmında kalan alan içerisinde tespit edilen “**Başağa Höyüğü**”nün I.derece Arkeolojik sit alanı olarak tescil edilmesi ve höyük üzerinde görülen kaçak kazı çukurları konusunun Koruma Bölge Kurulunda değerlendirilmesi istemine ilişkin, Koruma Bölge Kurulu Müdürlüğü uzmanlarının 03.11.2020 tarih ve 464521 sayılı yerinde inceleme raporu ve ekleri, konuya ilişkin Kültür ve Turizm Bakanlığı, Yatırım ve İşletmeler Genel Müdürlüğü’nün 14.12.2020 tarih, 951505; Enerji ve Tabii Kaynaklar Bakanlığı, Maden ve Petrol İşleri Genel Müdürlüğü’nün 20.11.2020 tarih, 2020166455; Tarım ve Orman Bakanlığı, 9. Bölge Müdürlüğü’nün 03.12.2020 tarih, 3414541; Yozgat Valiliği, İl Kültür ve Turizm Müdürlüğü Müze Müdürlüğü’nün 19.11.2020 tarih, 879222; Kayseri Valiliği, Çevre ve Şehircilik İl Müdürlüğü’nün 17.11.2020 tarih, 23968; Yozgat Valiliği, Çevre ve Şehircilik İl Müdürlüğü’nün 19.11.2020 tarih, 13465; Yozgat Valiliği, İl Tarım ve Orman Müdürlüğü’nün 17.11.2020 tarih, 3249214 sayılı kurum görüş yazıları ile Koruma Bölge Kurulu Müdürlüğü raportörünün 26.01.2021 tarih ve 577330 sayılı dosya inceleme raporu okundu, açıklamaları dinlendi, dosyasındaki bilgi ve belgeler incelendi, yapılan görüşme sonucunda;

Yozgat İli, Yenifakılı İlçesi, Bektaşlı/Başağa Köyü sınırları içerisinde bulunan özel mülkiyete ait olan tapunun 584 ada 37 nolu parselin bir kısmında kalan alan içerisinde tespit edilen “**Başağa Höyüğü**”nün 2863 sayılı Yasanın 6. Maddesi kapsamına giren özellikler taşıması nedeniyle kararımız eki 1/2500 ölçekli koordinatlı kadastral harita üzerinde işaretlendiği şekliyle I. derece arkeolojik sit alanı olarak tescil edilmesine ve bu doğrultuda hazırlanan sit fişinin uygun olduğuna,

- Yozgat İli, Yenifakılı İlçesi, Bektaşlı/Başağa Köyünde bulunan ve sit sınırlarının bir kısmının kaldığı, özel mülkiyete ait olan tapunun 584 ada, 37 nolu parselin pafta, fen klasörü ve tapu kütüğü beyanlar hanesine “**Bir Kısmı I. Derece Arkeolojik sit alanındır**” şerhinin ilgili tapu ve kadastro müdürlüklerince verilmesine,
- Sit sınırları içerisinde Kültür ve Tabiat Varlıklarını Koruma Yüksek Kurulu’nun 05.11.1999 gün ve 658 sayılı ilke kararının I. derece arkeolojik sit alanlarına ilişkin 1. maddesinde belirtilen Koruma ve Kullanma Koşullarının geçerli olduğuna,
- Sit alanına ilişkin ilgili kurumlar tarafından süresi içinde Koruma Amaçlı İmar Planı hazırlanmasına,
- Höyük üzerinde bulunan kaçak kazı çukurlarına ilişkin olarak kaçak kazı yapmak suretiyle 2863 sayılı Yasanın muhalefet edenler hakkında yasal işlem başlatılmasına,
- Kaçak kazı çukurlarının adli makamların uygun görüşü alındıktan sonra ilgili Müze Müdürlüğü denetiminde ilgili yerel yönetimlerce ivedilikle kapatılmasına, can ve mal güvenliğini sağlamaya yönelik gerekli tedbirlerin ilgili Kaymakamlık tarafından alınmasına, uygulama sonrasına ilişkin bilgi belgelerin Koruma Bölge Kurulu Müdürlüğüne bilgi amaçlı iletilmesine,
- Sit alanında daha fazla tahribata neden olunmaması için belli aralıklarla kolluk kuvvetlerince kontrolünün sağlanmasına karar verildi.

**ASLI GİBİDİR**

AVRUPA KONSEYİ	DOĞAL VE KÜLTÜREL VARLIKLARI KORUMA ENVANTERİ	D.K.V.K.E	SİT	ENVANTER NO:	20
TÜRKİYE	KÜLTÜR VARLIKLARI VE MÜZELER GENEL MÜDÜRLÜĞÜ			HARİTA NO:	
İLİ: YOZGAT	İLÇESİ: YENİFAKILI	MAHALLE KÖY: BEKTAŞLI/BAŞAĞA KÖY		KADASTRO:	
	VEYA MEVKİL :			PAFTA:	
ADI:BAŞAĞA HÖYÜĞÜ				ADA:584	PARSEL: 37
<p><b>GENEL TANIM:</b> Yozgat İli, Yenifakılı İlçesi, Bektaşlı/Başağa Köyü sınırları içerisinde bulunan Höyük; Bektaşlı/Başağa Köyü yaklaşık olarak 1.5km batısında, Boğazlıyan-Yenifakılı karayolunun yaklaşık 1km kuzeydoğunda yer almaktadır. Etrafında ekili tarım arazileri bulunmakta olup höyük yayvan bir şekilde profilini korumaktadır. Höyüğü zirve kısmında çok yoğun bir tahribat göze çarpmaktadır. Farklı büyüklükte ve farklı ölçülere sahip irili ufaklı birçok kaçak kazı çukuru bulunmaktadır. Höyük yaklaşık olarak 70 metre çapında, 20 metre yüksekliğindedir. Höyük yüzeyde yapılan incelemede farklı formlarda seramik parçalarına tesadüf edilmiştir. Söz konusu seramik parçalarının Helenistik, Roma ve Bizans dönemlerine ait olduğu değerlendirilmektedir.</p>					
<p><b>ŞİMDİKİ TEHLİKELER:</b> Doğal ve beşeri etkenler sonucu tahribatların oluşması</p>					
<p><b>ŞİMDİKİ DURUM:</b> Tarım arazileri içerisinde yer almaktadır.</p>					
<p><b>SİT POTANSİYELİ:</b> I. ARKEOLOJİK SİT ALANI</p>				<p><b>KORUMA DERECE:</b> I. (Birinci) DERECE ARKEOLOJİK SİT ALANI</p>	
<p><b>ŞİMDİKİ KORUMA:</b> Korumasız</p>				<p>HAZIRLAYANLAR: 09/11/ 2020 Sezai ARIK Arkeolog Kemal KURD Harita Mühendisi</p>	
<p><b>ÖNERİLEN KORUMA:</b> 1/2500 Ölçekli Kadastral harita üzerinde işaretli olduğu şekliyle I. DERECE ARKEOLOJİK SİT ALANI olarak belirlenmesi.</p>				<p>KONTROL EDEN: Fatih ÇAPAR 09/11/2020 Koruma Bölge Kurulu Müdürü</p>	
<p><b>YAYIN DİZİSİ:</b></p>				<p><b>K.K.V.K. B. K. KARARLARI</b></p>	
<p><b>GÖZLEMLER:</b></p>				<p><b>REVİZYON</b> K.K.V.K.B.K. ONAYI: 29.11.2021</p>	

**HARİTALAR, FOTOĞRAFLAR :**

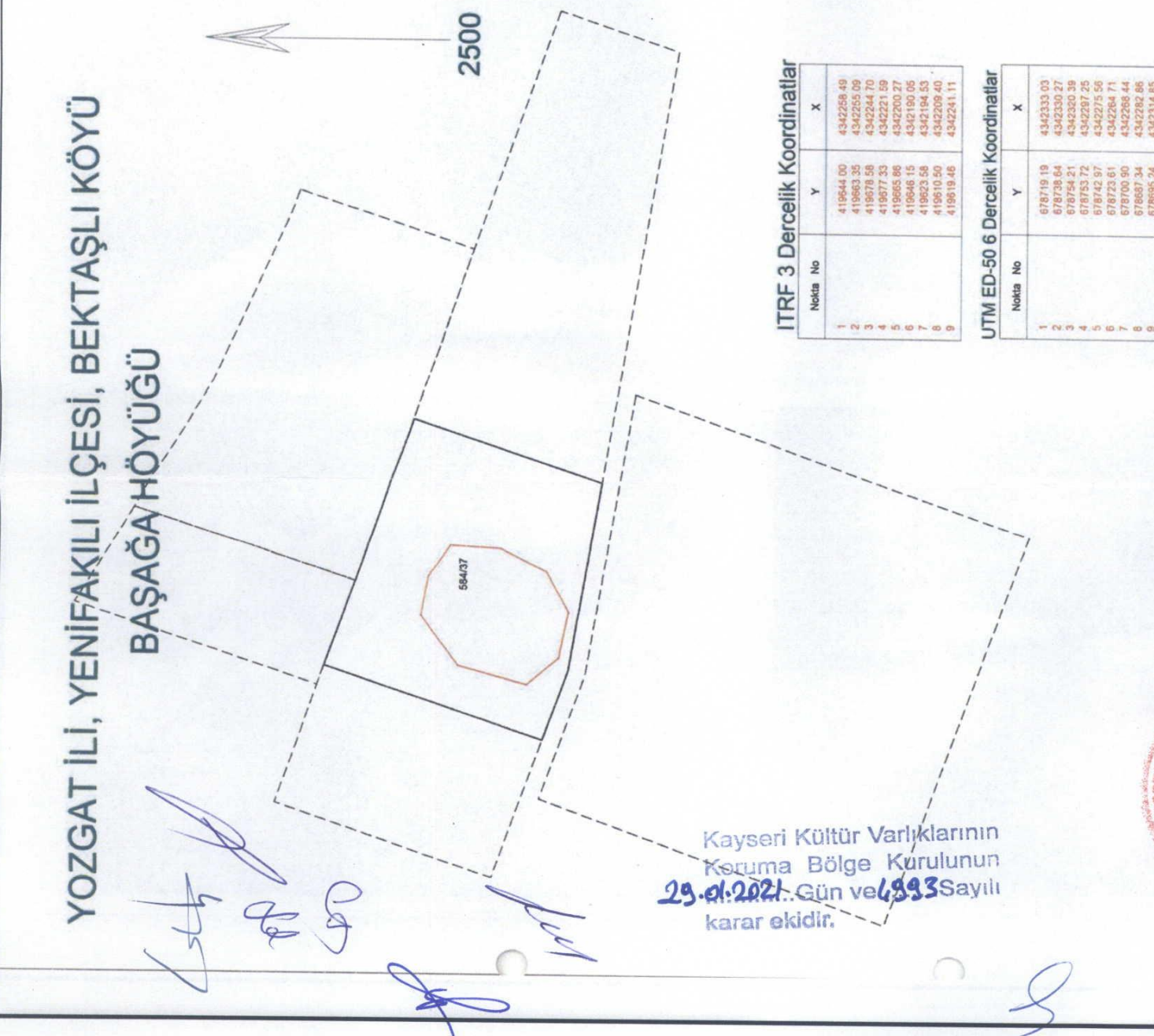

Kayseri Kültür Varlıklarının Koruma Bölge Kurulunun 29.11.2021 Gün ve 6993 Sayılı karar ekidir.



— I. Derece Arkeolojik Sit Alanı Sınırı  
— Sit Alanının bastığı Kadastral Parseli  
- - - Sit Alanı dışında kalan Kadastral Parselleri

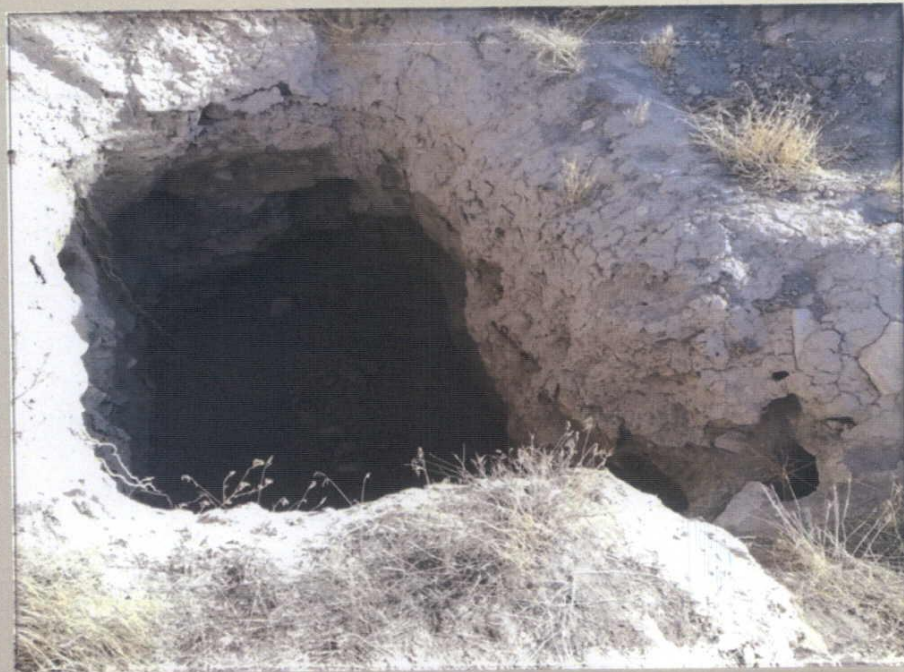

YOZGAT İLİ, YENİFAKILI İLÇESİ, BEKTAŞLI KÖYÜ  
BAŞAĞA HÖYÜĞÜ

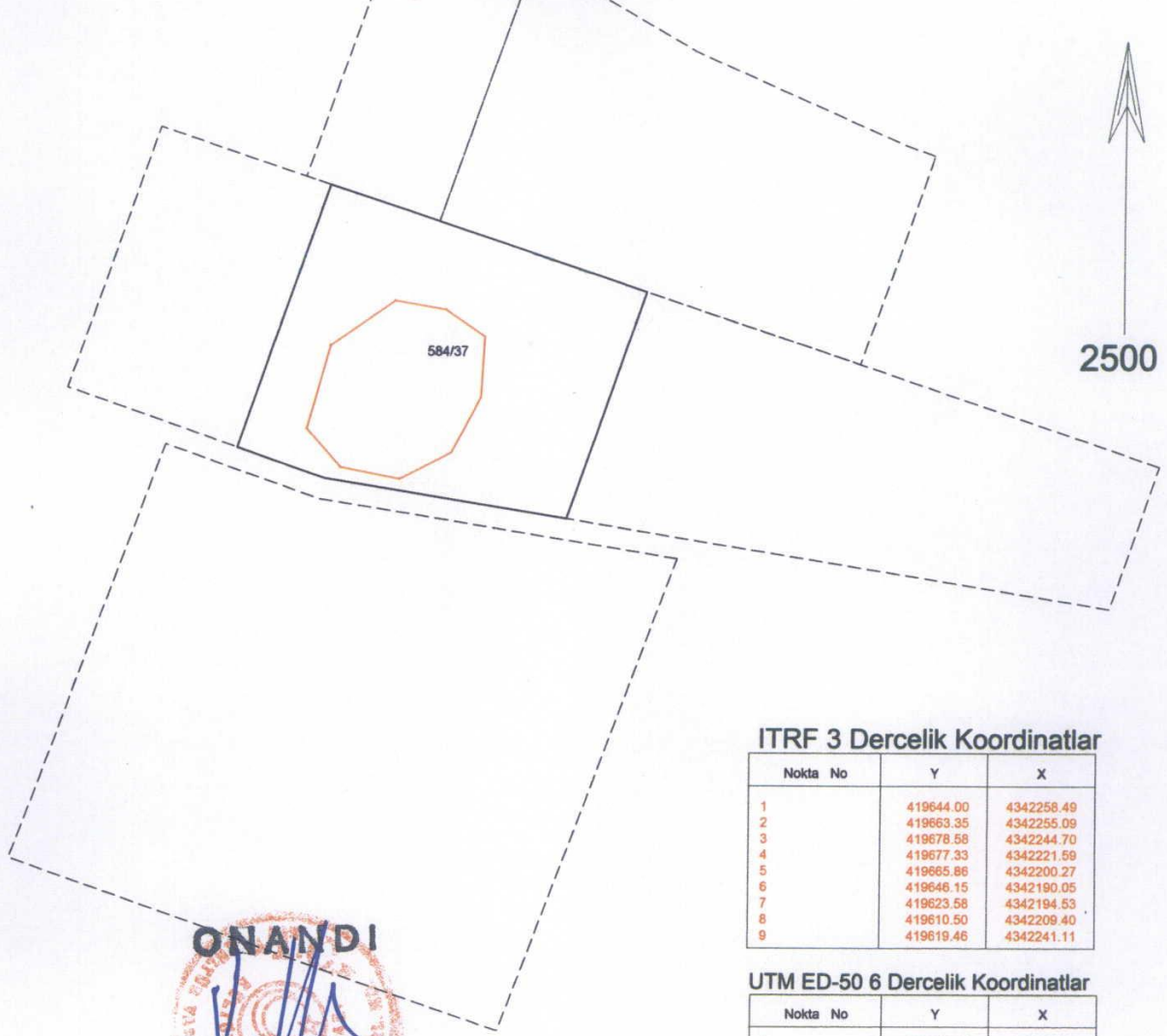

**ONANDI**  
**Fatih ÇAPAR**  
Koruma Bölge Kurulu Müdürü

Kayseri Kültür Varlıklarının  
Koruma Bölge Kurulunun  
29.01.2021..Gün ve 6933 Sayılı  
karar ekidir.

ITRF 3 Dercelik Koordinatlar

Nokta No	Y	X
1	419644.00	4342258.49
2	419663.35	4342255.09
3	419678.58	4342244.70
4	419677.33	4342221.59
5	419665.86	4342200.27
6	419646.15	4342190.05
7	419623.58	4342194.53
8	419610.50	4342209.40
9	419619.46	4342241.11

UTM ED-50 6 Dercelik Koordinatlar

Nokta No	Y	X
1	678719.19	4342333.03
2	678738.64	4342330.27
3	678754.21	4342320.39
4	678753.72	4342297.25
5	678742.97	4342275.56
6	678723.61	4342264.71
7	678700.90	4342268.44
8	678687.34	4342282.86
9	678695.24	4342314.85

- I. Derece Arkeolojik Sit Alanı Sınırı
- Sit Alanının bastığı Kadastro Parseli
- Sit Alanı dışında kalan Kadastro Parselleri

*Handwritten signatures and notes:*  
Zad  
ca  
h  
at  
dd  
Kema  
Harita Mühendisi