

**T.C.**  
**KÜLTÜR VE TURİZM BAKANLIĞI**  
Kayseri Kültür Varlıklarını Koruma Bölge Kurulu

**KARAR**

**Toplantı no ve tarih:** 308 - 24.03.2021  
**Karar no ve tarih :** 5120 - 24.03.2021

**Toplantı Yeri**  
**KAYSERİ**

Kayseri ili, Yahyalı ilçesi, İsmet Mahallesi, Berdiligöl Mevkiinde bulunan, mülkiyeti hazineye ait 627 ada 2 nolu parselde kayıtlı taşınmazın tamamında ve özel mülkiyete ait 627 ada 1, 3, 9, 10 nolu parsellerde kayıtlı taşınmazların bir kısmında tespit edilen ve tescile önerilen **“Berdiligöl Höyüğü”**nün I. Derece Arkeolojik Sit alanı olarak tescil edilmesi ve sit sınırları içerisindeki kaçak kazı çukurlarının kapatılması konusunun Koruma Bölge Kurulunda değerlendirilmesi istemine esas Koruma Bölge Kurulu Müdürlüğü raportörlerinin 27.01.2021 tarih ve 578616 sayılı yerinde inceleme raporu ve tescil konusuna yönelik; Tarım ve Orman Bakanlığı, Devlet Su İşleri Genel Müdürlüğü, 12. Bölge Müdürlüğü'nün 29.01.2021 tarih, 926925 sayılı; Kayseri Valiliği, İl Kültür ve Turizm Müdürlüğü, Turizm İşleri Şube Müdürlüğü'nün 29.01.2021 tarih, 1082199 sayılı; Kayseri Valiliği, Yatırım İzleme ve Koordinasyon Başkanlığı, Doğal Kaynaklar , Ruhsat ve Kültür Varlıkları Müdürlüğü'nün 01.02.2021 tarih, 2050 sayılı; Kültür ve Turizm Bakanlığı, Yatırım ve İşletmeler Genel Müdürlüğü'nün 04.02.2021 tarih, 1099468 sayılı; Kayseri Valiliği, İl Tarım ve Orman Müdürlüğü'nün 10.02.2021 tarih, 434398 sayılı ve 24.02.2021 tarih, 570770 sayılı; Yahyalı Kaymakamlığı, Milli Emlak Şefliğinin 12.02.2021 tarih, 282415 sayılı; Enerji ve Tabii Kaynaklar Bakanlığı, Maden ve Petrol İşleri Genel Müdürlüğü'nün 05.03.2021 tarih, 2021084815 sayılı kurum görüş yazıları ile konuya ilişkin Koruma Bölge Kurulu Müdürlüğü raportörünün 22.03.2021 tarih, 673488 sayılı dosya inceleme raporu okundu, açıklamaları dinlendi, dosyasındaki bilgi ve belgeler incelendi, yapılan görüşme sonucunda;

Kayseri ili, Yahyalı ilçesi, İsmet Mahallesi, Berdiligöl Mevkiinde bulunan, mülkiyeti hazineye ait 627 ada 2 nolu parselde kayıtlı taşınmazın tamamında ve özel mülkiyete ait 627 ada 1, 3, 9, 10 nolu parsellerde kayıtlı taşınmazların bir kısmında kalan **“Berdiligöl Höyüğü”**nün 2863 sayılı Yasanın 6. Maddesi kapsamına giren özellikler taşınması nedeniyle I. Derece Arkeolojik Sit alanı olarak tescil edilmesine;

- Bu doğrultuda hazırlanan ve kararımız eki olan 1/2000 ölçekli kadastral harita ile sit fişinin uygun olduğuna,
- Sit sınırlarının tamamının isabet ettiği 627 ada, 2 parsel numaralı taşınmazın pafta, fen klasörü ve tapu kütüğü beyanlar hanesine **“tamamı I. Derece Arkeolojik sit alanıdır”** şerhinin ve sit sınırlarının bir kısmının isabet ettiği 627 ada, 1, 3, 9 ve 10 parsel numaralı taşınmazların pafta, fen klasörü ve tapu kütüğü beyanlar hanesine **“bir kısmı I. Derece Arkeolojik sit alanıdır”** şerhinin İlgili Tapu ve Kadastro Müdürlüklerince verilerek işlem sonucuna ilişkin bilgi ve belgelerin Koruma Bölge Kurulu Müdürlüğüne iletilmesine,
- Sit alanı sınırları içerisinde yapılmış olan kaçak kazılar ile ilgili 2863 sayılı Yasaya muhalefet edenler hakkında yasal işlem başlatılmasına, kaçak kazı çukurlarının adli makamların uygun görüşü alındıktan sonra ilgili Müze Müdürlüğü denetiminde yerel yönetimlerce ivedilikle kapatılmasına, uygulama sonrasına ilişkin bilgi belgelerin Koruma Bölge Kurulu Müdürlüğüne bilgi amaçlı iletilmesi gerektiğine,
- Sit alanlarında daha fazla tahribata neden olunmaması için taşınmazların belli aralıklarla kolluk kuvvetlerince kontrolünün sağlanmasına,

**ASLI GİBİDİR**

- Sit alanı sınırları içinde kalan taşınmazlara yönelik Kùltür ve Tabiat Varlıklarını Koruma Yüksek Kurulu'nun 05/11/1999 tarih ve 658 sayılı ilke kararının I. derece arkeolojik sit alanlarına ilişkin 1. Maddesinde belirtilen Koruma ve Kullanma Koşullarının geçerli olduğuna,
- Sit alanına ilişkin ilgili kurumlar tarafından süresi içinde Koruma Amaçlı İmar Planı hazırlanmasına karar verildi.

**ASLI GİBİDİR**

AVRUPA KONSEYİ	DOĞAL VE KÜLTÜREL VARLIKLARI KORUMA ENVANTERİ	D.K.V.K.E	SİT	ENVANTER NO:	612
TÜRKİYE	KÜLTÜR VARLIKLARI VE MÜZELER GENEL MÜDÜRLÜĞÜ			HARİTA NO:	
İLİ: KAYSERİ	İLÇESİ: YAHYALI	MAHALLE KÖY: İSMET MAHALLESİ VEYA MEVKİL : BERDİLİGÖL MEVKİLİ		KADASTRO:	
				PAFTA:	
				ADA: 627	PARSEL: 1, 2, 3, 9, 10

### ADI:BERDİLİGÖL HÖYÜĞÜ

**GENEL TANIM:** "Berdiligöl Höyüğü" İsmet Mahallesi yerleşiminin yaklaşık 4,5 km doğusunda, Ağcaşar Barajının 3 km. güneydoğusunda, İsmet Mahallesinden Taşhan mahallesine giden yolun sol tarafında, yola yakın noktada konumlanmıştır. Söz konusu höyük, uğradığı çok yoğun tahribat nedeniyle konik görünümünü kaybetmiş ve höyüğe ait yapı taşları, kemik parçaları ve yoğun miktardaki seramik parçaları etrafa yayılmış vaziyettedir. Yoğun tahribat nedeniyle yaklaşık 10-15 metre derinliğinde ve benzer genişlikte çok derin kaçak kazı çukurları meydana gelmiş ve çukurlardan çıkarılan toprak malzeme çukurlar etrafına yığılarak, höyüğün bulunduğu alan adeta hafriyat sahasını andırır bir görünüme sahip olmuştur. Kaçak kazı çukurları içerisinde yoğun miktarda kemik parçalarına ve seramik parçalarına tesadüf edilmiştir. Kaçak kazı çukurlarında mimarı izlere, çatı kiremitlerine, obsidyen alet parçası ile (kırık ve eksik) pişmiş toprak ağırşak örneğine rastlanılmıştır. Höyük üzerindeki yoğun miktardaki Tunç Çağı, Demir Çağı, Roma ve Doğu Roma dönemlerine ait seramik parçalarından bu dönemlerde yerleşim gördüğü değerlendirilmektedir.

**ŞİMDİKİ TEHLİKELER:** Kaçak kazı neticesinde tahribat oluşmuştur.

**ŞİMDİKİ DURUM:** Kaçak kazılar nedeniyle konik görünümünü yitirmiştir.

**SİT POTANSİYELİ:** I. ARKEOLOJİK SİT ALANI

**KORUMA DERECEŚİ:** I. (Birinci) DERECE ARKEOLOJİK SİT ALANI

**ŞİMDİKİ KORUMA:** Korumasız

**HAZIRLAYANLAR:** 27/01/ 2021

Zeynep ÖZDEMİR Uzman

**ÖNERİLEN KORUMA:** 1/2000 Ölçekli Kadastral harita üzerinde işaretli olduğu şekliyle I. DERECE ARKEOLOJİK SİT ALANI olarak belirlenmesi.

Özlem GÖKPINAR GEMİCİ Harita Y.Mühendisi

**KONTROL EDEN:** Fatih ÇAPAR 27/01/2021

Koruma Bölge Kurulu Müdürü

**YAYIN DİZİSİ**

Kayseri Kültür Varlıkları  
Koruma Bölge Kurulu  
24.03.2021 Gün ve 5.120. Sa,  
karar ekidir.

**K.K.V.K. B. K. KARARLARI**

**GÖZLEMLER**

**REVİZYON**

**K.K.V.K.B.K. ONAYI:** 24.1.2021

**HARİTALAR, FOTOĞRAFLAR :**

KAYSERİ İLİ, YAHYALI İLÇESİ, İSMET MAHALLESİ, BERDİLİGÖL MEVKİLİ  
BERDİLİGÖL HÖYÜĞÜ  
I. (Bir) Derece Arkeolojik Sit Alanı Sınırı

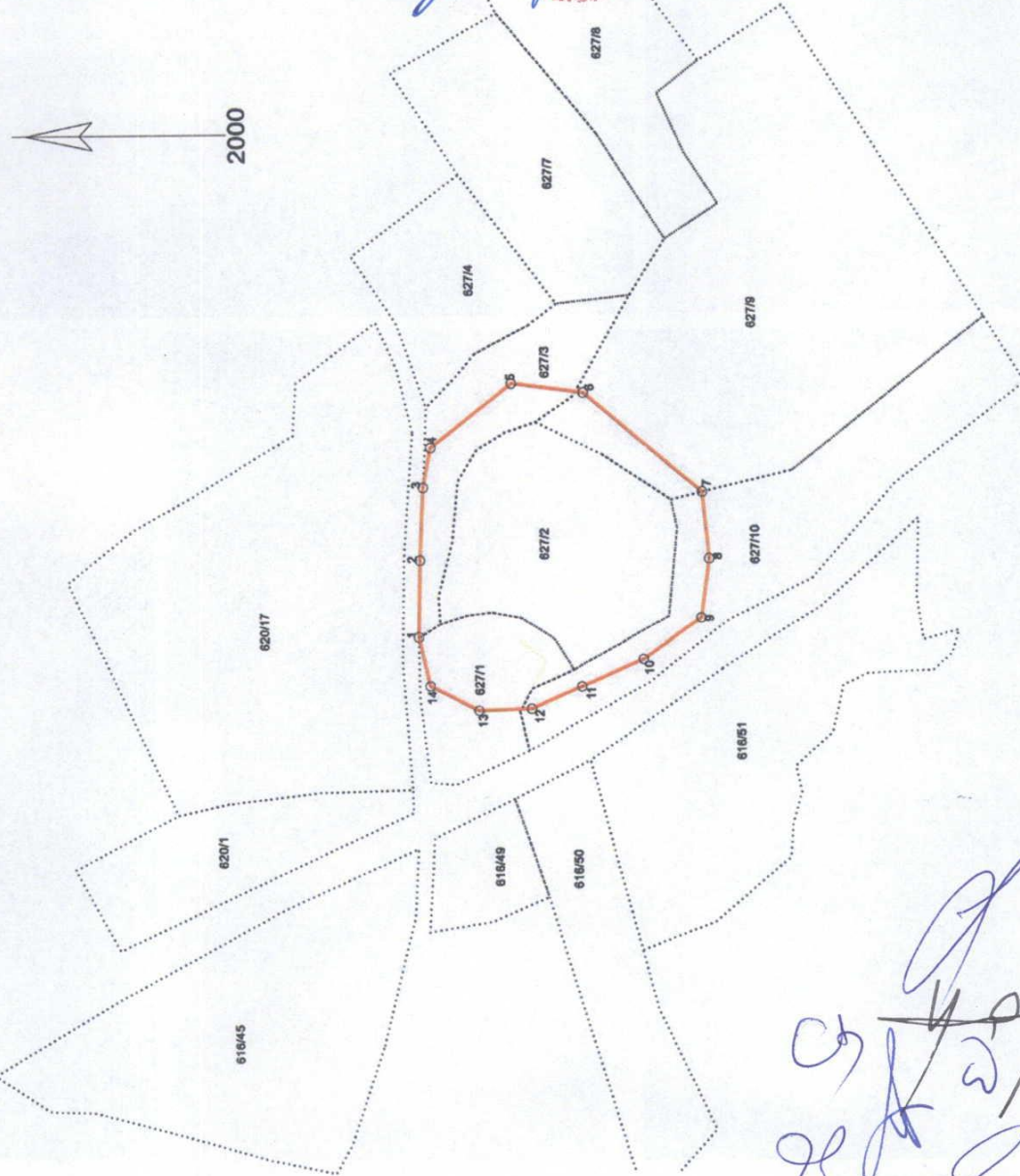

Nokta No	X	Y
1	4224520.14	712106.55
2	4224519.60	712130.43
3	4224517.38	712143.66
4	4224490.14	712165.50
5	4224465.48	712163.17
6	4224423.74	712131.51
7	4224420.87	712109.66
8	4224423.12	712089.84
9	4224442.64	712075.24
10	4224463.53	712065.65
11	4224480.63	712057.87
12	4224498.67	712056.80
13	4224515.54	712064.45
14	4224519.97	712080.74

Nokta No	X	Y
1	4223419.45	449132.03
2	4223418.79	449157.83
3	4223417.48	449181.68
4	4223414.83	449184.83
5	4223386.90	449215.77
6	4223362.34	449212.64
7	4223321.64	449179.66
8	4223319.48	449157.74
9	4223322.37	449138.00
10	4223342.35	449124.03
11	4223363.54	449115.12
12	4223380.88	449107.90
13	4223398.94	449107.42
14	4223415.55	449115.61

3 derece ulrf-96 koordinat sistemine göre hazırlanmıştır.

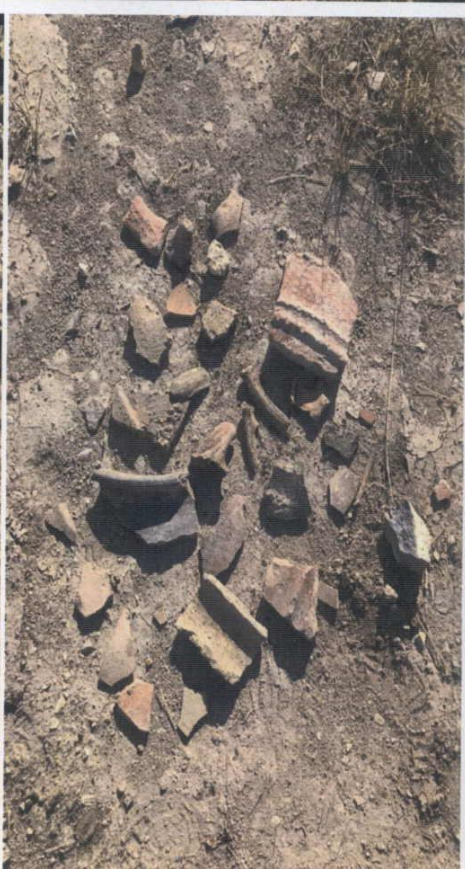
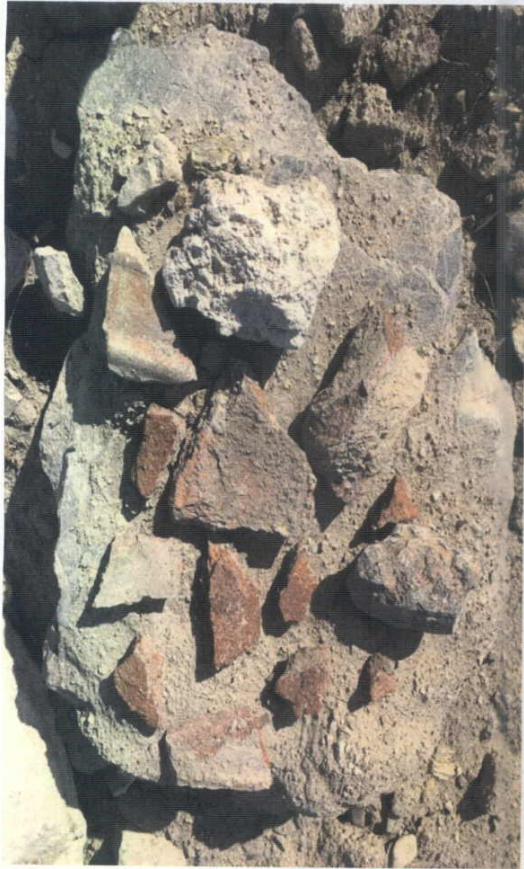

KAYSERİ İLİ, YAHYALI İLÇESİ, İSMET MAHALLESİ, BERDİLİGÖL MEVKİİ  
BERDİLİGÖL HÖYÜĞÜ

I.(Bir) Derece Arkeolojik Sit Alanı Sınırı

Kayseri Kültür Varlıklarını  
Koruma Bölge Kurulunun  
24.03.2021 Gün ve 51.00. Sayılı  
karar ekidir.

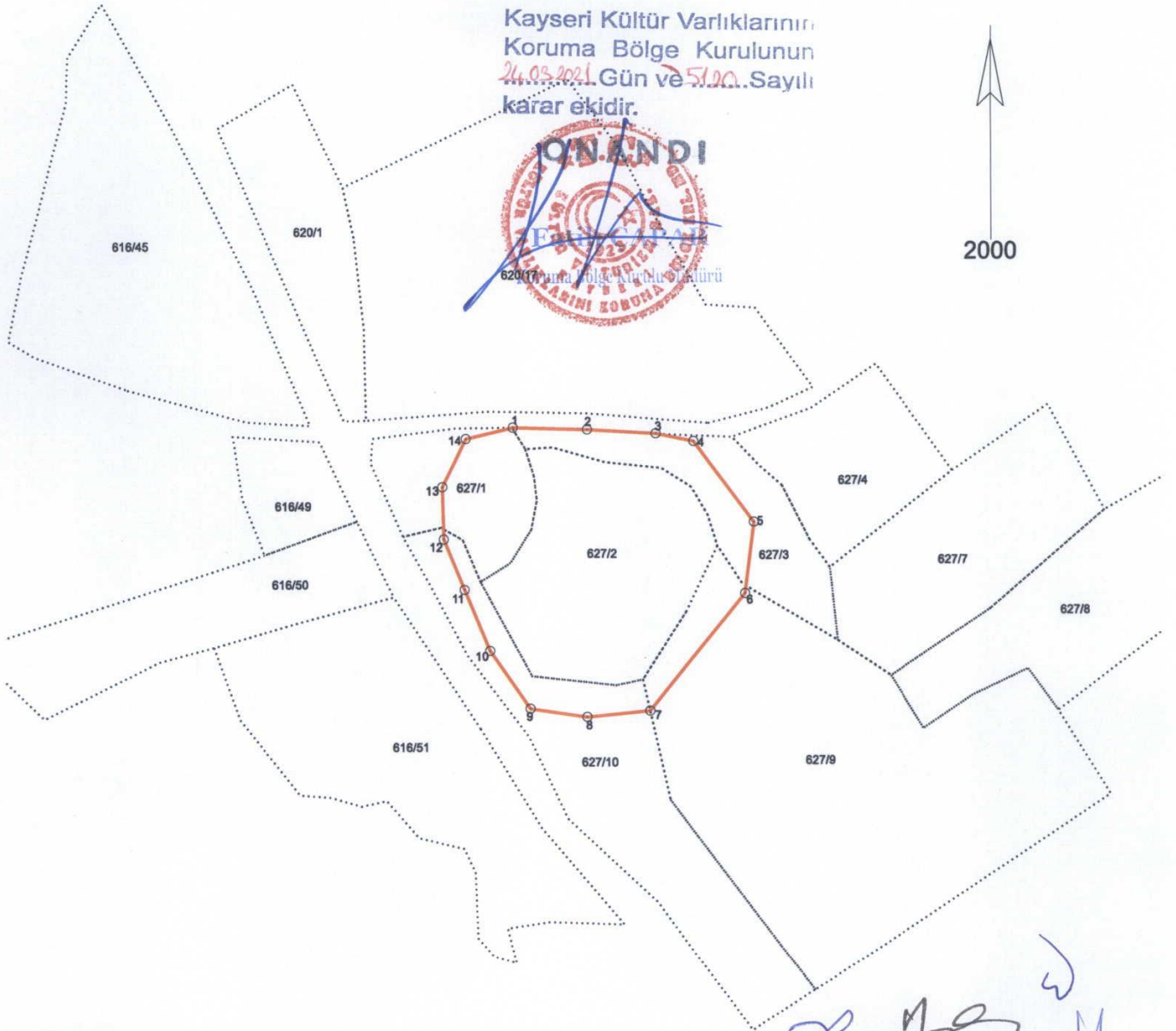

3 derece itrf-96 koordinatlar

Nokta No	Y	X
1	449132.03	4223419.45
2	449157.83	4223418.79
3	449181.68	4223417.48
4	449194.83	4223414.83
5	449215.77	4223386.90
6	449212.64	4223362.34
7	449179.66	4223321.64
8	449157.74	4223319.48
9	449138.00	4223322.37
10	449124.03	4223342.35
11	449115.12	4223363.54
12	449107.90	4223380.88
13	449107.42	4223398.94
14	449115.61	4223415.55

6 derece ed-50 koordinatlar

Nokta No	Y	X
1	712106.55	4224520.14
2	712130.43	4224519.60
3	712143.66	4224517.38
4	712165.50	4224490.14
5	712163.17	4224465.48
6	712131.51	4224423.74
7	712109.68	4224420.87
8	712089.84	4224423.12
9	712075.24	4224442.64
10	712065.65	4224463.53
11	712057.87	4224480.63
12	712056.80	4224498.67
13	712064.45	4224515.54
14	712080.74	4224519.97

3 derece itrf-96 koordinat sistemine göre hazırlanmıştır.

Handwritten signatures and initials in blue ink, including a large signature and several smaller initials.