

T.C.
KÜLTÜR VE TURİZM BAKANLIĞI
Kayseri Kültür Varlıklarını Koruma Bölge Kurulu

KARAR

Toplantı No ve Tarih : 309- 25.03.2021

Karar No ve Tarih : 5146 - 25.03.2021

Toplantı Yeri

KAYSERİ

Yozgat İli, Akdağmadeni İlçesi, Belekçehan Beldesinde yer alan mülkiyeti Maliye Hazinesi adına kayıtlı 156 ada, 4 numaralı parselin bir kısmı üzerinde gerçekleşen kaçak kazı olayı neticesinde Belekçehan Beldesi, 156 ada,4 parsel numaralı taşınmazın bir kısmında ve Gümüşdibek Hopuç Köyü, 101 ada, 40, 42, 46 ve 64 parsel numaralı taşınmazlarda tespit edilen “EliceK Mevkii Tepe Üstü Yerleşimi ve Nekropol Alanı”nın bulunduğu alanın 1.(birinci) Derece Arkeolojik Sit Alanı olarak tescilinin ve kaçak kazı çukurlarının kapatılmasının değerlendirilmesine yönelik Yozgat Valiliği, İl Kültür ve Turizm Müdürlüğünün 12.11.2020 tarih ve 857799 sayılı yazısı ve ekleri, konuya yönelik Koruma Bölge Kurulu Müdürlüğü raportörlerinin 30.12.2020 tarih ve 540365 sayılı yerinde inceleme raporu; Kayseri Valiliği, Çevre ve Şehircilik İl Müdürlüğünün 12.01.2021 tarih ve 67046; Yozgat Valiliği, Çevre ve Şehircilik İl Müdürlüğünün 14.01.2021 tarih ve 83391; Yozgat Valiliği, İl Kültür ve Turizm Müdürlüğünün 15.01.2021 tarih ve 1043699; Yozgat Valiliği, İl Tarım ve Orman Müdürlüğünün 15.01.2021 tarih ve 143235; Kayseri Orman Bölge Müdürlüğünün 14.01.2021 tarih ve 112104; Kültür ve Turizm Bakanlığı, Yatırım ve İşletmeler Genel Müdürlüğünün 27.01.2021 tarih ve 1077887; Tarım ve Orman Bakanlığı 9. Bölge Müdürlüğünün 09.02.2021 tarih ve 378693; Maden ve Petrol İşleri Genel Müdürlüğünün 19.02.2021 tarih ve 2021067282 sayılı görüş yazıları ile Koruma Bölge Kurulu Müdürlüğü raportörünün 19.03.2021 tarih ve 670464 sayılı dosya inceleme raporu okundu, açıklamaları dinlendi, dosyasındaki bilgi ve belgeler incelendi, yapılan görüşme sonucunda;

Yozgat İli, Akdağmadeni İlçesi, Belekçehan Beldesi 156 ada,4 parsel numaralı taşınmazın bir kısmında ve Yozgat İli, Akdağmadeni İlçesi, Gümüşdibek Hopuç Köyü, 101 ada, 40,42,46, ve 64 parsel numaralı taşınmazların bir kısmı üzerinde tespit edilen “EliceK Mevkii Tepe Üstü Yerleşim Alanı ve Nekropol Alanı”nın 2863 sayılı Yasanın 6. Maddesi kapsamına giren özellikler taşıması nedeniyle kararımız eki 1/5000 ölçekli haritada işaretlendiği şekliyle I.(birinci) derece Arkeolojik Sit Alanı olarak tescil edilmesine ve bu doğrultuda hazırlanan sit fişinin uygun olduğuna;

- “EliceK Mevkii Tepe Üstü Yerleşim Alanı ve Nekropol Alanı”nın bulunduğu Yozgat İli, Akdağmadeni İlçesi, Belekçehan Beldesi 156 ada,4 parsel numaralı taşınmazın bir kısmında ve Yozgat İli, Akdağmadeni İlçesi, Gümüşdibek Hopuç Köyü, 101 ada, 40,42,46, ve 64 parsel numaralı taşınmazların bir kısmında kalmasından dolayı bu parsellerin pafta, fen klasörü ve tapu kütüğü beyanlar hanesine “*bir kısmı I. derece arkeolojik sit alanıdır*” şerhinin ilgili Tapu ve Kadastro Müdürlüklerince verilmesi ve yapılan işleme ilişkin bilgi ve belgenin Koruma Bölge Kurulu Müdürlüğüne iletilmesine,
- Kültür ve Tabiat Varlıklarını Koruma Yüksek Kurulu’nun 05.11.1999 tarih ve 658 sayılı ilke kararının I.(birinci) derece arkeolojik sit alanlarına ilişkin 1. maddesinde belirtilen Koruma ve Kullanma Koşullarının geçerli olduğuna,

- Sit alanına ilişkin ilgili kurumlar tarafından süresi içinde Koruma Amaçlı İmar Planı hazırlanmasına.
- Kaçak kazı yapmak suretiyle 2863 sayılı Yasaya muhalefet edenler hakkında Yozgat Valiliği, İl Kültür ve Turizm Müdürlüğü, Müze Müdürlüğü'nün 12.11.2020 tarih ve E. 8857799 sayılı yazısı ve eklerinden konunun Akdağmadeni Cumhuriyet Başsavcılığına intikal ettirildiği anlaşıldığından yeniden suç duyurusunda bulunulmasına *(soruşturmanın/davanın mükerrer yapılmaması adına)* gerek olmadığına,
- Sit alanında daha fazla tahribata neden olunmaması için taşınmazın belli aralıklarla yerel yönetimlerce ve kolluk kuvvetlerince kontrolünün yapılmasına, kaçak kazı çukurlarının adli makamların uygun görüşü alındıktan sonra ilgili Müze Müdürlüğü denetiminde kapatılmasına, bu aşamada adli makamların uygun görüşü alınana kadar can ve mal güvenliğini sağlamaya yönelik gerekli tedbirlerinin ilgili idare tarafından alınmasına ve ayrıca uygulama sonralarına ilişkin bilgi belgelerin Bölge Kurulu Müdürlüğüne bilgi amaçlı iletilmesine,
- Sit alanının korunmasına yönelik belli aralıklarla kolluk kuvvetlerince kontrolünün sağlanmasına karar verildi.

ASLI GİBİDİR

AVRUPA KONSEYİ	DOĞAL VE KÜLTÜREL VARLIKLARI KORUMA ENVANTERİ	D.K.V.K.E	SİT	ENVANTER NO: 25
TÜRKİYE	KÜLTÜR VARLIKLARI VE MÜZELER GENEL MÜDÜRLÜĞÜ			HARİTA NO:
İLİ: YOZGAT	İLÇESİ: AKDAĞMADENİ	MAHALLE KÖYÜ: BELEKÇEHAN KASABASI VE GÜMÜŞDİBEK HOPUÇ KÖYÜ		KADASTRO:
ADI: ELİCEK MEVKİİ TEPEÜSTÜ YERLEŞİMİ VE NEKROPOL ALANI				PAFTA: BELEKÇEHAN KASABASI: 156 ADA 4 PARSEL
				ADA: GÜMÜŞDİBEK HOPUÇ KÖYÜ: 101 ADA, 40, 42, 46 VE 64 PARSELLER

GENEL TANIM: Eliecek Mevkii Tepeüstü Yerleşimi: Yozgat İli, Akdağmadeni İlçesi, Belekçehan Kasabası'nın yaklaşık 2 km. kuzeydoğusunda, Gümüşdibek Hopuç Köyü'nün yaklaşık 2,5 km güneydoğusunda belecihen kasabasından yamadi köyüne giderken 230 metre sonra yolun sağında derenin içerisinde vadinin doğusunda bir tepede yer almaktadır. Tepe üstü yerleşimi yüksek bir alana konumlanmıştır. Yerleşim alanı kaçak kazılar neticesinde tahrip edilmiştir. Üzerinde 3 adet kaçak kazı çukuru tespit edilmiştir. Yerleşim alanı ve çevresinde yaptığımız yüzey incelemesinde amaorf nitelikte bir çok seramik parçalarına rastlanılmıştır. Söz konusu seramik parçalarının değerlendirilmesinde bu alanın tek evreli bir yerleşim yeri olduğu kanaati oluşmuştur. Alanda rastlanan seramik malzeme örneklerinden Doğu Roma Döneminde yerleşim gördüğü düşünülmektedir. Tepe üstü yerleşim alanında herhangi bir mimari kalıntıya rastlanılmamıştır. **Nekropol Alanı:** Gümüşdibek Hopuç Köyü sınırları içerisinde bulunmaktadır. Nekropol alanı tarımsal faaliyetler nedeniyle düzleşen araziler üzerinde konumlanmıştır. Yerleşim alanının yaklaşık olarak 100 metre kuzeyinde yer almaktadır. Alan üzerinde çok yoğun miktarda seramik malzeme örnekleri ile mezar yapılarına ait olduğu düşünülen kalın ve büyük ölçülü pişmiş toprak kapak taşlarına rastlanılmıştır. Söz konusu kapak taşlarının mezar yapısının üstü kısmını kapamak amacıyla kullanıldığı değerlendirilmektedir. Mezar yapıları yüzeyden görülebilen bir vaziyette olmayıp, tarımsal faaliyetler nedeniyle ortaya çıkan mevcut seramik ve mezar kapak taşlarından alanın nekropol olduğu değerlendirilmiştir. Alanda rastlanan yoğun miktardaki seramiklerden yerleşim alanı ile çağdaş olduğu ve Doğu Roma Döneminde kullanıldığı tahmin edilmektedir.

ŞİMDİKİ TEHLİKELER : Kaçak kazı

ŞİMDİKİ DURUM : Beşeri ve doğal tahribata açıktır

SİT POTANSİYELİ : I. ARKEOLOJİK SİT ALANI

KORUMA DERECEŚİ : I. (Birinci) DERECE ARKEOLOJİK SİT ALANI

ŞİMDİKİ KORUMA : Korumasız

HAZIRLAYANLAR: 28.12/2020

Sezai ARIK

Arkeolog

Zeynep ÖZDEMİR

Uzman

Kemal KURD

Harita Mühendisi

ÖNERİLEN KORUMA : 1/5000 Ölçekli Kadastral harita üzerinde işaretli olduğu şekliyle I. DERECE ARKEOLOJİK SİT ALANI olarak tescilli edilmesi.

KONTROL EDEN: Fatih ÇAPAR

Koruma Bölge Kurulu Müdürü

YAYIN DİZİSİ :

K.K.V.K. B. K. KARARLARI

GÖZLEMLER :

REVİZYON

K.K.V.K.B.K. ONAYI :

HARİTALAR, FOTOĞRAFLAR :

YOZGAT İLİ, AKDAĞMADENİ İLÇESİ, GÜMÜŞDİBEK HOPUÇ KÖYÜ YAMADI MEVKİİ İLE BELEKÇEHAN KASABASI ELİCEK MEVKİİNDE BULUNAN TEPEÜSTÜ YERLEŞİMİ VE NEKROPOL ALANI

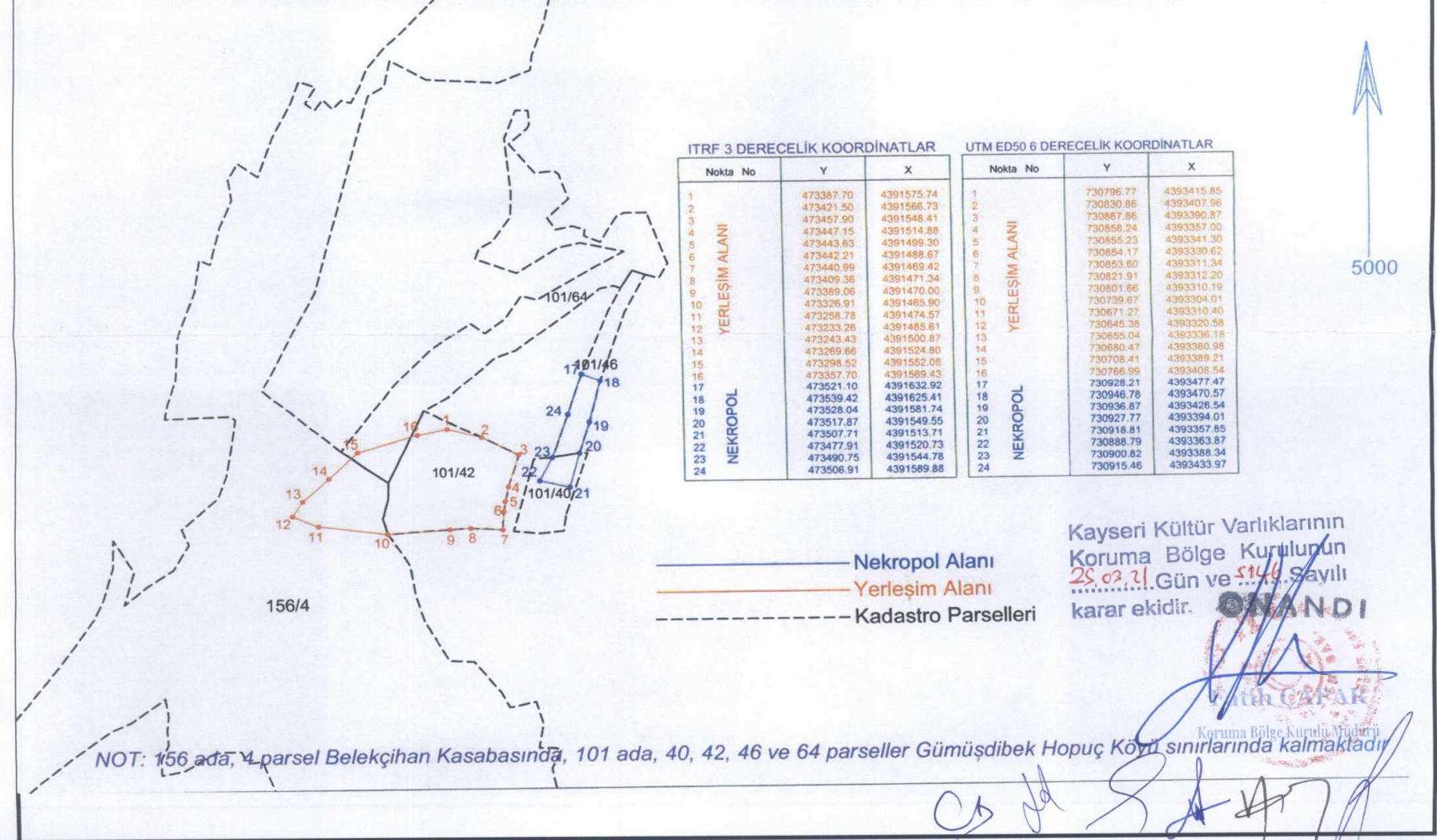

Kayseri Kültür Varlıklarının Koruma Bölge Kurulunun 28.02.21 Gün ve 5146 Sayılı karar ekidir.

ONANDI

Fatih ÇAPAR

Koruma Bölge Kurulu Müdürü

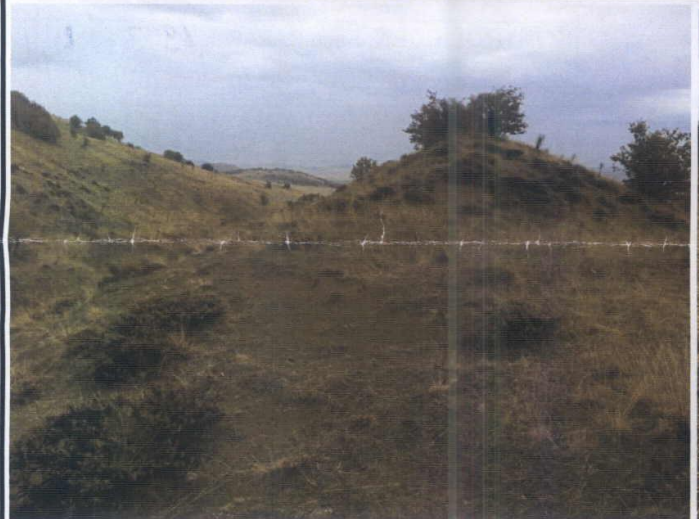
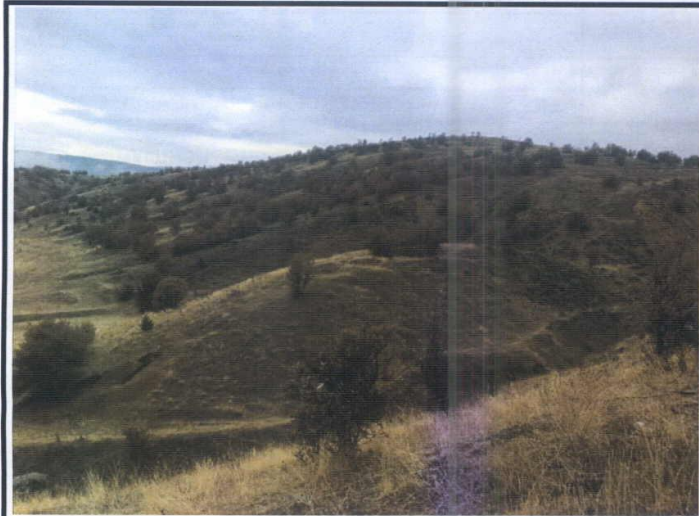

YOZGAT İLİ, AKDAĞMADENİ İLÇESİ, GÜMÜŞDİBEK HOPUÇ KÖYÜ YAMADI MEVKİİ İLE
BELEKÇEHAN KASABASI FLİCEK MEVKİİNDE BULUNAN TEPEÜSTÜ YERLEŞİMİ VE NEKROPOL ALANI

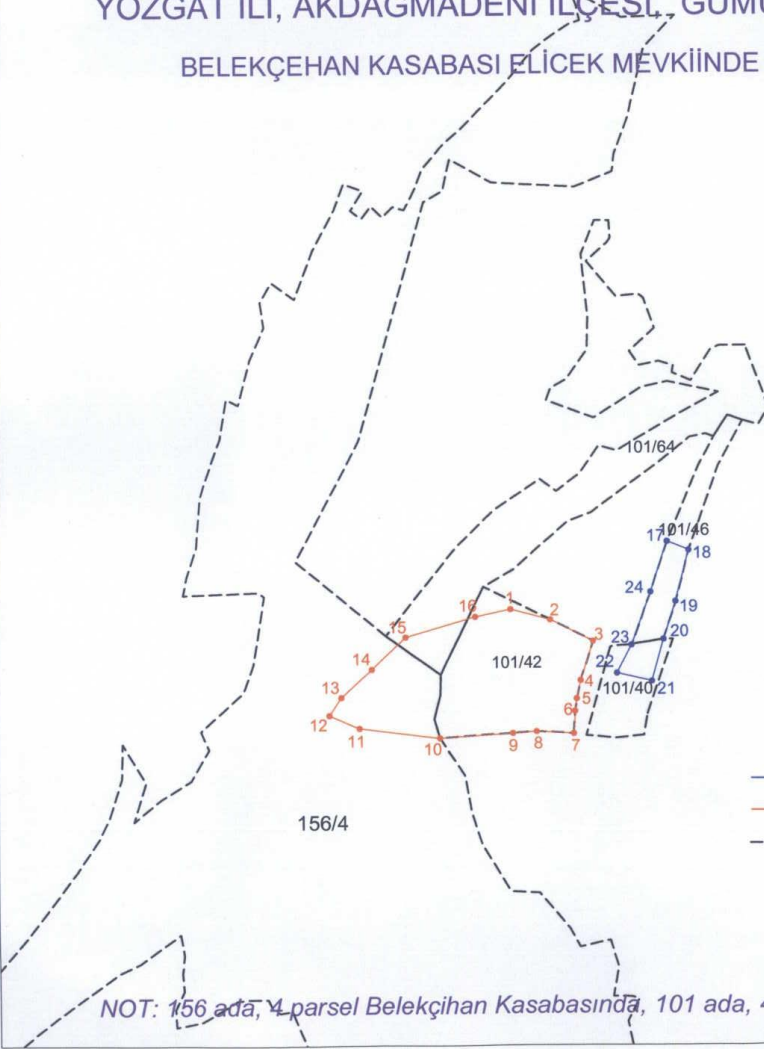

ITRF 3 DERECELİK KOORDİNATLAR

Nokta No	Y	X
1	473387.70	4391575.74
2	473421.50	4391566.73
3	473457.90	4391548.41
4	473447.15	4391514.88
5	473443.63	4391499.30
6	473442.21	4391488.67
7	473440.99	4391469.42
8	473409.36	4391471.34
9	473389.06	4391470.00
10	473326.91	4391465.90
11	473258.78	4391474.57
12	473233.26	4391485.61
13	473243.43	4391500.87
14	473269.66	4391524.80
15	473298.52	4391552.08
16	473357.70	4391569.43
17	473521.10	4391632.92
18	473539.42	4391625.41
19	473528.04	4391581.74
20	473517.87	4391549.55
21	473507.71	4391513.71
22	473477.91	4391520.73
23	473490.75	4391544.78
24	473506.91	4391589.88

UTM ED50 6 DERECELİK KOORDİNATLAR

Nokta No	Y	X
1	730796.77	4393415.85
2	730830.86	4393407.86
3	730867.86	4393390.87
4	730858.24	4393357.00
5	730855.23	4393341.30
6	730854.17	4393330.62
7	730853.60	4393311.34
8	730821.91	4393312.20
9	730801.66	4393310.19
10	730739.67	4393304.01
11	730671.27	4393310.40
12	730645.38	4393320.58
13	730655.04	4393336.18
14	730680.47	4393360.98
15	730708.41	4393389.21
16	730766.99	4393408.54
17	730928.21	4393477.47
18	730946.78	4393470.57
19	730936.87	4393426.54
20	730927.77	4393394.01
21	730918.81	4393367.85
22	730888.79	4393363.87
23	730900.82	4393388.34
24	730915.46	4393433.97

— Nekropol Alanı
— Yerleşim Alanı
- - - - -Kadastro Parselleri

Kayseri Kültür Varlıklarının
Koruma Bölge Kurulunun
25.03.2014 Gün ve 5146.Sayılı
karar ektir.

ONANDI

Koruma Bölge Kurulu Başkanı

NOT: 156 ada, 4 parsel Belekçehan Kasabasında, 101 ada, 40, 42, 46 ve 64 parseller Gümüşdibek Hopuç Köyü sınırlarında kalmaktadır