

T.C.
KÜLTÜR VE TURİZM BAKANLIĞI
Kayseri Kültür Varlıklarını Koruma Bölge Kurulu

KARAR

Toplantı no ve tarih: 313 - 27.05.2021
Karar no ve tarih :5208 - 27.05.2021

Toplantı Yeri
KAYSERİ

Nevşehir ili, Merkez ilçesi, Çardak Köyünde bulunan, tescil harici alanın bir kısmı ve özel mülkiyete ait tapuların 1914, 1915, 1916, 1917, 1918 numaralı parsellerin bir kısmı ile Maliye Hazinesine ait tapunun 3437 numaralı parselinin bir kısmı üzerinde tespit edilen “Çardak Köyü Kaya Oyma Mezarlar”ın I. Derece Arkeolojik Sit alanı olarak tescilinin değerlendirilmesi istemine yönelik; Nevşehir Valiliği, İl Kültür ve Turizm Müdürlüğü’nün 19.02.2021 tarih, 1144819 sayılı yazısı, Koruma Bölge Kurulu Müdürlüğü raportörlerinin 12.03.2021 tarih, 656509 sayılı yerinde inceleme raporu ile alanın tesciline yönelik: Nevşehir Valiliği, İl Tarım ve Orman Müdürlüğü’nün 15.03.2021 tarih, 834645 sayılı; Tarım ve Orman Bakanlığı, Devlet Su İşleri Genel Müdürlüğü, 12. Bölge Müdürlüğü’nün 15.03.2021 tarih, 1061299 sayılı; Nevşehir Valiliği, İl Kültür ve Turizm Müdürlüğü’nün 17.03.2021 tarih, 1228217 sayılı; Tarım ve Orman Bakanlığı, 8. Bölge Müdürlüğü’nün 17.03.2021 tarih, 833884 sayılı; Nevşehir İl Özel İdaresi, İmar ve Kentsel İyileştirme Müdürlüğü’nün 19.03.2021 tarih, 3002 sayılı; Kültür ve Turizm Bakanlığı, Yatırım ve İşletmeler Genel Müdürlüğü’nün 19.03.2021 tarih, 1238890 sayılı; Nevşehir Valiliği, Çevre ve Şehircilik İl Müdürlüğü’nün 25.03.2021 tarih, 619508 sayılı; Nevşehir Valiliği, Çevre ve Şehircilik İl Müdürlüğü, Milli Emlak Müdürlüğü’nün 25.03.2021 tarih , 615345 sayılı; Orman Genel Müdürlüğü, Kayseri Orman Bölge Müdürlüğü, İzin ve İrtifak Şube Müdürlüğü’nün 29.03.2021 tarih, 745940 sayılı; Enerji ve Tabii Kaynaklar Bakanlığı, Maden ve Petrol İşleri Genel Müdürlüğü’nün 02.04.2021 tarih, 2021119287 sayılı kurum görüş yazıları ve Koruma Bölge Kurulu Müdürlüğü raportörünün 20.05.2021 tarih, 754963 sayılı dosya inceleme raporu okundu, açıklamaları dinlendi, dosyasındaki bilgi ve belgeler incelendi, yapılan görüşme sonucunda;

Nevşehir ili, Merkez ilçesi, Çardak Köyünde bulunan, tescil harici alanın bir kısmı ve özel mülkiyete ait tapuların 1914, 1915, 1916, 1917, 1918 numaralı parsellerin bir kısmı ile Maliye Hazinesine ait tapunun 3437 numaralı parselinin bir kısmı üzerinde tespit edilen “Çardak Köyü Kaya Oyma Mezarlar”ın 2863 sayılı Yasanın 6. Maddesi kapsamına giren özellikler taşıması nedeniyle I. Derece Arkeolojik Sit alanı olarak tescil edilmesi isteminin uygun olduğuna;

- Bu doğrultuda hazırlanan ve kararımız eki olan 1/2500 ölçekli kadastral harita ile sit fişinin uygun olduğuna,
- Söz konusu sit alanının bir kısmının kadastro harici alanda kalması nedeniyle; bu alanda yeni bir sınırlandırma ve parsel ihdası olması durumunda Koruma Bölge Kurulundan izin alınmasına, ayrıca sit alanının pafta ve fen klasörlerine ilgili Kadastro Müdürlüğünce işlenmesine,

ASLI GİBİDİR

- Nevşehir İli, Merkez İlçesi, Çardak Köyü 1914, 1915, 1916, 1917, 1918 ve 3437 numaralı parsellerin pafta, fen klasörü ve tapu kütüğü beyanlar hanesine “*Bir kısmı I. Derece Arkeolojik Sit Alanıdır*” şerhinin ilgili Tapu ve Kadastro Müdürlüklerince 13.03.2012 tarih ve 28232 sayılı Resmi Gazetede yayımlanarak yürürlüğe giren “Korunması Gerekli Taşınmaz Kültür Varlıklarının ve Sitlerin Tespit ve Tescili Hakkında Yönetmelik” gereği verilmesine, işlem sonucuna ilişkin bilgi ve belgelerin Koruma Bölge Kurulu Müdürlüğüne iletilmesine,
- Sit alanı sınırları içinde kalan taşınmazlara yönelik Kültür ve Tabiat Varlıklarını Koruma Yüksek Kurulu’nun 05/11/1999 tarih ve 658 sayılı ilke kararının I. derece arkeolojik sit alanlarına ilişkin 1. Maddesinde belirtilen Koruma ve Kullanma Koşullarının geçerli olduğuna,
- Sit alanına ilişkin ilgili kurumlar tarafından süresi içinde Koruma Amaçlı İmar Planı hazırlanmasına,
- Sit alanında tahribata neden olunmaması için taşınmazların belli aralıklarla kolluk kuvvetlerince kontrolünün sağlanmasına karar verildi.

ASLI GİBİDİR

AVRUPA KONSEYİ	DOĞAL VE KÜLTÜREL VARLIKLARI KORUMA ENVANTERİ	D.K.V.K.E	SİT	ENVANTER NO:	17
TÜRKİYE	KÜLTÜR VARLIKLARI VE MÜZELER GENEL MÜDÜRLÜĞÜ			HARİTA NO:	
İLİ: NEVŞEHİR	İLÇESİ: MERKEZ	MAHALLE / KÖY: ÇARDAK KÖYÜ		KADASTRO:	
		VEYA MEVKİİ :		PAFTA:	
Adı: ÇARDAK KÖYÜ KAYA OYMA MEZARLAR				ADA:	PARSEL: T.H.A. ile 1914, 1915, 1916, 1917, 1918 ve 3437
GENEL TANIM:					
<p>Çardak Köyü Kaya Oyma Mezarlar : Nevşehir İli, Merkez İlçesi, Çardak Köyünde bulunan Tescil Harici Alan ile 1914, 1915, 1916, 1917, 1918 ve 3437 numaralı parsellerin bir kısmında yer almakta olup ayrıca Nevşehir İli, Merkez İlçesi, Çardak Köyünün merkezinin yaklaşık 3 km güney-doğusunda, Kavak Köyüne giden yolun sağ tarafında yer almaktadır. Kapadokya Bölgesinde doğal kayaların içine oyulan mezar alanlarının (peribacası ve tüf tarzı kayalar oyarak yapılmış olan mezar alanları) birbirinden bağımsız olarak yapıldığı ve mezarların giriş kısımlarının güney yönüne baktığı görülmüştür. Doğal kaya bloklarının yönüne uygun olarak açılan mezarlarını; ana kayanın zorunlu olarak görülen tek taraflarına oyuldukları anlaşılmaktadır. Değişik ebat ve ölçülerde açılan mekanlar genelde dikdörtgen planlı ve düz şekilde oyulmuştur. Cepheyne yönelik detaylı bir işçiliğin yapılmadığı, figüratif öğelerle donatılmadığı, süsleme kuşakları veya bordürlerle bezenmediği görülmüş olup, giriş açıklığının kaya yüzeyine doğrudan açıldığı ve doğrudan mezar odasına girişin sağlandığı görülmektedir. Helenistik ve Roma Dönemlerine tarihlendirebileceğimiz kaya oyma mezarların giriş kısımlarında çatlaklar ve kırılmalar mevcuttur. Bazı mezar alanlarının iç kısımlarında ölülerin yatırıldığı klineler bulunmakta olup, bu klinelerin mezar odasının giriş kısmı hariç üç (doğu, batı ve kuzey) yönünde de yer almaktadır. Ayrıca alanda Roma Dönemine ait seramiklere rastlanılmıştır. İnsan faktörüyle veya doğanın (doğal etkenler sonucu meydana gelen bozulma kimyasal, fiziksel ve biyolojik olarak) tetiklemeyle kayalık alanlarda veya kayaya oyulmuş mezar alanlarda tahribat oluşmuştur.</p>					
					
<p>Kayseri Kültür Varlıklarının Koruma Bölge Kurulunun 27.05.2021 Gün ve 5208 Sayılı karar ekidir.</p>					
ŞİMDİKİ TEHLİKELER	: TAHRİBAT.				
ŞİMDİKİ DURUM	: TAHRİBATA AÇIK.				
SİT POTANSİYELİ	: I. DERECE ARKEOLOJİK SİT ALANI.				
ŞİMDİKİ KORUMA	: KORUMASIZ				
ÖNERİLEN KORUMA	:1/2500 ÖLÇEKLİ HARİTADA İŞARETLİ OLDUĞU VE GÖSTERİLDİĞİ ŞEKLİYLE I. DERECE ARKEOLOJİK SİT ALANI OLARAK TESCİLİ VE YEREL YÖNETİMLERCE VE KOLLUK KUVVETLERİNCE KONTROLÜ.				
YAYIN DİZİSİ					
GÖZLEMLER	:Doğal tahribata açık vaziyettedir.				
				KORUMA DERECEŚİ : I. (BİRİNCİ) DERECE ARKEOLOJİK SİT ALANI	
				HAZIRLAYANLAR:	12/03/2021
				Hüseyin Serdar OK [Arkeolog]	<i>Serdar</i>
				Özlem GÖKPINAR DEMİRCİ [Harita Y. Mühendisi]	<i>Özlem</i>
				KONTROL EDEN:	Fatih ÇAPAR 12/03/2021
				Koruma Bölge Kurulu Müdürü	
				K.K.V.K. B. K. KARARLARI	
				REVİZYON	
				K.K.V.K.B.K. ONAYI : <i>H. Serdar OK</i> / 27.05. / 2021	

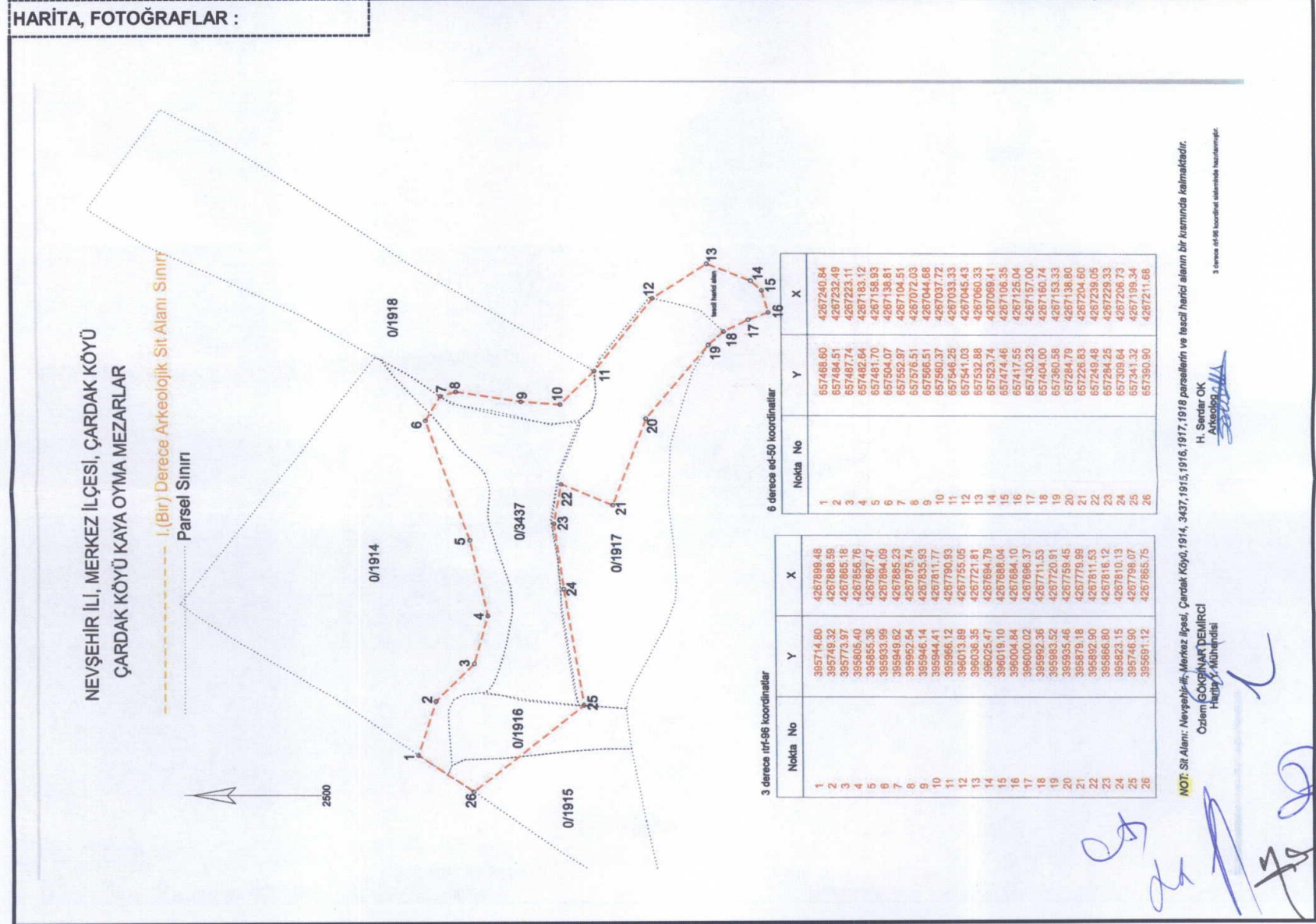



NEVŞEHİR İLİ, MERKEZ İLÇESİ, ÇARDAK KÖYÜ
ÇARDAK KÖYÜ KAYA OYMA MEZARLAR

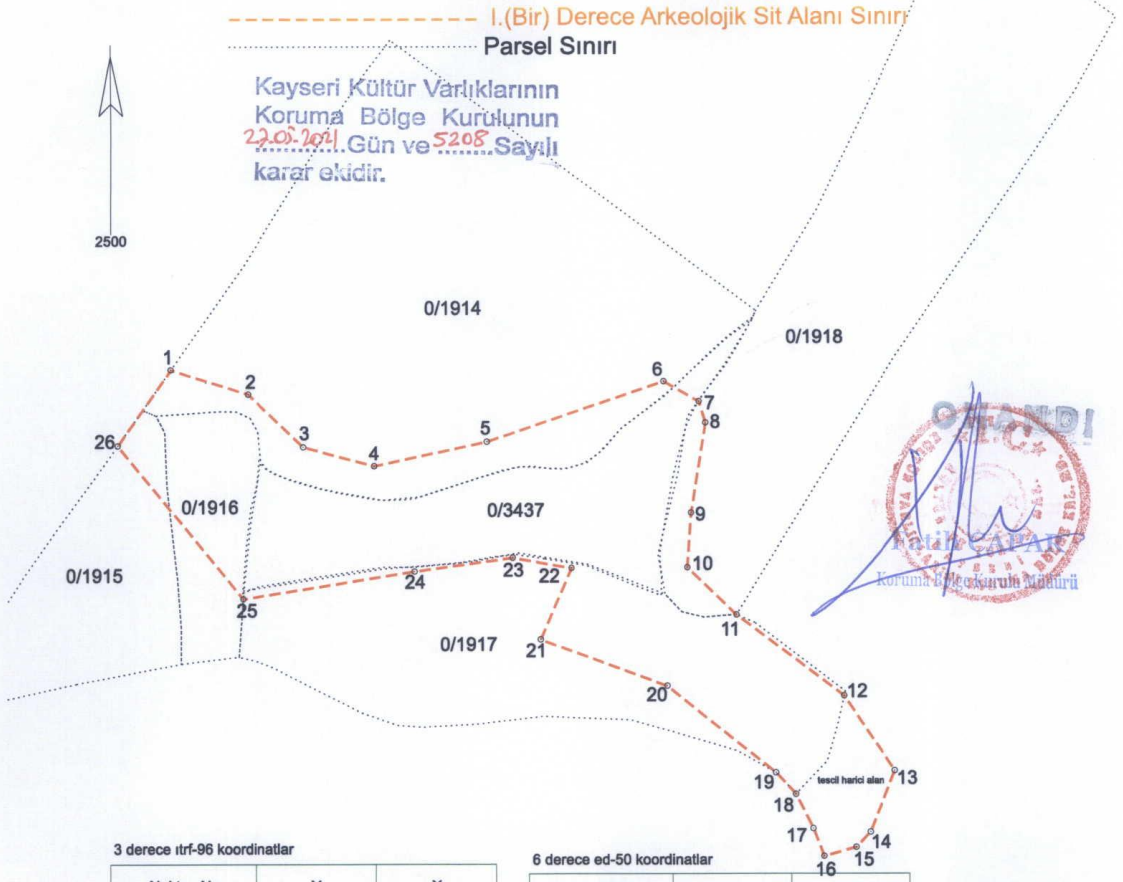

3 derece ıtrf-96 koordinatlar

Nokta No	Y	X
1	395714.80	4267899.48
2	395749.32	4267888.59
3	395773.97	4267865.18
4	395805.40	4267856.76
5	395855.36	4267867.47
6	395933.99	4267894.09
7	395949.62	4267885.23
8	395952.54	4267875.74
9	395946.14	4267835.93
10	395944.41	4267811.77
11	395966.12	4267790.93
12	396013.89	4267755.05
13	396036.35	4267721.81
14	396025.47	4267694.79
15	396019.10	4267688.04
16	396004.84	4267684.10
17	396000.02	4267696.37
18	395992.36	4267711.53
19	395983.52	4267720.91
20	395935.46	4267759.45
21	395879.18	4267779.99
22	395892.90	4267811.53
23	395866.80	4267816.12
24	395823.15	4267810.13
25	395746.90	4267798.07
26	395691.12	4267865.75

6 derece ed-50 koordinatlar

Nokta No	Y	X
1	657468.80	4267240.84
2	657484.51	4267232.49
3	657487.74	4267223.11
4	657482.64	4267183.12
5	657481.70	4267158.93
6	657504.07	4267138.81
7	657552.97	4267104.51
8	657576.51	4267072.03
9	657566.51	4267044.68
10	657560.37	4267037.72
11	657546.25	4267033.33
12	657541.03	4267045.43
13	657532.88	4267060.33
14	657523.74	4267069.41
15	657474.46	4267106.35
16	657417.55	4267125.04
17	657430.23	4267157.00
18	657404.00	4267160.74
19	657360.58	4267153.33
20	657284.79	4267138.80
21	657226.83	4267204.60
22	657249.48	4267239.05
23	657284.25	4267229.33
24	657309.64	4267206.73
25	657341.32	4267199.34
26	657390.90	4267211.68

NOT: Sit Alanı: Nevşehir İli, Merkez İlçesi, Çardak Köyü, 1914, 3437, 1915, 1916, 1917, 1918 parsellerin ve tescil harici alanın bir kısmında kalmaktadır.

Özlem GÖKPINAR DEMİRCİ
Harita Y. Mühendisi

H. Serdar OK
Arkeolog

3 derece ıtrf-96 koordinat sisteminde hazırlanmıştır.