

**T.C.**  
**KÜLTÜR VE TURİZM BAKANLIĞI**  
Kayseri Kültür Varlıklarını Koruma Bölge Kurulu  
**KARAR**

**Toplantı no ve tarih:** 316 -11.06.2021  
**Karar no ve tarih :**5253 -11.06.2021

**Toplantı Yeri**  
**KIRŞEHİR**

Kırşehir ili, Kaman ilçesi, Temirli Köyünde, tapunun özel mülkiyete ait 2069 parselinde yer alan “*Mimari Yapı Kalıntıları*”nın 2863 sayılı Yasa kapsamında I. Derece Arkeolojik Sit alanı olarak tescil edilmesi ve alandaki kaçak kazı çukurlarının kapatılması konusunun Koruma Bölge Kurulunda değerlendirilmesi istemine ilişkin; Kırşehir Valiliği, İl Kültür ve Turizm Müdürlüğü’nün 17.06.2019 tarih, E.497712 sayılı yazısı ve ekleri ile alanın tesciline yönelik; Kırşehir Valiliği, İl Tarım ve Orman Müdürlüğü’nün 18.11.2019 tarih, E.3546419 sayılı; Enerji ve Tabii Kaynaklar Bakanlığı, Maden ve Petrol İşleri Genel Müdürlüğü’nün 09.12.2019 tarih, E.461005 sayılı; Kırşehir İl Özel İdaresi, İmar ve Kentsel İyileştirme Müdürlüğü’nün 30.12.2019 tarih, E.8553 sayılı; Nevşehir Valiliği, Çevre ve Şehircilik İl Müdürlüğü’nün 14.01.2020, E.729 sayılı kurum görüş yazıları ile konuya yönelik mülga Nevşehir Kültür Varlıklarını Koruma Bölge Kurulu Müdürlüğü raportörünün 28.01.2020 tarih, 46380 sayılı dosya inceleme raporu ve Kayseri Kültür Varlıklarını Koruma Bölge Kurulu Müdürlüğü raportörünün 08.06.2021 tarih ve 782538 sayılı dosya inceleme raporu okundu, konunun yerinde yapılacak incelemeden sonra değerlendirilmesine ilişkin mülga Nevşehir Kültür Varlıklarını Koruma Bölge Kurulunun 30.01.2020 tarih ve 4113 sayılı kararı gereği Koruma Bölge Kurulu üyelerince 11.06.2021 tarihinde yerinde yapılan inceleme sonucunda;

Kırşehir ili, Kaman ilçesi, Temirli Köyünde, tapunun özel mülkiyete ait 2069 parselinde yer alan “*Mimari Yapı Kalıntıları*”nın 2863 sayılı Yasanın 6. Maddesi kapsamına giren özellikler taşıması nedeniyle I. Derece Arkeolojik Sit alanı olarak tescil edilmesine;

- Bu doğrultuda hazırlanan ve kararımız eki olan 1/1000 ölçekli kadastral harita ile sit fişinin uygun olduğuna,
- **Kırşehir İli, Kaman İlçesi, Temirli Köyünde özel mülkiyete ait tapunun 2069 numaralı parselin pafta, fen klasörü ve tapu kütüğü beyanlar hanesine “bir kısmı I . Derece Arkeolojik Sit alanıdır”** şerhlerinin ilgili Tapu ve Kadastro Müdürlüklerince 13.03.2012 tarih ve 28232 sayılı Resmi Gazetede yayımlanarak yürürlüğe giren “Korunması Gerekli Taşınmaz Kültür Varlıklarının ve Sitlerin Tespit ve Tescili Hakkında Yönetmelik” gereği verilmesine ve işlem sonucuna ilişkin bilgi ve belgelerin Koruma Bölge Kurulu Müdürlüğüne iletilmesine,
- Sit alanı sınırları içinde kalan alana yönelik Kültür ve Tabiat Varlıklarını Koruma Yüksek Kurulu’nun 05/11/1999 tarih ve 658 sayılı ilke kararının I. derece arkeolojik sit alanlarına ilişkin 1. Maddesinde belirtilen Koruma ve Kullanma Koşullarının geçerli olduğuna,
- Sit alanına ilişkin ilgili kurumlar tarafından süresi içinde Koruma Amaçlı İmar Planı hazırlanmasına,
- Sit alanı içerisinde yapılmış olan kaçak kazılara yönelik; mülga Nevşehir Kültür Varlıklarını Koruma Bölge Kurulunun 30.01.2020 tarih ve 4113 sayılı kararıyla yasal işlem başlatıldığı ve kaçak kazı konusunun Kaman Cumhuriyet Başsavcılığına intikal ettirildiği anlaşıldığından tekrar yasal işlem başlatılmasına gerek olmadığına,

**ASLI GİBİDİR**

- Alandaki kaçak kazı çukurlarının adli makamların uygun görüşü alındıktan sonra ilgili Müze Müdürlüğü denetiminde yerel yönetimlerce ivedilikle kapatılmasına; bu aşamada adli makamların uygun görüşü alınana kadar can ve mal güvenliğini sağlamaya yönelik gerekli tedbirlerinin ilgili idareler tarafından alınmasına, uygulama sonrasına ilişkin bilgi, belgelerin Koruma Bölge Kurulu Müdürlüğüne bilgi amaçlı iletilmesi gerektiğine;
- Sit alanında daha fazla tahribata neden olunmaması için belli aralıklarla kolluk kuvvetlerince kontrolünün sağlanmasına karar verildi.

**ASLI GİBİDİR**

AVRUPA KONSEYİ	DOĞAL VE KÜLTÜREL VARLIKLARI KORUMA ENVANTERİ	D.K.V.K.E.	SİT	32
TÜRKİYE	KÜLTÜR VARLIKLARI VE MÜZELER GENEL MÜDÜRLÜĞÜ			

İLİ :	Kırşehir	İLÇESİ :	Kaman	MAHALLE/KÖY VEYA MEVKİİ :	Temirli Köyü, Kurtbeli Mevkii, Arabali Boğazı	ADA :	0	PARSEL :	2069	Koordinatlar	Tescil Fişinde ve Ayrıca ekte haritada sunulmuştur.
ADI :	Mimari Yapı Kalıntıları										

**GENEL TANIM :**  
Kırşehir İli, Kaman İlçesi, Temirli Köyü'nde; Köyün yaklaşık olarak 7km. güneydoğusunda, Kurtbeli Mevkii, Arabali Boğazı olarak bilinen dağlık arazide ve dağ/tepenin kuzeyindeki düz alanda yaklaşık 2x2m ölçülerinde ve 2m. derinlikte iş makinesi ile yapıldığı anlaşılan kaçak kazı çukurunda, yüzeyden itibaren yaklaşık 1m. kadar kültür tabakasının devam ettiği tespit edilmiş. Bu seviyelerde yoğun bir şekilde ancak düzgün bir görünüm vermeyen taşlar(kayrak) görülmüştür. Yine bu kaçak kazı çukurunun yaklaşık 20m kuzeybatısında yine iş makinesi ile yapılmış bir başka kaçak kazı çukurunda ve atık toprak içerisinde yoğun olmayan (münferit) seramik parçaları ve duvar aralarında kullanılmış olabileceği düşünülen tuğla parçaları bulunmaktadır. Sık çalılıklarla kaplı bir alan içerisinde mimari yapı kalıntısı görülmüştür. Bu mimari yapının çok az kısmının açıkta olması ve daha önce yapıldığı anlaşılan kaçak kazı faaliyetleriyle de tahribata uğramış olması nedenleriyle, işlevi hakkında değerlendirme yapmak zor olmakla birlikte, Geç Roma-Erken Bizans Dönemi'ne tarihlendirilebilecek bir kilise/Şapel veya küçük bir Hamam olabileceği düşünülmektedir. Genel olarak bir değerlendirme yapıldığında, 2863 sayılı yasa kapsamında belirtilen taşınmaz kültür varlıklarından olduğu düşünülmektedir.

**ŞİMDİKİ TEHLİKELER :** Doğal ve İnsan kaynaklı tahribatlar(Defineciler, Kaçak Kazı yapanlar vs..) **Kayseri Kültür Varlıklarının Koruma Bölge Kurulunun 11.06.2021 Gün ve 5253 Sayılı karar ekidir.**

**ŞİMDİKİ DURUM :** Herhangi bir koruma yoktur.

**SİT POTANSİYELİ :** 1. Derece Arkeolojik Sit özelliği vardır. **KORUMA DERECESESİ :** 1. Derece Ark. Sit

**ŞİMDİKİ KORUMA :** Yok **HAZIRLAYANLAR :** 10.06.2019

**ÖNERİLEN KORUMA :** Yerel makamlarca koruma önlemlerinin alınması, rutin devriye kontrollerinin yapılması gerekmektedir. **İzzet ESEN (Arkeolog/M.Müdürü)- Penpe GÜRİSOY (Uzman/S. Tarihçisi)**

**KONTROL EDEN :** İzzet ESEN Müze Müdürü 10.06.2019

**G.M.E.E.A.Y.K. KARARLARI**

**NO. :** / / 201... / / 201... / / 201...

**REVİZYON**

**K.K.V.K.B.K. ONAYI :** 11.06.2021

**HARİTALAR, FOTOĞRAFLAR :**

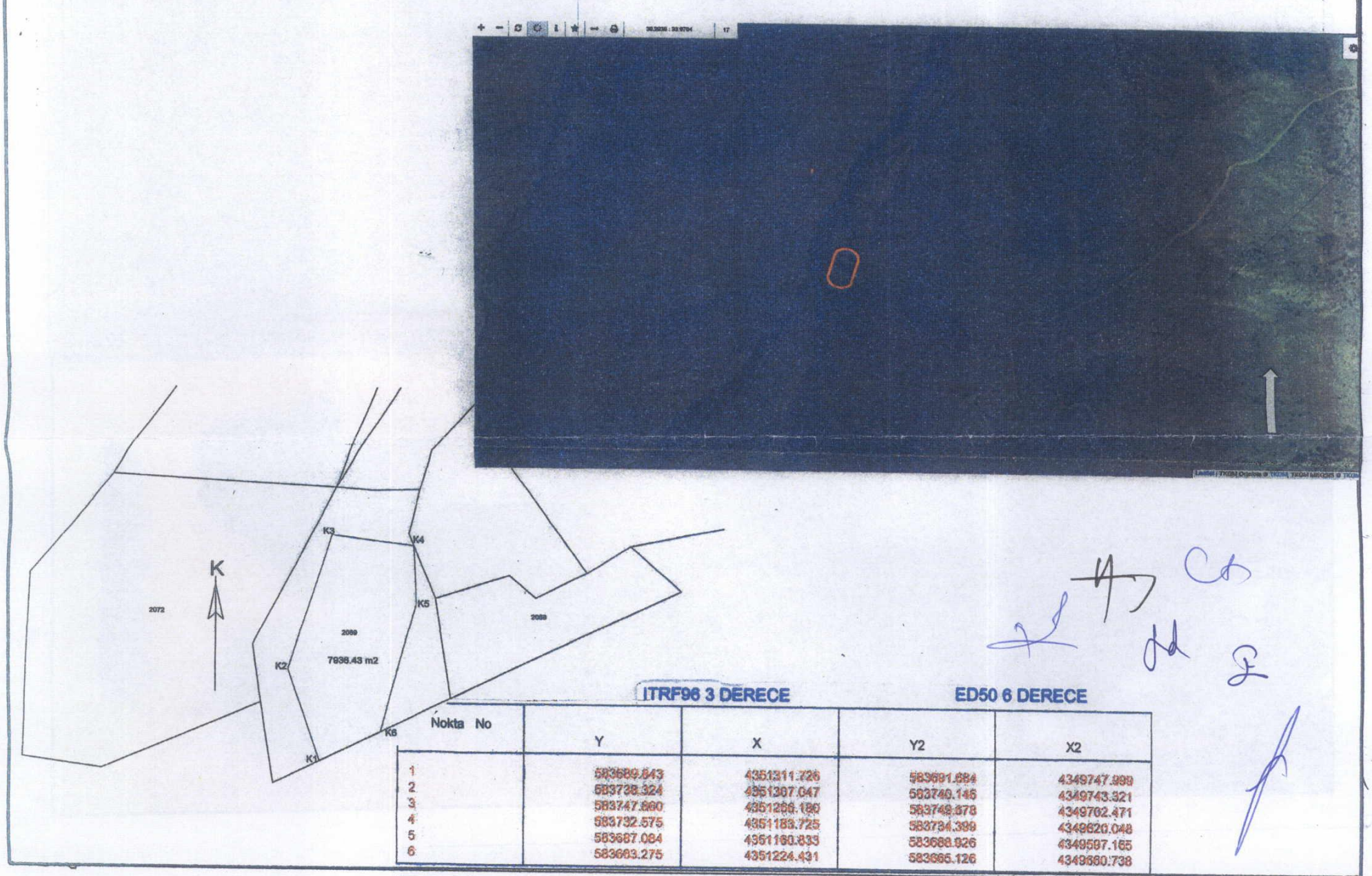



Kaçak kazı alanına batı-doğu bakış



Krünün Kuzey yüzünden görünüm



Kaçak kazı alanının kuzeybatısından bir görünüm



Aynı alanda başka bir kaçak kazı çukuru

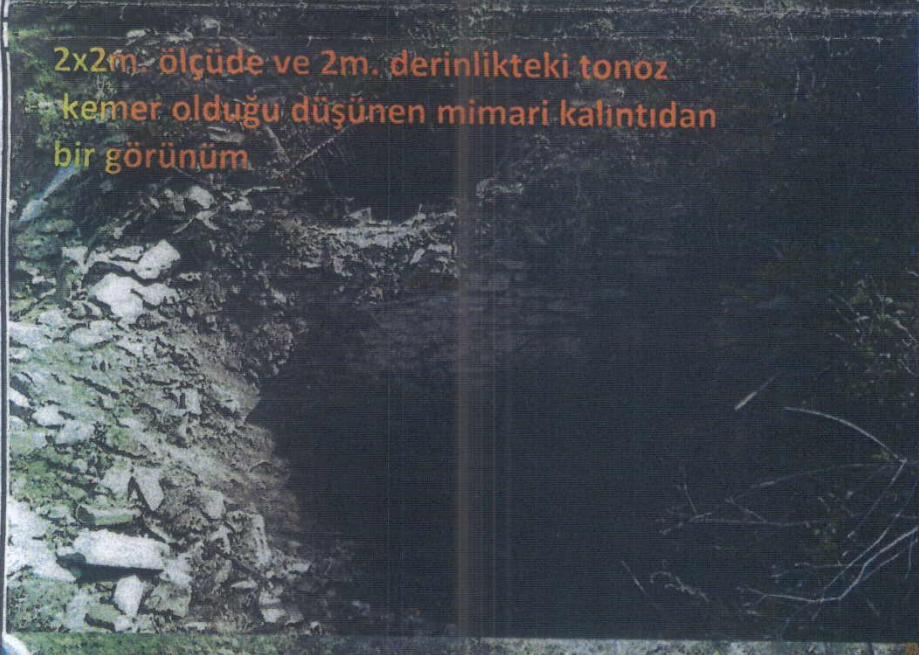

2x2m ölçüde ve 2m. derinlikteki tonoz kemer olduğu düşünülen mimari kalıntıdan bir görünüm



Mimari kalıntıların devamı olan ve tuğla parçaların da görüldüğü duvar sırası



Aynı alanda başka bir kaçak kazı çukuru

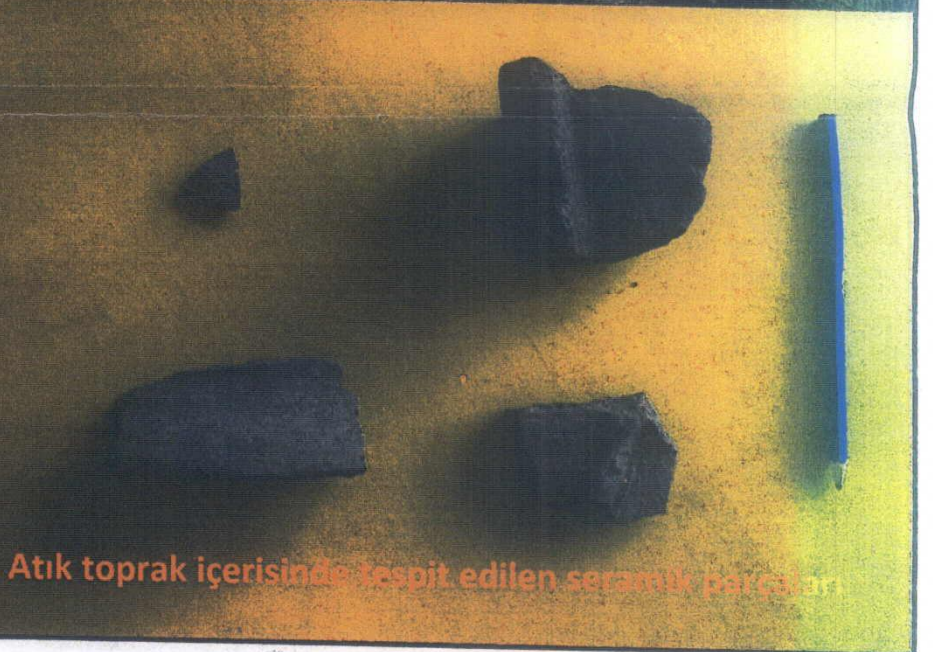

Atık toprak içerisinde tespit edilen seramik parçaları

KIRŞEHİR İLİ, KAMAN İLÇESİ, TEMİRLİ KÖYÜ, 2069 PARSELDE YER ALAN MİMARİ YAPI KALINTILARI  
1. DERECE ARKEOLOJİK SİT ALANI

0/2073

0/2070



1/1000

— 1. DERECE ARKEOLOJİK SİT ALANI  
- - - - - KADASTRAL PARSELLER

Kayseri Kültür Varlıklarının  
Koruma Bölge Kurulunun  
11.06.2021 Gün ve 5253 Sayılı  
karar ekidir.

0/2072

0/2069

0/2068



ITRF96 3 DERECE

ED50 6 DERECE

Nokta No	Y	X	Y2	X2
1	583689.843	4351311.726	583691.684	4349747.999
2	583738.324	4351307.047	583740.146	4349743.321
3	583747.860	4351266.180	583749.678	4349702.471
4	583732.575	4351183.725	583734.399	4349620.048
5	583687.084	4351160.833	583688.926	4349597.165
6	583663.275	4351224.431	583665.126	4349660.738