

T.C.
KÜLTÜR VE TURİZM BAKANLIĞI
Kayseri Kültür Varlıklarını Koruma Bölge Kurulu

KARAR

Toplantı no ve tarih: 318 - 24.06.2021
Karar no ve tarih :5279 - 24.06.2021

Toplantı Yeri
NEVŞEHİR

Nevşehir ili, Gülşehir ilçesi, Şahinler Köyü'nde bulunan, tapunun 110 ada, 39, 40, 42, 43, 44 ve 47 parsellerinin tamamı ile 110 ada, 11, 12, 13, 14, 41, 49 parsellerinin bir kısmı üzerinde yer alan "**Gavur Höyüğü(Karhöyük)**"nün I. Derece arkeolojik sit alanı olarak tescili ile kaçak kazı konusunun Kayseri Kültür Varlıklarını Koruma Bölge Kurulunda değerlendirilmesi istemine yönelik Nevşehir Çevre ve Şehircilik İl Müdürlüğü'nün 03.02.2021 tarihli ve E.218472 sayılı yazısı; Nevşehir İl Kültür ve Turizm Müdürlüğü'nün 03.03.2021 tarihli ve E.1179011 sayılı yazısı ile Koruma Bölge Kurulu Müdürlüğü raportörlerinin 04.05.2021 tarih ve 742232 sayılı yerinde inceleme raporu; alanın tescili konusuna yönelik Nevşehir Valiliği, İl Tarım ve Orman Müdürlüğü'nün 05.05.2021 tarih ve E.1391016 sayılı, Enerji ve Tabii Kaynaklar Bakanlığı, Maden ve Petrol İşleri Genel Müdürlüğü'nün 14.05.2021 tarih ve E.2021156958 sayılı, Devlet Su İşleri Genel Müdürlüğü, 12. Bölge Müdürlüğü'nün 18.05.2021 tarihli ve E.1232192 sayılı, Nevşehir Valiliği İl Kültür ve Turizm Müdürlüğü'nün 20.05.2021 tarih ve E.1396317 sayılı, Kültür ve Turizm Bakanlığı, Yatırım ve İşletmeler Genel Müdürlüğü'nün 24.05.2021 tarih ve E.1384085 sayılı, Nevşehir Valiliği Çevre ve Şehircilik İl Müdürlüğü'nün 27.05.2021 tarih ve E.995439 sayılı, Kayseri Orman Bölge Müdürlüğü İzin ve İrtifak Şube Müdürlüğü'nün 31.05.2021 tarih ve E.1244667 sayılı, Gülşehir Kaymakamlığı Yazı İşleri Müdürlüğü'nün 26.05.2021 tarih, 725 sayılı ve 03.06.2021 tarih ve 778 sayılı kurum görüş yazıları ile Koruma Bölge Kurulu Müdürlüğü raportörünün 21.06.2021 tarih, 801228 sayılı dosya inceleme raporu okundu, açıklamaları dinlendi, dosyasındaki bilgi ve belgeler incelendi, yapılan görüşme sonucunda;

Nevşehir ili, Gülşehir ilçesi, Şahinler Köyü'nde bulunan, tapunun 110 ada, 39, 40, 42, 43, 44 ve 47 parsellerinin tamamı ile 110 ada, 11, 12, 13, 14, 41, 49 parsellerinin bir kısmı üzerinde yer alan "**Gavur Höyüğü(Karhöyük)**"nün 2863 Sayılı Kanunun 6. Maddesi kapsamına giren özellikler taşıdığı anlaşıldığından I. Derece Arkeolojik Sit alanı olarak tescil edilmesine;

- Bu doğrultuda hazırlanan kararımız eki sit fişi ile 1/2000 ölçekli koordinatlı kadastral haritanın uygun olduğuna,
- Nevşehir ili, Gülşehir ilçesi, Şahinler Köyü'nde bulunan, tapunun 110 ada, 39, 40, 42, 43, 44 ve 47 parsel numaralı taşınmazların pafta, fen klasörü ve tapu kütüğü beyanlar hanesine "**tamamı I . Derece Arkeolojik sit alanıdır**" şerhinin; 110 ada, 11, 12, 13, 14, 41, 49 parsel numaralı taşınmazların pafta, fen klasörü ve tapu kütüğü beyanlar hanesine "**bir kısmı I . Derece Arkeolojik sit alanıdır**" şerhinin ilgili Tapu ve Kadastro Müdürlüklerince 13.03.2012 tarih ve 28232 sayılı Resmi Gazetede yayımlanarak yürürlüğe giren "Korunması Gerekli Taşınmaz Kültür Varlıklarının ve Sitlerin Tespit ve Tescili Hakkında Yönetmelik" gereği verilmesine, işlem sonucuna ilişkin bilgi belgelerin bilgi amaçlı Koruma Bölge Kurulu Müdürlüğüne iletilmesi gerektiğine,
- Sit alanı sınırları içinde kalan taşınmazlara yönelik Kültür ve Tabiat Varlıklarını Koruma Yüksek Kurulu'nun 05/11/1999 tarih ve 658 sayılı ilke kararının I. derece arkeolojik sit alanlarına ilişkin 1. Maddesinde belirtilen Koruma ve Kullanma Koşullarının geçerli olduğuna,

- Sit alanına ilişkin ilgili kurumlar tarafından süresi içinde Koruma Amaçlı İmar Planı hazırlanmasına,
- Sit alanı içerisinde kaçak kazı yapılması suretiyle 2863 Sayılı Kanuna muhalefet edenler hakkında yasal işlem başlatılmasına,
- Höyükte tespit edilen kaçak kazı çukurlarının, höyüğün daha fazla tahrip edilmesini önlemek ve başkaca kaçak kazılara mahal verilmemesi adına adli makamların uygun görüşü alındıktan sonra ilgili Müze Müdürlüğü denetiminde yerel yönetimlerce kapatılması gerektiğine,
- Sit alanında daha fazla tahribata neden olunmaması için taşınmazların belli aralıklarla kolluk kuvvetlerince kontrolünün sağlanmasına karar verildi.

ASLI GİBİDİR

AVRUPA KONSEYİ	DOĞAL VE KÜLTÜREL VARLIKLARI KORUMA ENVANTERİ	D.K.V.K.E	SİT	ENVANTER NO:	26
TÜRKİYE	KÜLTÜR VARLIKLARI VE MÜZELER GENEL MÜDÜRLÜĞÜ			HARİTA NO:	
İLİ: NEVŞEHİR	İLÇESİ: GÜLŞEHİR	MAHALLE KÖY: ŞAHINLER KÖYÜ VEYA MEVKİL :	KADASTRO:	ADA-PARSEL	
ADİ: GAVUR HÖYÜĞÜ (KARHÖYÜK)			PAFTA:	110 ada, 11, 12, 13, 14, 39, 40, 41, 42, 43, 44, 47 ve 49 parseller	
<p>GENEL TANIM: Şahinler köy yerleşim alanının 6 km kuzeyinde, Karaburç Köyü'nün 2,5 km kuzeybatısında konumlanmıştır. Söz konusu höyük yaklaşık olarak 170 metre çapındadır. Höyük üzerinde ve eteğinde derinliği fazla olmayan, çok sayıda kaçak kazı çukuruna rastlanmıştır. Bu kaçak kazı çukurlarından mimari duvar kalıntıları izlenebilmektedir. Kaçak kazı çukurlarının tehlike arz ettiği kanaatine varılmamıştır. Höyük yüzeyinde ve eteklerindeki düz tarım arazilerinde çok yoğun bir şekilde Tunç Çağı ve Demir Çağları, Hellenistik-Roma dönemlerine ait olduğu değerlendirilen amorf nitelikte seramik malzeme örnekleri ile pythos parçalarına rastlanmıştır.</p>					
<p>ONANDI</p> <p>Kayseri Kültür Varlıklarını Koruma Bölge Kurulunun 24.06.2020 Gün ve 5279 Sayılı karar ekidir.</p> 					
ŞİMDİKİ TEHLİKELER : Doğal ve beşeri etkenler sonucu tahribatların oluşması					
ŞİMDİKİ DURUM : Kaçak kazılar neticesinde oldukça tahrip edilmiştir.					
SİT POTANSİYELİ : I. ARKEOLOJİK SİT ALANI				KORUMA DERECE : I. (Birinci) DERECE ARKEOLOJİK SİT ALANI	
ŞİMDİKİ KORUMA : Korumasız				HAZIRLAYANLAR: 04/05/ 2021	
ÖNERİLEN KORUMA : 1/2000 Ölçekli Kadastral harita üzerinde işaretli olduğu şekliyle I. DERECE ARKEOLOJİK SİT ALANI olarak belirlenmesi.				Zeynep ÖZDEMİR Uzman Sezai ARIK Arkeolog Recep TÖK Harita Mühendisi	
YAYIN DİZİSİ :				KONTROL EDEN: Fatih ÇAPAR 04/05/2021 Koruma Bölge Kurulu Müdürü	
GÖZLEMLER :				K.K.T.V.K. B. K. KARARLARI	
				REVİZYON K.K.V.K.B.K. ONAYI : 24.06.2021	

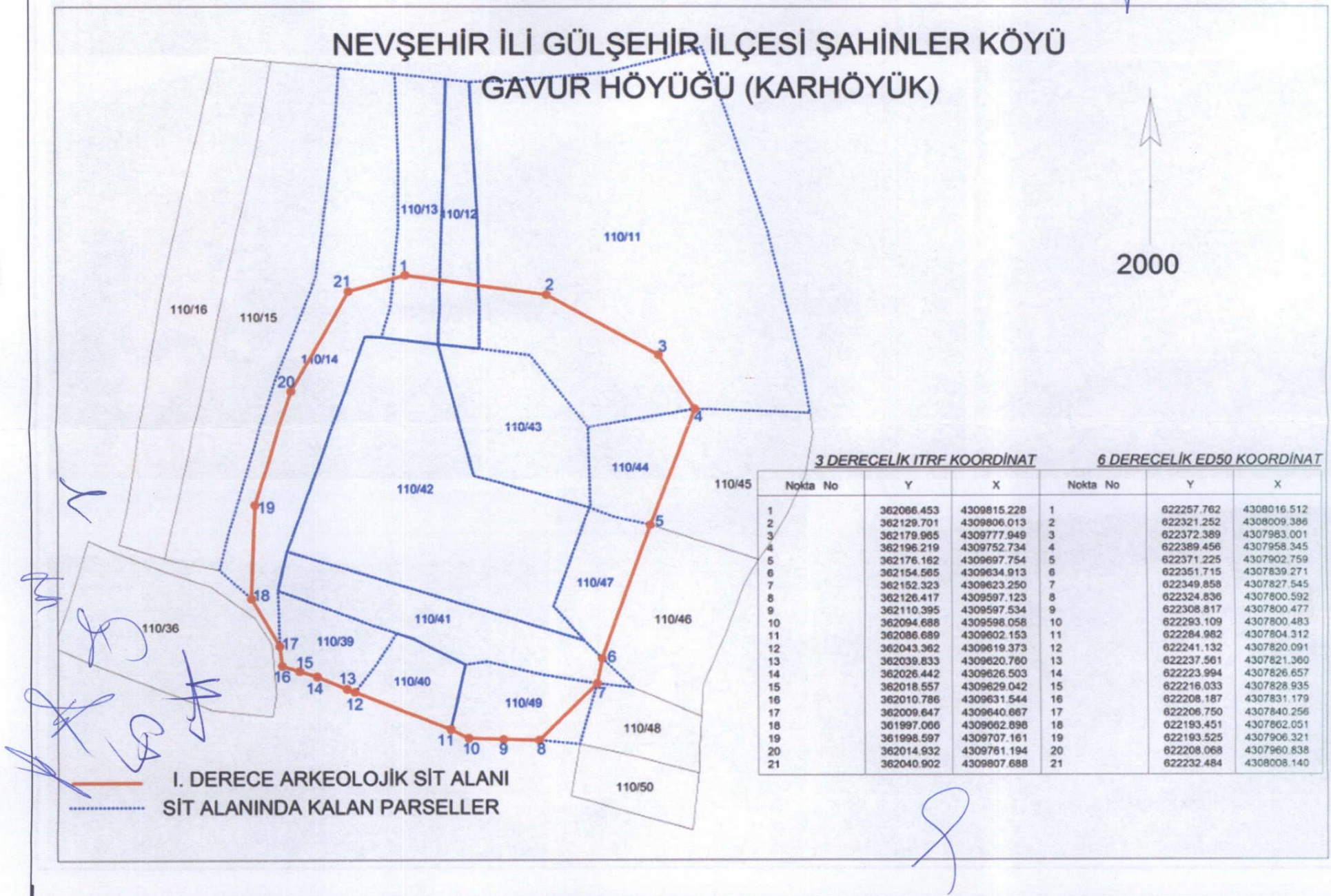

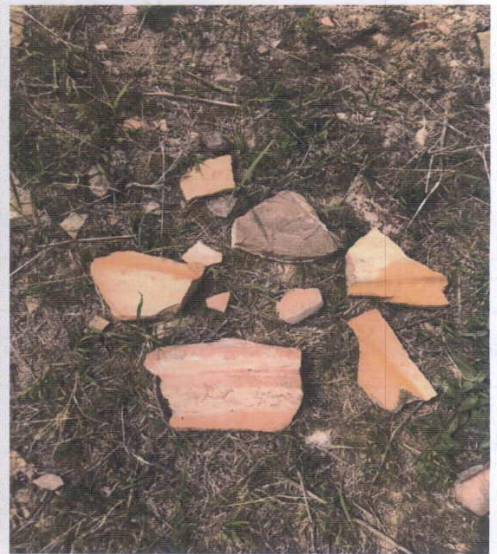

NEVŞEHİR İLİ GÜLŞEHİR İLÇESİ ŞAHINLER KÖYÜ
GAVUR HÖYÜĞÜ (KARHÖYÜK)



Kayseri Kültür Varlıklarının
Koruma Bölge Kurulunun
24.06.2021 Gün ve 52.79 Sayılı
karar ekidir.

3 DERECELİK ITRF KOORDİNAT

6 DERECELİK ED50 KOORDİNAT

Nokta No	Y	X	Nokta No	Y	X
1	362066.453	4309815.228	1	622257.762	4308016.512
2	362129.701	4309806.013	2	622321.252	4308009.386
3	362179.965	4309777.949	3	622372.389	4307983.001
4	362196.219	4309752.734	4	622389.456	4307958.345
5	362176.162	4309697.754	5	622371.225	4307902.759
6	362154.565	4309634.913	6	622351.715	4307839.271
7	362152.323	4309623.250	7	622349.858	4307827.545
8	362126.417	4309597.123	8	622324.836	4307800.592
9	362110.395	4309597.534	9	622308.817	4307800.477
10	362094.688	4309598.058	10	622293.109	4307800.483
11	362086.689	4309602.153	11	622284.982	4307804.312
12	362043.362	4309619.373	12	622241.132	4307820.091
13	362039.833	4309620.760	13	622237.561	4307821.360
14	362026.442	4309626.503	14	622223.994	4307826.657
15	362018.557	4309629.042	15	622216.033	4307828.935
16	362010.786	4309631.544	16	622208.187	4307831.179
17	362009.647	4309640.667	17	622206.750	4307840.256
18	361997.066	4309662.898	18	622193.451	4307862.051
19	361998.597	4309707.161	19	622193.525	4307906.321
20	362014.932	4309761.194	20	622208.068	4307960.838
21	362040.902	4309807.688	21	622232.484	4308008.140

— I. DERECE ARKEOLOJİK SİT ALANI
- - - SİT ALANINDA KALAN PARSELLER