

T.C.
KÜLTÜR VE TURİZM BAKANLIĞI
Kayseri Kültür Varlıklarını Koruma Bölge Kurulu
KARAR

Toplantı no ve tarih: 319-25.06.2021
Karar no ve tarih :5287-25.06.2021

Toplantı Yeri
KAYSERİ

Kırşehir İli, Akpınar İlçesi, Eldelekli Demircili Köyü sınırları içerisinde bulunan mülkiyeti Maliye Hazinesine ait olan tapunun Eski 183 parsel, yeni 142 ada 18 nolu parselin bir kısmında kalan alan içerisinde tespit edilen “**Eldelekli Demircili Köyü Harmanyeri Höyüğü**”nün I.derece Arkeolojik sit alanı olarak tescil edilmesi konusunun Koruma Bölge Kurulunda değerlendirilmesi istemine ilişkin, Kırşehir Valiliği, İl Kültür ve Turizm Müdürlüğü’nün 23.11.2020 tarih, 889967 sayılı yazısı ve ekleri, Koruma Bölge Kurulu Müdürlüğü rapörtörlerinin 14.04.2021 tarih ve 716335 sayılı yerinde inceleme raporu ve ekleri, konuya ilişkin Kültür ve Turizm Bakanlığı, Yatırım ve İşletmeler Genel Müdürlüğü’nün 18.05.2021 tarih, 1386700; Enerji ve Tabii Kaynaklar Bakanlığı, Maden ve Petrol İşleri Genel Müdürlüğü’nün 03.05.2021 tarih, 2021149028; Tarım ve Orman Bakanlığı, 9.Bölge Müdürlüğü’nün 07.05.2021 tarih, 1412314; DSİ 12. Bölge Müdürlüğü’nün 26.04.2021 tarih, 1191646; Kırşehir Valiliği Çevre ve Şehircilik İl Müdürlüğü’nün 30.04.2021 tarih, 861872 sayılı kurum görüş yazıları ile Koruma Bölge Kurulu Müdürlüğü raportörünün 22.06.2021 tarih, 804647 sayılı dosya inceleme raporu okundu, açıklamaları dinlendi, dosyasındaki bilgi ve belgeler incelendi, yapılan görüşme sonucunda;

Kırşehir İli, Akpınar İlçesi, Eldelekli Demircili Köyü sınırları içerisinde bulunan mülkiyeti Maliye Hazinesine ait olan tapunun Eski 183 parsel, yeni 142 ada 18 nolu parselin bir kısmında kalan alan içerisinde tespit edilen “**Eldelekli Demircili Köyü Harmanyeri Höyüğü**”nün 2863 sayılı Yasanın 6. Maddesi kapsamına giren özellikler taşıması nedeniyle kararımız eki 1/2000 ölçekli koordinatlı kadastral harita üzerinde işaretlendiği şekliyle III. derece arkeolojik sit alanı olarak tescil edilmesine ve bu doğrultuda hazırlanan sit fişinin uygun olduğuna,

- Sit sınırlarının bir kısmının kaldığı Kırşehir İli, Akpınar İlçesi, Eldelekli Demircili Köyünde bulunan tapunun Eski 183 parsel, yeni 142 ada 18 nolu parselin pafta, fen klasörü ve tapu kütüğü beyanlar hanesine “**Bir Kısım III. Derece Arkeolojik sit alanıdır**” şerhinin ilgili tapu ve kadastro müdürlüklerince verilmesine,
- III. derece arkeolojik sit alanına ilişkin Geçiş Dönemi Yapılanma Koşullarının aşağıdaki gibi belirlenmesine;

III. DERECE ARKEOLOJİK SİT ALANI GEÇİŞ DÖNEMİ YAPILANMA KOŞULLARI

- Günümüz koşullarının gerektirdiği alt yapı hizmetleri ve çevre düzenlemesinin proje aşamasından itibaren kültür katmanlarına zarar vermeyecek ve toprak kullanımını en alt düzeyde tutacak biçimde ele alınmasına; yol, su, kanalizasyon, elektrik, telefon gibi alt yapı projelerinin Koruma Bölge Kurulunca değerlendirilmesi;
- Taşınmaz kültür varlıklarının mahiyetine tesir etmeyecek şekilde Koruma Bölge Kurulundan izin almak koşuluyla birleştirme (tevhit) ve ayırma (ifraz) yapılması;
- Bu alanlarda İl Özel İdaresince inşaat izni verilmeden önce Müze Müdürlüğü uzmanları tarafından sondaj kazısı gerçekleştirilerek sondaj sonuçlarının bu alanlarla ilgili varsa kazı başkanının görüşleriyle birlikte Müze Müdürlüğüne Koruma Bölge Kuruluna iletdikten sonra Koruma Bölge Kurulunca karar alındıktan sonra uygulanması;

ASLI GİBİDİR

- Bu alanlarda taş, toprak, kum vb. alınmayacak, kireç, taş, tuğla, mermer, kum, maden v.b. ocaklarının açılmayacak, toprak, çüruf, çöp, sanayi atığı v.b. malzeme dökülmemesi gerektiği,

- Yeni yapılanmalarda kazı yapılarak bodrum kat oluşturulmaması;
- Bu alan içerisinde yapılacak bitkilendirme elemanlarının kültür varlıklarını etkilemeyecek şekilde seçilmesine ve buna göre projelendirilerek, büyük köklü ağaçlar dikilmemesi karar verildi.

ASLI GİBİDİR

AVRUPA KONSEYİ	DOĞAL VE KÜLTÜREL VARLIKLARI KORUMA ENVANTERİ	D.K.V.K.E	SİT	ENVANTER NO:	8
TÜRKİYE	KÜLTÜR VARLIKLARI VE MÜZELER GENEL MÜDÜRLÜĞÜ			HARİTA NO:	
İLİ: KIRŞEHİR	İLÇESİ: AKPINAR	MAHALLE KÖY: Eldelekli Demircili Köyü		KADASTRO:	
		Mevkii:		PAFTA:	
ADI: ELDELEKLİ DEMİRCİLİ KÖYÜ HARMANYERİ HÖYÜĞÜ			ADA: 142	Parsel: 18	

GENEL TANIM: Kırşehir İli, Akpınar İlçesi, Eldelekli Demircili Köyünde bulunan Höyük; Eldelekli Demircili Köyünün 3,5 km kuzey-batısında, Hacıselimli Köyünün 4,5 km doğusunda yer almaktadır. Mezarlık alanının doğu tarafında bulunan hafif yüksek bir tepenin yamacında bulunmaktadır. Alan içerisinde amorf niteliğinde az bir miktar seramik örneklerine rastlanılmıştır. Bunu dışında alanda her hangi bir arkeolojik veriye, mimarı bir kalıntıya tesadüf edilmemiştir



ŞİMDİKİ TEHLİKELER: Kaçak kazı

ŞİMDİKİ DURUM: Beşeri ve doğal tahribata açıktır

SİT POTANSİYELİ: ARKEOLOJİK SİT ALANI

KORUMA DERECE: I. (Birinci) DERECE ARKEOLOJİK SİT ALANI

ŞİMDİKİ KORUMA: Korumasız

HAZIRLAYANLAR: 14/04/2021

Sezai ARIK Arkeolog

Zeynep ÖZDEMİR Uzman

Recep TOK Harita Mühendisi

ÖNERİLEN KORUMA: 1/2000 Ölçekli Kadastral harita üzerinde işaretli olduğu şekliyle I. DERECE ARKEOLOJİK SİT ALANI olarak tescili edilmesi.

KONTROL EDEN: Fatih ÇAPAR 14/04/2021
Koruma Bölge Kurulu Müdürü

YAYIN DİZİSİ:

K.K.V.K. B. K. KARARLARI

GÖZLEMLER:

REVİZYON

K.K.V.K.B.K. ONAYI: 25.06.2021

HARİTALAR, FOTOĞRAFLAR:

KIRŞEHİR İLİ AKPINAR İLÇESİ ELDELEKLİ DEMİRCİ KÖYÜ HARMANYERİ HÖYÜĞÜ

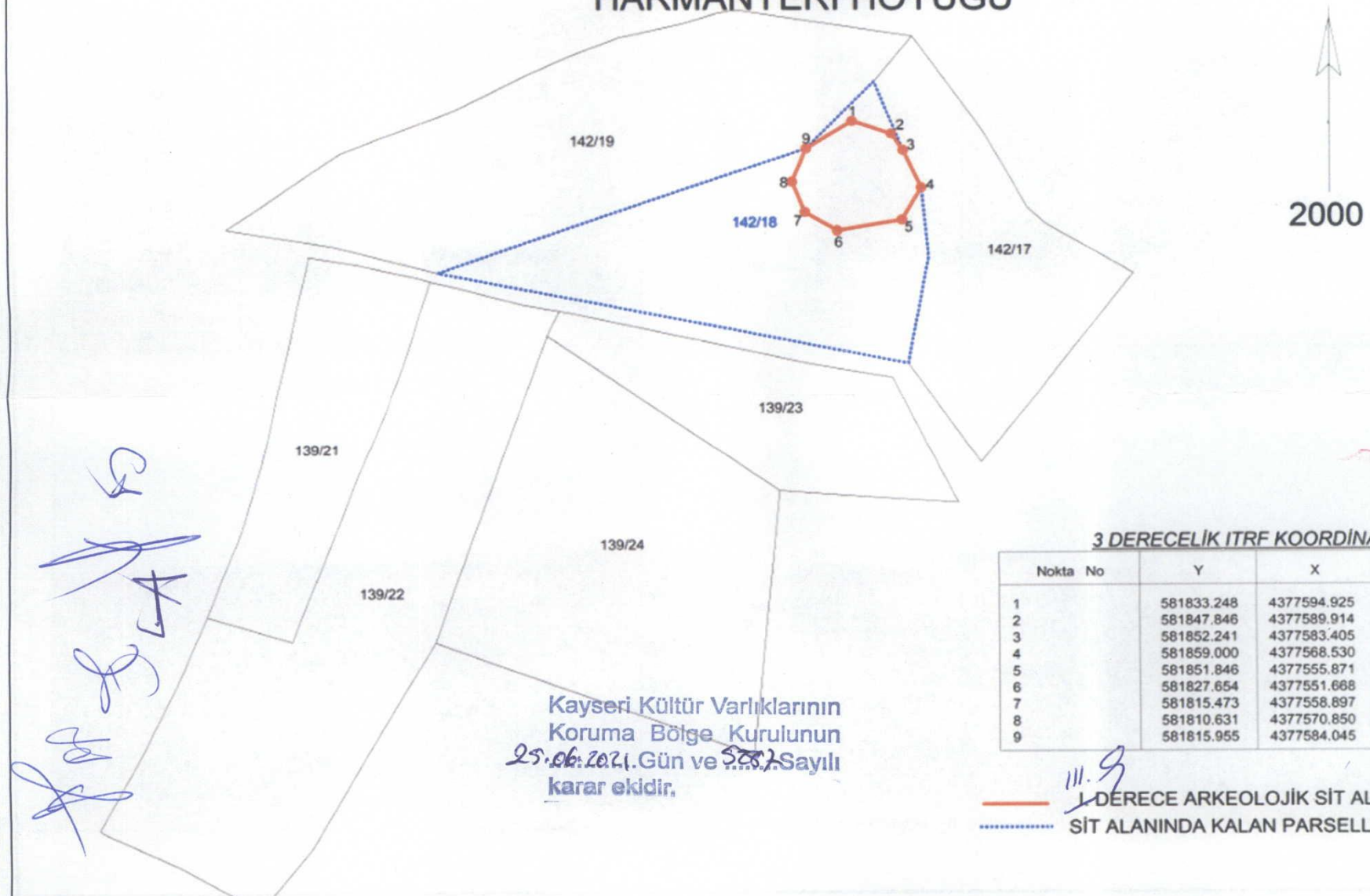



KIRŞEHİR İLİ AKPINAR İLÇESİ ELDELEKLİ DEMİRCİ KÖYÜ HARMANYERİ HÖYÜĞÜ

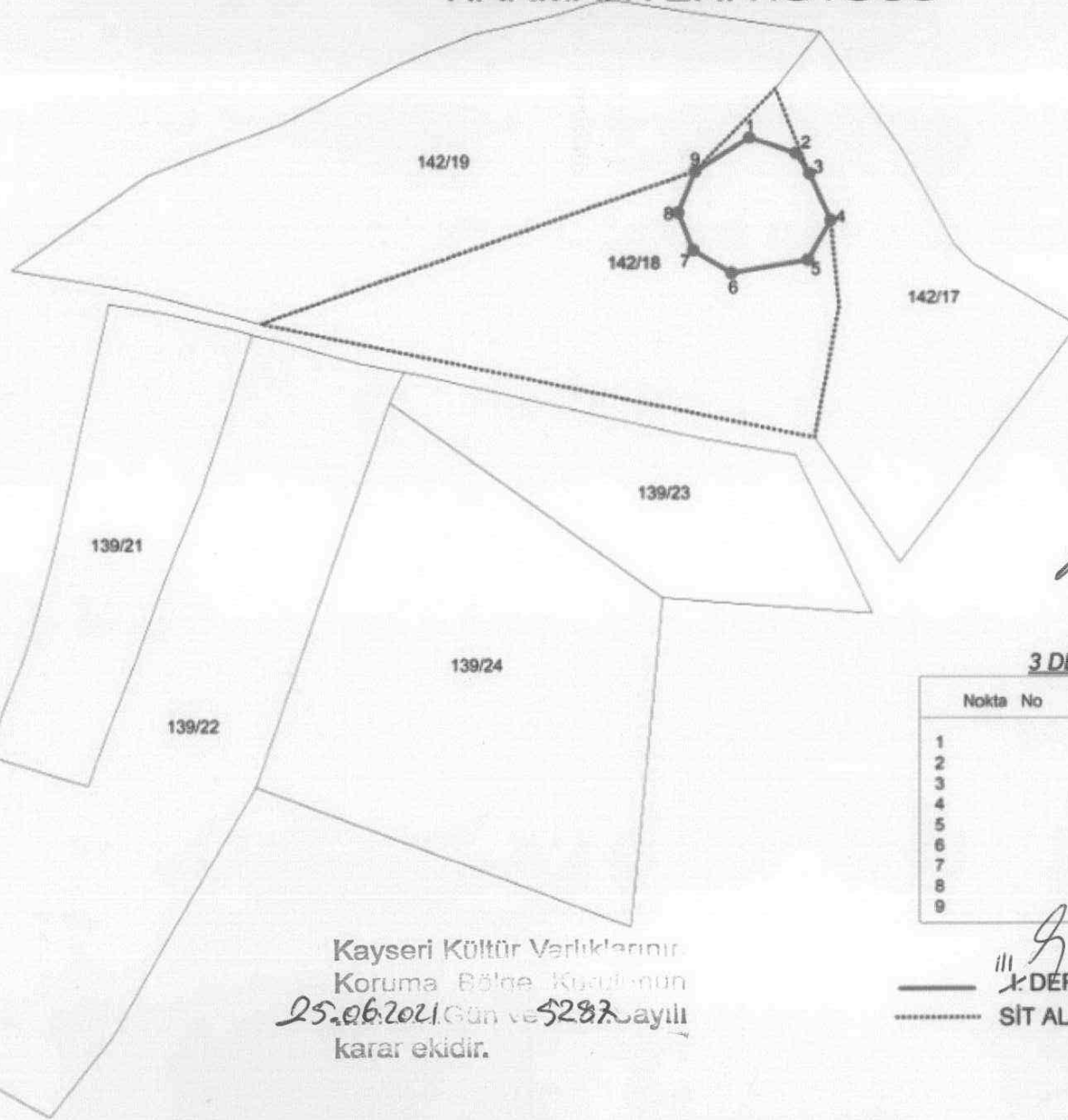

2000



3 DERECELİK ITRF KOORDİNAT

Nokta No	Y	X
1	581833.248	4377594.925
2	581847.846	4377589.914
3	581852.241	4377583.405
4	581859.000	4377568.530
5	581851.846	4377555.871
6	581827.654	4377551.668
7	581815.473	4377556.897
8	581810.631	4377570.850
9	581815.955	4377584.045

Kayseri Kültür Varlıklarını
Koruma Bölge Kurulunun
25.06.2021 Gün ve 5282 sayılı
karar ekidir.

— 3. DERECE ARKEOLOJİK SİT ALANI
- - - - - SİT ALANINDA KALAN PARSELLER(142/18)