

T.C.
KÜLTÜR VE TURİZM BAKANLIĞI
Kayseri Kültür Varlıklarını Koruma Bölge Kurulu
KARAR

Toplantı no ve tarih: 319-25.06.2021
Karar no ve tarih :5288-25.06.2021

Toplantı Yeri
KAYSERİ

Kırşehir ili, Akpınar ilçesi, Eldelekli Demircili Köyü sınırları içerisinde bulunan mülkiyeti Maliye Hazinesine ait olan tapunun Eski 183 parsel, yeni 142 ada, 18 nolu parselin bir kısmı ile 139 ada, 23 nolu parselin tamamında kalan alan içerisinde Kaman Kalehöyük Arkeoloji Müze Müdürlüğü uzmanlarınca tespit edilen “**Eldelekli Demircili Köyü Harmanyeri Mezarlık Alanı**”nın tescil edilmesi konusunun Koruma Bölge Kurulunda değerlendirilmesi istemine ilişkin Kırşehir Valiliği, İl Kültür ve Turizm Müdürlüğü’nün 23.11.2020 tarihi, 889967 sayılı yazısı ve ekleri ile Koruma Bölge Kurulu Müdürlüğü rapörtörlerinin 14.04.2021 tarih, 716335 sayılı yerinde inceleme raporu, önerilen sit alanının taşınmaz kültür varlığı olarak tescil edilmesine ilişkin Kırşehir Valiliği, İl Kültür ve Turizm Müdürlüğü’nün 24.05.2021 tarih, 1402083; Kırşehir Valiliği Çevre ve Şehircilik İl Müdürlüğü’nün 30.04.2021 tarih, 861673 kurum görüş yazıları, rapörtörünün 22.06.2021 tarih, 804708 sayılı dosya inceleme raporu okundu, açıklamaları dinlendi, dosyasındaki bilgi ve belgeler incelendi, yapılan görüşme sonucunda;

- Kırşehir ili, Akpınar ilçesi, Eldelekli Demircili Köyü sınırları içerisinde bulunan mülkiyeti Maliye Hazinesine ait olan tapunun Eski 183 parsel, yeni 142 ada, 18 nolu parselin bir kısmı ile 139 ada, 23 nolu parselin tamamında kalan alan içerisinde bulunan “**Eldelekli Demircili Köyü Harmanyeri Mezarlık Alanı**”nın korunması gerekli taşınmaz kültür varlığı olarak tescil edilmesine, kararımız eki anıt fişinin uygun olduğuna,
- Koruma alanının kararımız eki 1/2000 ölçekli Kadastral haritada gösterildiği şekliyle belirlenmesine,
- 05.11.1999 gün ve 660 sayılı ilke kararının “Yapı Grupları” başlıklı bölümünde tanımlanan “**Toplumun maddi tarihini oluşturan kültür verileri içinde tarihsel, simgesel, anı, estetik nitelikleriyle korunması zorunlu yapılar**” kapsamında değerlendirilerek yapı grubunun “I. Grup” olarak belirlenmesine, Eldelikli Demircili Köyünde bulunan mülkiyeti Maliye Hazinesine ait olan tapunun Eski 183 parsel, yeni 142 ada, 18 parselin pafta, fen klasörü ve tapu kütüğü beyanlar hanesine “**Bir kısmı I. Grup Korunması Gerekli Taşınmaz Kültür Varlığıdır**” ve “**Bir Kısmı Korunma Alanıdır**”, sit sınırlarının tamamının kaldığı 139 ada, 23 nolu parselin pafta, fen klasörü ve tapu kütüğü beyanlar hanesine “**Tamamı I. Grup Korunması Gerekli Taşınmaz Kültür Varlığıdır**” ve “**Tamamı Korunma Alanıdır**” şerhlerinin ilgili tapu ve kadastro müdürlüklerince, 13.03.2012 tarih ve 28232 sayılı Resmi Gazetede yayımlanarak yürürlüğe giren “Korunması Gerekli Taşınmaz Kültür Varlıklarının ve Sitlerin Tespit ve Tescili Hakkında Yönetmelik” gereği verilmesine karar verildi.

ASLI GİBİDİR

AVRUPA KONSEYİ	DOĞAL VE KÜLTÜREL VARLIKLARI KORUMA ENVANTERİ	D.K.V.K.E	ENVANTER NO	1
TÜRKİYE	KÜLTÜR VARLIKLARI VE MÜZELER GENEL MÜDÜRLÜĞÜ	ANIT	HARİTA NO	
İLİ: KIRŞEHİR	İLÇESİ: AKPINAR	MAHALLE /KÖY: Eldeleklî Demircili Köyü VEYA MEVKİİ:	KORUMA DERECESESİ:	ANITSAL X1 2 3 ÇEVRESEL 1 2 3 Çevreye Aykır
CADDE / SOKAK	KADASTRO	Pafta: Ada : 139-142	Parsel:23/18	
ADI:Eldeleklî Demircili Köyü Harmanyeri Mezarlık Alanı	YAPTIRAN:	YAPAN:	MİMARİ ÇAĞI(ÜSLUP): İslami Dönem	
	YAPIM TARİHİ:	KİTABE:	VAKFIYE:	

GENEL TANIM:

Kırşehir İli, Akpınar İlçesi, Eldeleklî Demircili Köyünde bulunan mezarlık alanı Eldeleklî Demircili Köyünün 3,5 km kuzey-batısında, Hacıselimli Köyünün 4,5 km doğusunda yer almaktadır. Eldeleklî Demircili köy yolunun sağ ve sol tarafında alan içerisinde bir kısmı dağınık bir vaziyette, dikili taşların yer aldığı Mezarlık alanı bulunmaktadır.

KORUMA DURUMU	AX	IYI	TAŞIYICI YAPI	A	DIŞ YAPI	A	ÜST YAPI	A	İÇ YAPI	A	SÜSLEME	A	RUTUBET	AX	YOK
	B	ORTA		BX		BX		BX		BX	ELEMANLARI	B		B	İZİ VAR
	C	FENA		C		C		C		C		C		C	ÖNEMLİ

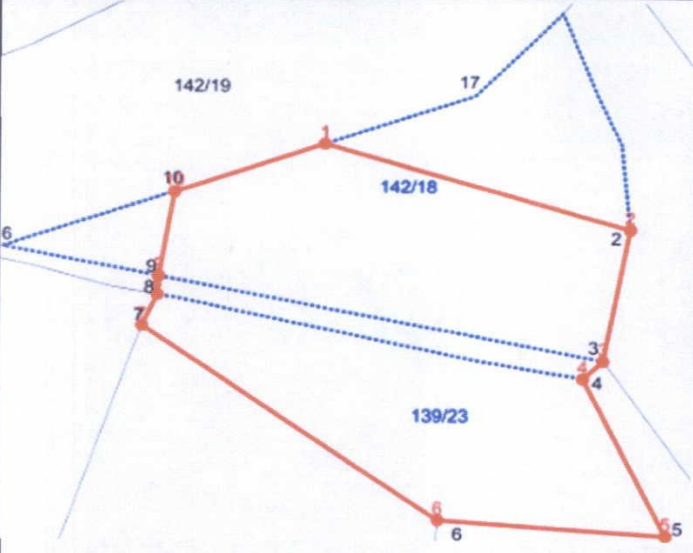

3 DERECELİK ITRF KOORDİNAT

Nokta No	Y	X
1	581772.185	4377568.594
2	581861.739	4377541.268
3	581853.948	4377499.249
4	581848.098	4377493.568
5	581872.538	4377443.231
6	581805.714	4377448.164
7	581718.822	4377510.253
8	581723.320	4377520.090
9	581723.683	4377525.933
10	581728.201	4377553.068

FOTOĞRAF:



GÖZLEMLER: Korumasız olduğu için doğal ve beşeri tahribata açıktır.

BUGÜNKÜ SAHİBİ	BAKIMINDAN SORUMLU OLMASI GEREKEN KURULUŞ:
	MÜLKİYET SAHİBİ

YAPILAN ONARIMLAR:

AYRINTILI TANIM:

Kırşehir İli, Akpınar İlçesi, Eldeleklî Demircili Köyünde bulunan Mezarlık alanı; Eldeleklî Demircili Köyünün 3,5 km kuzey-batısında, Hacıselimli Köyünün 4,5 km doğusunda yer almaktadır. Eldeleklî Demircili Köyünde bulunan taşınmazların yüzeyinde ve etrafta yapılan incelemede doğu kısmında ve Eldeleklî Demircili köy yolunun sol ve sağ tarafında alan içerisinde bir kısmı dağınık bir vaziyette bulunan dikili taşlar tespit edilmiştir. Taşınmaz üzerinde görülen bu taşların doğu batı yönünde olması sebebiyle islami dönem mezarlık olabileceği değerlendirilmektedir. Mezarlık alanı içerisinde baş ve ayak ucu şahide kısımlarının bulunduğu, mezar yapısı olabilecek diğer bölümlerin alanda var olmadığı tespit edilmiştir. Baş ve ayak ucu şahide kısımları doğu batı yönünde olup üzerlerinde dönemsel özellik belirtecek her hangi süsleme, yazı vb unsurları rastlanılmamıştır. Bazı şahide kısımları mezarlık alanı içerisinde dağınık bir vaziyette olduğu görülmüştür. Şahide taşlarında belli bir ölçü birliği bulunmamaktadır. Mezarlık alanı içerisinden Eldeleklî Demircili Köy yolu geçmektedir.

TEKNİK	SU	ELEKTRİK	ISITMA	Kanalizasyon
--------	----	----------	--------	--------------

BİLGİLER

ORJİNAL KULLANIMI:

Mezarlık

BUGÜNKÜ KULLANIMI:

Mezarlık

ÖNERİLEN KULLANIMI:

Mezarlık

HAZIRLAYANLAR:

Sezai ARIK Arkeolog
Zeynep ÖZDEMİR Uzman
Recep TOK Harita Mühendisi

Kayseri Kültür Varlıklarının
Koruma Bölge Kurulunun
25.06.2021 Gün ve 52.856 Sayılı
karar ekidir.



YAYIN DİZİNİ:

EKLER	
RAPOR	X
FOTOĞRAF	X
RÖLEVE PROJESİ	
RESTORASYON PROJESİ	
HARİTA (Kadastral)	X
KROKİ	
KİTABE	
VAKFIYE	
İMAR PLANI	

KONTROL EDEN:

Fatih ÇAPAR Bölge Kurul Müdürü 14/04.2021

NO.:

K.K.V.K.B.K. ONAYI
.../.../2021
.../.../2021

REVİZYON:

K.K.V.K.B.K. KARARLARI
.../.../2021



KIRŞEHİR İLİ AKPINAR İLÇESİ ELDELEKLİ DEMİRCİ KÖYÜ HARMANYERİ MEZARLIĞI

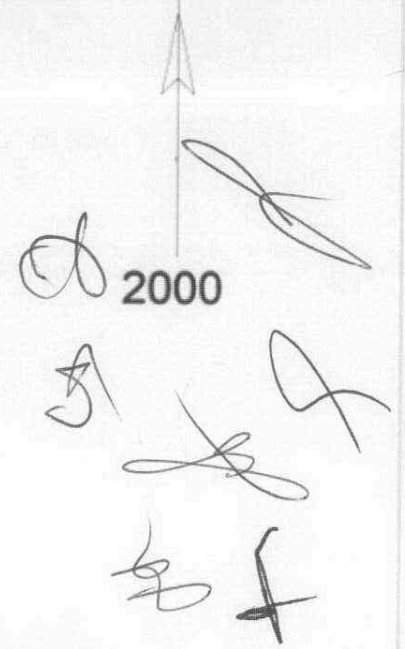
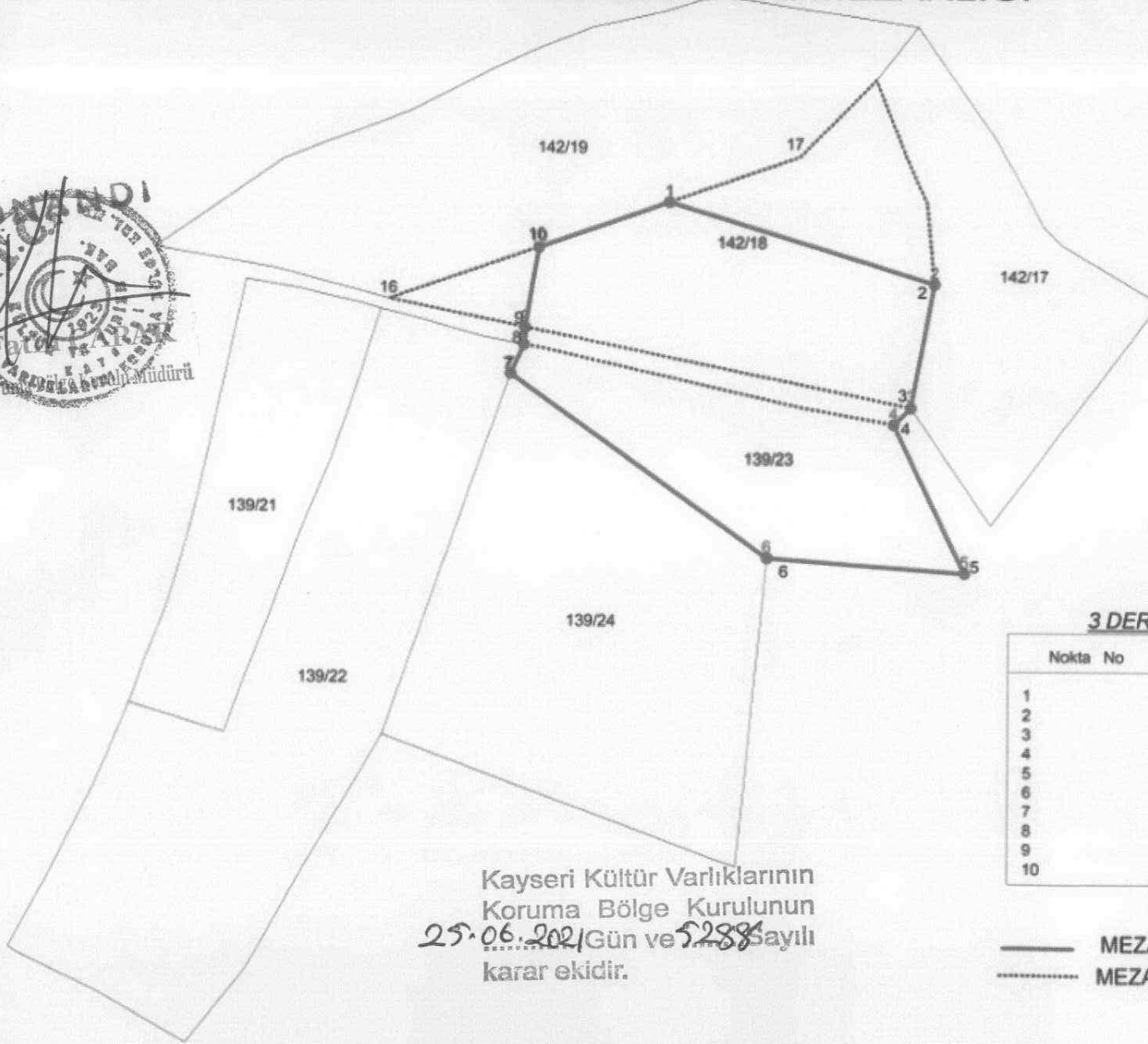

3 DERECELİK ITRF KOORDİNAT

Nokta No	Y	X
1	581772.185	4377568.594
2	581861.739	4377541.268
3	581853.948	4377499.249
4	581848.098	4377493.568
5	581872.538	4377443.231
6	581805.714	4377446.164
7	581718.822	4377510.253
8	581723.320	4377520.090
9	581723.683	4377525.933
10	581728.201	4377553.068

Kayseri Kültür Varlıklarının
Koruma Bölge Kurulunun
25.06.2021 Gün ve 5288 Sayılı
karar ektir.

—— MEZARLIK ALANI
- - - - MEZARLIK ALANINDA KALAN PARSELLER