

T.C.
KÜLTÜR VE TURİZM BAKANLIĞI
Kayseri Kültür Varlıklarını Koruma Bölge Kurulu

KARAR

Toplantı no ve tarih: 327-16.09.2021
Karar no ve tarih :5435-16.09.2021

Toplantı Yeri
KAYSERİ

Niğde İli, Çiftlik İlçesi, Kitreli/Köprübaşı Mahallesi sınırları içerisinde bulunan niteliği orman olan tapunun 101 ada, 1 nolu parselin bir kısmında kalan alan üzerinde tespit edilen “**Belen Mevkii Kaya Oyma Mekanlar ve Kaya Mezarları**”nın I.derece Arkeolojik sit alanı olarak tescil edilmesi konusunun Koruma Bölge Kurulunda değerlendirilmesi istemine ilişkin, Koruma Bölge Kurulu Müdürlüğü rapörtörlerinin 05.07.2021 tarihli, 827150 sayılı yerinde inceleme raporu, alanın tescili konusuna yönelik Kültür ve Turizm Bakanlığı, Yatırım ve İşletmeler Genel Müdürlüğü’nün 27.07.2021 tarihli, 1562857; Enerji ve Tabii Kaynaklar Bakanlığı, Maden ve Petrol İşleri Genel Müdürlüğü’nün 14.07.2021 tarih, 2021222773; Niğde İl Özel İdaresi, İmar ve Kentsel İyileştirme Müdürlüğü’nün 13.08.2021 tarihli, 8830; Niğde Valiliği, Çevre ve Şehircilik İl Müdürlüğü’nün 16.07.2021 tarihli, 1340646; Kayseri Orman Bölge Müdürlüğü, Niğde Orman İşletme Müdürlüğü’nün, 26.08.2021 tarihli, 1974898 sayılı kurum görüş yazıları ile Koruma Bölge Kurulu Müdürlüğü raportörünün 15.09.2021 tarih, 940553 sayılı dosya inceleme raporu okundu, açıklamaları dinlendi, dosyasındaki bilgi ve belgeler incelendi, yapılan görüşme sonucunda;

Niğde İli, Çiftlik İlçesi, Kitreli/Köprübaşı Mahallesi sınırları içerisinde bulunan niteliği orman olan tapunun 101 ada, 1 nolu parselin bir kısmında kalan alan üzerinde tespit edilen “**Belen Mevkii Kaya Oyma Mekanlar ve Kaya Mezarları**”nın 2863 sayılı Yasanın 6. Maddesi kapsamına giren özellikler taşınması nedeniyle I. derece arkeolojik sit alanı olarak tescil edilmesine;

- Bu doğrultuda hazırlanan kararımız eki sit fişi ile 1/2500 ölçekli koordinatlı kadastral haritanın uygun olduğuna,
- Niğde İli, Çiftlik İlçesi, Kitreli/Köprübaşı Mahallesi sınırları içerisinde bulunan sit sınırlarının bir kısmının kaldığı niteliği orman olan tapunun 101 ada, 1 nolu parselin pafta, fen klasörü ve tapu kütüğü beyanlar hanesine “**Bir Kısmı I. Derece Arkeolojik sit alanındır**” şerhinin ilgili tapu ve kadastro müdürlüklerince verilmesine,
- Sit alanı sınırları içinde kalan taşınmaza yönelik Kültür ve Tabiat Varlıklarını Koruma Yüksek Kurulu’nun 05/11/1999 tarih ve 658 sayılı ilke kararının I. derece arkeolojik sit alanlarına ilişkin 1. Maddesinde belirtilen Koruma ve Kullanma Koşullarının geçerli olduğuna,
- Sit alana ilişkin ilgili kurumlar tarafından süresi içinde Koruma Amaçlı İmar Planı hazırlanmasına karar verildi.

ASLI GİBİDİR

AVRUPA KONSEYİ	DOĞAL VE KÜLTÜREL VARLIKLARI KORUMA ENVANTERİ	D.K.V.K.E	SİT	ENVANTER NO: 21
TÜRKİYE	KÜLTÜR VARLIKLARI VE MÜZELER GENEL MÜDÜRLÜĞÜ			HARİTA NO:
İLİ: NİĞDE	İLÇESİ: ÇİFTLİK	MAHALLE KÖY: KİTRELİ/KÖPRÜBAŞI MAHALLESİ		KADASTRO:
		Mevkii: Belen Mevkii		PAFTA:
ADI: BELEN MEVKİİ KAYA OYMA MEKANLAR VE KAYA MEZARLAR			ADA: 101	1 NOLU PARSEL
<p>GENEL TANIM: Niğde İli, Çiftlik İlçesi, Kitreli/Köprübaşı Mahalleleri sınırları içerisinde yer alan Kaya Oyma Mekanlar ve Kaya Mezarlar: orman olan 101 ada, 1 nolu parselin doğu ucunda kaldığı, Kitreli/Köprübaşı Mahalle yerleşim alanının kuzeyinde, kuş uçuşu yaklaşık olarak 3.17 km uzaklıkta, Mahmutlu Köy yerleşim alanının güneyinde, kuş uçuşu yaklaşık olarak 2.15 km uzaklıkta, Kuyucak deresinin kuzeyinde bulunan tepenin güney yamacında yer alan kayalıklar arasında bulunmaktadır. Çevresine hâkim bir konumda olan kaya kültüsünün Güney yamacına oyulmuş farklı formda ve farklı ölçülerde girişlere sahip açıklıklar yer almaktadır. Mezar odalarının bazıları dikdörtgen formda bazıları yuvarlak formda olduğu görülmüştür. Alanın sarp ve kayalık bir yapıya sahip olmasından dolayı yüksek kaya kütlelerine oyulmuş olan kaya mezarlarının ve kaya oyma mekânların içine girilememiştir. Bu nedenle iç kısımlarından fotoğraf çekilememiştir. İç kısımlarına girme imkanı olmadığından dolayı kaya oymaların iç kısımları hakkında herhangi bir bilgiye sahip olunamamış olup kaya oyma mezarların çevredeki emsallerine bakıldığında tek odalı ve içinde ölünün konulduğu sekilerin bulunduğu tahmin edilmektedir. Söz konusu kaya oyma mekânların bulunduğu kaya kütlelerinin bazılarında yapılan yüzey incelemesinde farklı boyutlarda dikdörtgen formda ana kayaya oyularak yapılmış basit mezarlara tesadüf edilmiştir. Yalnız alan yüzeyinde eser miktarda amorf nitelikte farklı formlarda seramik parçalarına rastlanılmıştır.</p>				
<p>ŞİMDİKİ TEHLİKELER: Kaçak kazı</p>				
<p>ŞİMDİKİ DURUM: Beşeri ve doğal tahribata açıktır</p>				
<p>SİT POTANSİYELİ: I. ARKEOLOJİK SİT ALANI</p>			<p>KORUMA DERECE: I. (Birinci) DERECE ARKEOLOJİK SİT ALANI</p>	
<p>ŞİMDİKİ KORUMA: Korumasız</p>			<p>HAZIRLAYANLAR: 08/06/2021 Sezai ARIK Arkeolog Zeynep ÖZDEMİR Uzman Özlem Gökpinar DEMİRCİ Harita Mühendisi</p>	
<p>ÖNERİLEN KORUMA: 1/2500 Ölçekli Kadastral harita üzerinde işaretli olduğu şekliyle I. DERECE ARKEOLOJİK SİT ALANI olarak tescili edilmesi.</p>			<p>KONTROL EDEN: Fatih ÇAPAR 08/06/2021 Koruma Bölge Kurulu Müdürü</p>	
<p>YAYIN DİZİSİ:</p>			<p>K.K.V.K. B. K. KARARLARI</p>	
<p>GÖZLEMLER:</p>			<p>REVİZYON: K.K.V.K.B.K. ONAYI: 16.9/2021</p>	

HARİTALAR, FOTOĞRAFLAR :

NİĞDE İLİ, ÇİFTLİK İLÇESİ, KİTRELİ/KÖPRÜBAŞI MAHALLESİ, BELEN MEVKİİ
BELEN MEVKİİ KAYA OYMA MEKANLAR VE KAYA MEZARLARI

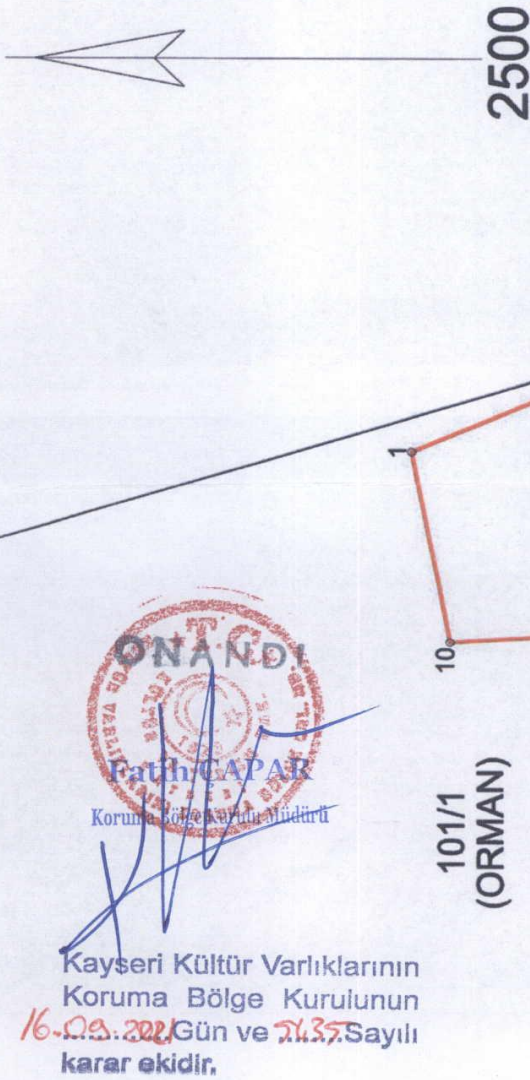

Kayseri Kültür Varlıklarının
Koruma Bölge Kurulunun
16.09.2021 Gün ve 21.35 Sayılı
karar ekidir.

6 derece ed-50 koordinatlar

Nokta No	Y	X
1	621446.34	4225165.32
2	621479.75	4225095.42
3	621488.09	4225073.77
4	621481.80	4225042.43
5	621461.06	4225018.12
6	621435.22	4225013.08
7	621417.49	4225020.07
8	621388.04	4225054.40
9	621373.93	4225094.05
10	621366.79	4225148.83

3 derece İrf-96 koordinatlar

Nokta No	Y	X
1	358551.20	4226996.84
2	358582.35	4226925.88
3	358589.99	4226903.95
4	358582.68	4226872.82
5	358561.16	4226849.18
6	358535.16	4226844.97
7	358517.65	4226852.54
8	358489.31	4226887.82
9	358476.49	4226927.92
10	358473.12	4226982.67

3 derece İrf-96 koordinat sistemine göre hazırlanmıştır.

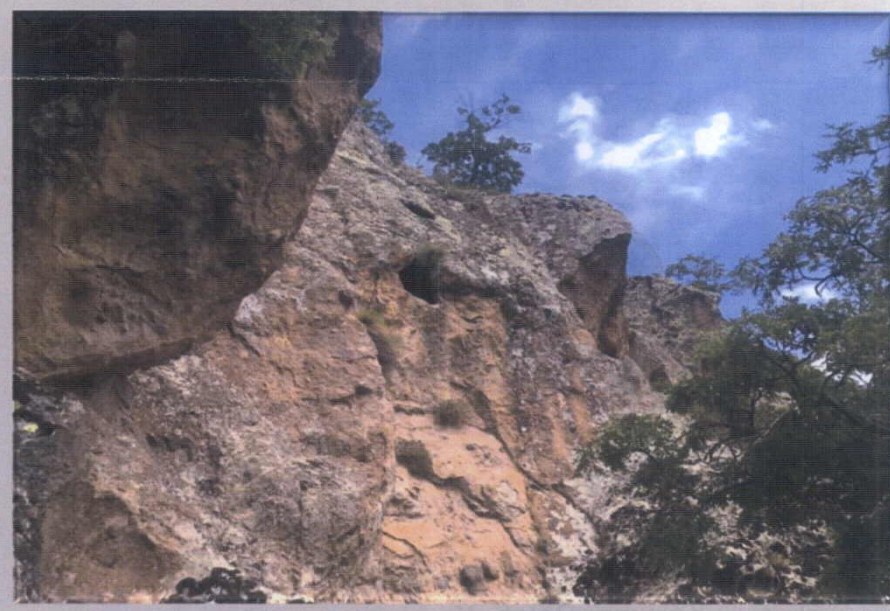
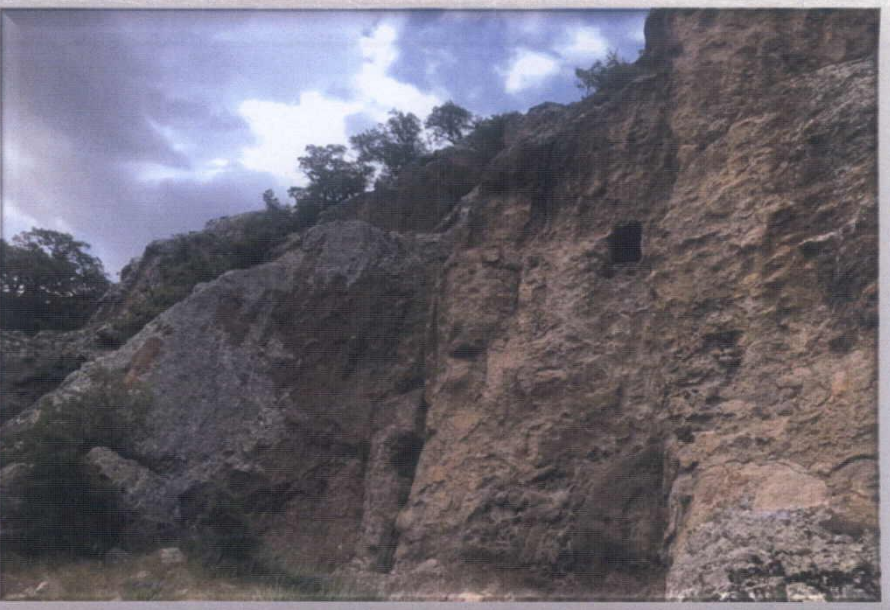
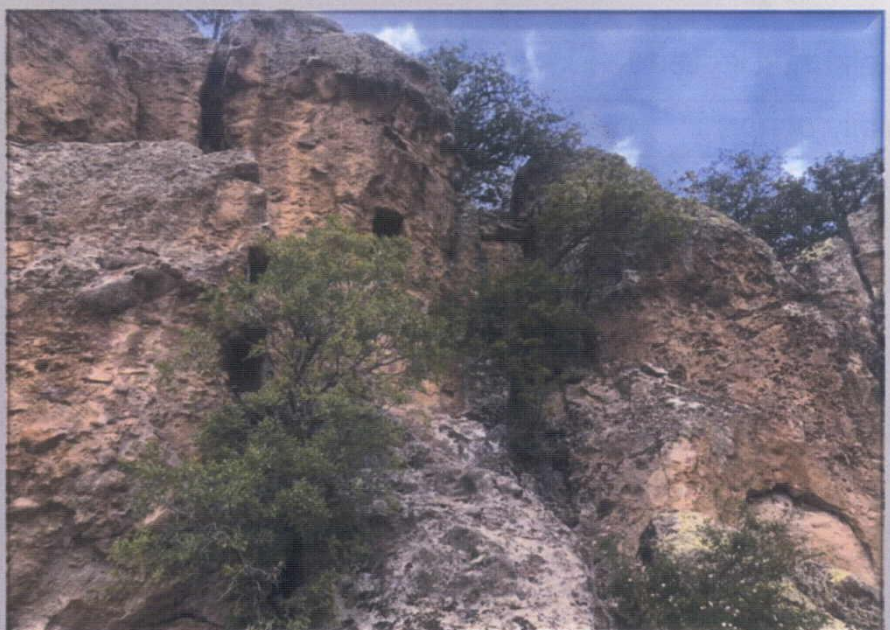
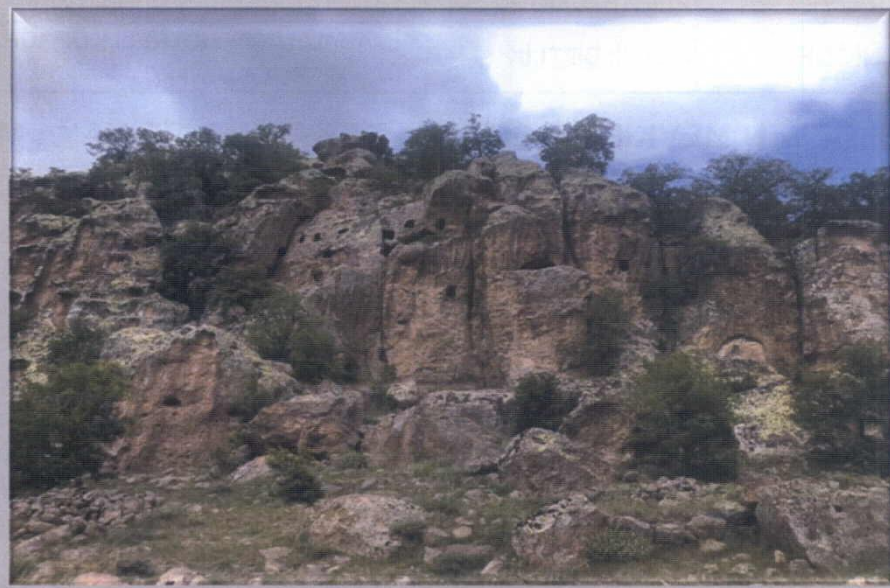

Handwritten text at the bottom right of the page, possibly a signature or date.

NİĞDE İLİ, ÇİFTLİK İLÇESİ, KİTRELİ/KÖPRÜBAŞI MAHALLESİ, BELEN MEVKİİ
BELEN MEVKİİ KAYA OYMA MEKANLAR VE KAYA MEZARLARI

101/1
(ORMAN)

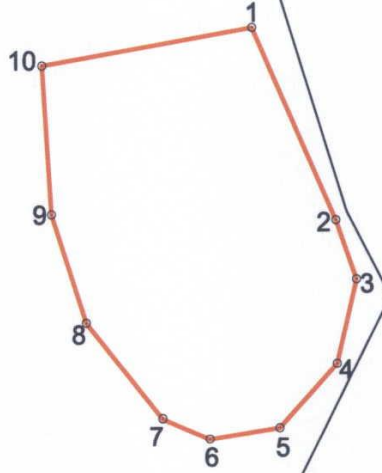

2500

— I. (Bir) Derece Arkeolojik Sit Alanı Sınırı
— Parsel Sınırı

Kayseri Kültür Varlıklarının
Koruma Bölge Kurulunun
16.09.2021 Gün ve 2432 Sayılı
karar ekidir.



3 derece İtrf-96 koordinatlar

Nokta No	Y	X
1	358551.20	4226996.84
2	358582.35	4226925.88
3	358589.99	4226903.95
4	358582.68	4226872.82
5	358561.16	4226849.18
6	358535.16	4226844.97
7	358517.65	4226852.54
8	358489.31	4226887.82
9	358476.49	4226927.92
10	358473.12	4226982.87

6 derece ed-50 koordinatlar

Nokta No	Y	X
1	621446.34	4225165.32
2	621479.75	4225095.42
3	621488.09	4225073.77
4	621481.80	4225042.43
5	621461.06	4225018.12
6	621435.22	4225013.08
7	621417.49	4225020.07
8	621388.04	4225054.40
9	621373.93	4225094.05
10	621368.79	4225148.83