

T.C.
KÜLTÜR VE TURİZM BAKANLIĞI
Kayseri Kültür Varlıklarını Koruma Bölge Kurulu

KARAR

Toplantı No ve Tarih : 327 - 16.09.2021
Karar No ve Tarih : 5438 - 16.09.2021

Toplantı Yeri
KAYSERİ

Yozgat ili, Sorgun ilçesi, Çiğdemli Beldesi, Burunören Mahallesinde, özel mülkiyete ait olan tapunun 129 ada, 36, 37, 40, 41 ve 42 numaralı parsellerin bir kısmı üzerinde tespit edilen “*Büyükdere Mevkii Düz Yerleşim Alanı*”nın I. Derece Arkeolojik Sit alanı olarak tescil edilmesi ve kaçak kazı konusunun Koruma Bölge Kurulunda değerlendirilmesi istemine yönelik; Koruma Bölge Kurulu Müdürlüğü raportörlerinin 16.07.2021 tarih, 851752 sayılı yerinde inceleme raporu, Yozgat Valiliği, İl Kültür ve Turizm Müdürlüğü, Müze Müdürlüğü’nün 02.03.2021 tarih, 1173238 sayılı yazısı ve ekleri ile tescil konusuna yönelik: Yozgat Valiliği, İl Tarım ve Orman Müdürlüğü’nün 27.07.2021 tarih, 2116166 sayılı; Yozgat Valiliği, Çevre ve Şehircilik İl Müdürlüğü’nün 29.07.2021 tarih, 1393089 sayılı; Kayseri Valiliği, Çevre ve Şehircilik İl Müdürlüğü’nün 29.07.2021 tarih, 1384713 sayılı; Yozgat Valiliği, İl Kültür ve Turizm Müdürlüğü, Müze Müdürlüğü’nün 29.07.2021 tarih, 1574744 sayılı; Tarım ve Orman Bakanlığı, Devlet ve Su İşleri Genel Müdürlüğü, 12. Bölge Müdürlüğü’nün 03.08.2021 tarih, 1442008 sayılı; Kültür ve Turizm Bakanlığı, Yatırım ve İşletmeler Genel Müdürlüğü’nün 05.08.2021 tarih, 1580282 sayılı; Orman Genel Müdürlüğü, Kayseri Orman Bölge Müdürlüğü, Yozgat Orman İşletme Müdürlüğü’nün 11.08.2021 tarih, 1841549 sayılı kurum görüş yazıları ile konuya ilişkin Koruma Bölge Kurulu Müdürlüğü raportörünün 04.08.2021 tarih, 871320 sayılı dosya inceleme raporu okundu, açıklamaları dinlendi, dosyasındaki bilgi ve belgeler incelendi, yapılan görüşme sonucunda;

Yozgat ili, Sorgun ilçesi, Çiğdemli Beldesi, Burunören Mahallesinde bulunan, özel mülkiyete ait olan tapunun 129 ada, 36, 37, 40, 41 ve 42 numaralı parsellerin bir kısmı üzerinde yer alan “*Büyükdere Mevkii Düz Yerleşim Alanı*”nın 2863 sayılı Yasanın 6. Maddesi kapsamına giren özellikler taşıması nedeniyle I. Derece Arkeolojik Sit alanı olarak tescil edilmesine;

- Bu doğrultuda hazırlanan ve kararımız eki olan 1/1000 ölçekli kadastral harita ile sit fişinin uygun olduğuna,
- **Yozgat İli, Sorgun İlçesi, Çiğdemli Beldesi, Burunören Mahallesi, 129 ada, 36, 37, 40, 41 ve 42** numaralı parsellerin pafta, fen klasörü ve tapu kütüğü beyanlar hanesine “*bir kısmı I. Derece Arkeolojik Sit alanıdır*” şerhinin ilgili Tapu ve Kadastro Müdürlüklerince 13.03.2012 tarih ve 28232 sayılı Resmi Gazetede yayımlanarak yürürlüğe giren “Korunması Gerekli Taşınmaz Kültür Varlıklarının ve Sitlerin Tespit ve Tescili Hakkında Yönetmelik” gereği verilmesine, sit alanı sınırlarının pafta ve fen klasörlerine ilgili Kadastro Müdürlüğüne işlenmesine, işlem sonuçlarına ilişkin bilgi ve belgelerin Koruma Bölge Kurulu Müdürlüğüne iletilmesine,

ASLI GİBİDİR

- Sit alanı sınırları içinde kalan taşınmazlara yönelik Kùltür ve Tabiat Varlıklarını Koruma Yüksek Kurulu'nun 05/11/1999 tarih ve 658 sayılı ilke kararının I. derece arkeolojik sit alanlarına ilişkin 1. Maddesinde belirtilen Koruma ve Kullanma Koşullarının geçerli olduğuna,
- Sit alanına ilişkin ilgili kurumlar tarafından süresi içinde Koruma Amaçlı İmar Planı hazırlanmasına,
- Kaçak kazı yapmak suretiyle 2863 sayılı Yasaya muhalefet edenler hakkında yasal işlem başlatılmasına, tehlike arz ettiği anlaşılan kaçak kazı çukurlarının adli makamların uygun görüşü alındıktan sonra ilgili Müze Müdürlüğü denetiminde yerel yönetimlerce kapatılmasına, bu aşamada adli makamların uygun görüşü alınana kadar can ve mal güvenliğini sağlamaya yönelik gerekli tedbirlerinin ilgili idareler tarafından alınmasına ve uygulama sonralarına ilişkin bilgi ve belgelerin Koruma Bölge Kurulu Müdürlüğüne bilgi amaçlı iletilmesine,
- Sit alanında daha fazla tahribata neden olunmaması için taşınmazların belli aralıklarla kolluk kuvvetlerince kontrolünün sağlanmasına karar verildi.

ASLI GİBİDİR

AVRUPA KONSEYİ	DOĞAL VE KÜLTÜREL VARLIKLARI KORUMA ENVANTERİ	D.K.V.K.E	sit	ENVANTER NO:	100
TÜRKİYE	KÜLTÜR VARLIKLARI VE MÜZELER GENEL MÜDÜRLÜĞÜ			HARİTA NO:	
İLİ: YOZGAT	İLÇESİ: SORGUN	MAHALLE KÖY: ÇİĞDEMLİ BELDESİ		KADASTRO:	
		VEYA MEVKİİ : BURUNÖREN MAHALLESİ		PAFTA:	
ADI: BÜYÜKDERE MEVKİİ DÜZ YERLEŞİM ALANI				ADA/PARSEL	129/36,37,40,41,42
GENEL TANIM: "Büyükdere Mevkii Düz Yerleşim Alanı" Çiğdemli Beldesinin yaklaşık olarak 5 km güneyinde, Tokat-Yozgat karayolunun yaklaşık olarak 4,5 km güneydoğusunda yer almaktadır. Düz tarım arazileri arasında kalan Yerleşim alanının batı kısmı çevresine göre yüksek bir konumdadır. Yerleşim alanını kapsayan parsellerde yer yer büyük kaya kütlelerine rastlanılmıştır. Kaya kütlelerinden parça halinde taş alındığına işaret eden kesim izlerini gösterir düz profiller dikkat çekmektedir. Ancak bu durum burayı antik taş ocağı olarak nitelendirmek için yeterli olmamaktadır. Büyükdere Mevkii Düz Yerleşim Alanında çok sayıda çeşitli boyutlarda, can ve mal güvenliği açısından tehlike arz eden kaçak kazı çukurlarına rastlanılmıştır. Kaçak kazı çukurlarından çıkarılan toprakta çok sayıda farklı dönemlere tarihlenilebileceğimiz çeşitli formlarda seramik parçalarına tesadüf edilmiştir. Arazi yüzeyinde yivli seramik parçalarından, astarlı seramik parçalarından, boyalı, perdahlı ve ince cidarlı seramik parçalarından kaba pişirme kaplarına kadar çeşitli formlarda seramik parçaları görülmektedir. Farklı dönemlerde iskan gören düz yerleşim alanı ekili tarım arazileri içerisinde yer almakta olup arazi içinde ve etrafında büyük bağımsız kaya kütleleri bulunmaktadır.					
ŞİMDİKİ TEHLİKELER: KAÇAK KAZI VE TAHRİBAT				Kayseri Kültür Varlıklarının Koruma Bölge Kurulunun 16.08.2021 Gün ve 5438 Sayılı Karar ektir.	
ŞİMDİKİ DURUM Düz tarım arazileri arasında yer almaktadır.				Fatih ÇAPAR Koruma Bölge Kurulu Müdürü	
SİT POTANSİYELİ : : I. ARKEOLOJİK SİT ALANI				KORUMA DERECESESİ : I. (BİRİNCİ) DERECE ARKEOLOJİK SİT ALANI	
ŞİMDİKİ KORUMA : : KORUMASIZ				HAZIRLAYANLAR: 03/08/2021 Halime KUTLU Arkeolog Aytaç TANRISEVEN Harita Mühendisi	
ÖNERİLEN KORUMA : 1/1000 Ölçekli harita üzerinde işaretli olduğu şekliyle Yozgat İli, Sorgun İlçesi, Çiğdemli Beldesi, Burunören Mahallesi sınırları içerisinde bulunan Büyükdere Mevkii Düz Yerleşim Alanının I. DERECE ARKEOLOJİK SİT ALANI olarak tescil edilmesi ve sit sınırlarının koruma altına alınması.				KONTROL EDEN: Alper YILDIZ 03/08/2021 Koruma Bölge Kurulu Müdürü V.	
YAYIN DİZİSİ :				K.K.V.K. B. K. KARARLARI NO: TARİH: NO: TARİH:	
GÖZLEMLER :				REVİZYON K.K.V.K.B.K. ONAYI 16.08.2021	

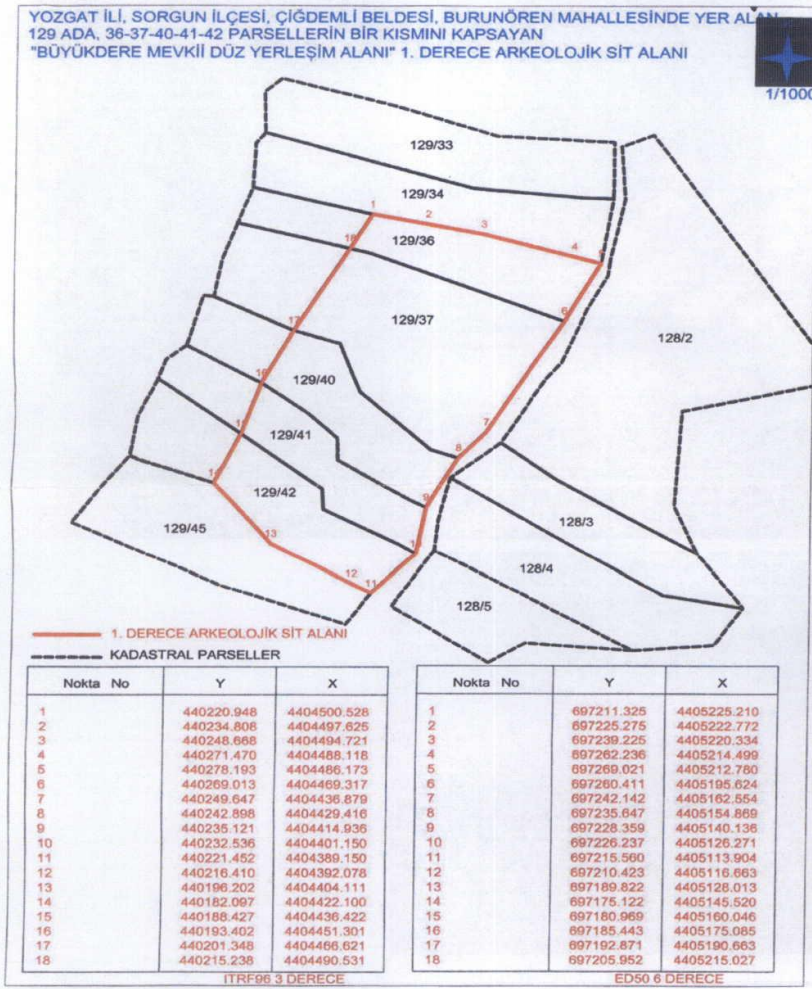
HARİTALAR, FOTOĞRAFLAR :

Handwritten signatures and initials in blue ink.

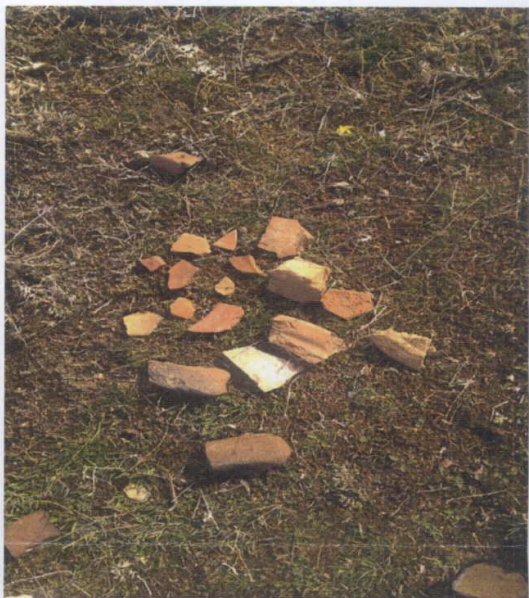

10/10/11

YOZGAT İLİ, SORGUN İLÇESİ, ÇİĞDEMLİ BELDESİ, BURUNÖREN MAHALLESİNDE YER ALAN
129 ADA, 36-37-40-41-42 PARSELLERİN BİR KISIMINI KAPSAYAN
"BÜYÜKDERE MEVKİİ DÜZ YERLEŞİM ALANI" 1. DERECE ARKEOLOJİK SİT ALANI

1/1000

Kayseri Kültür Varlıklarını
Koruma Bölge Kurulunun
16.08.2021 Gün ve 5438 Sayılı
karar ekidir.

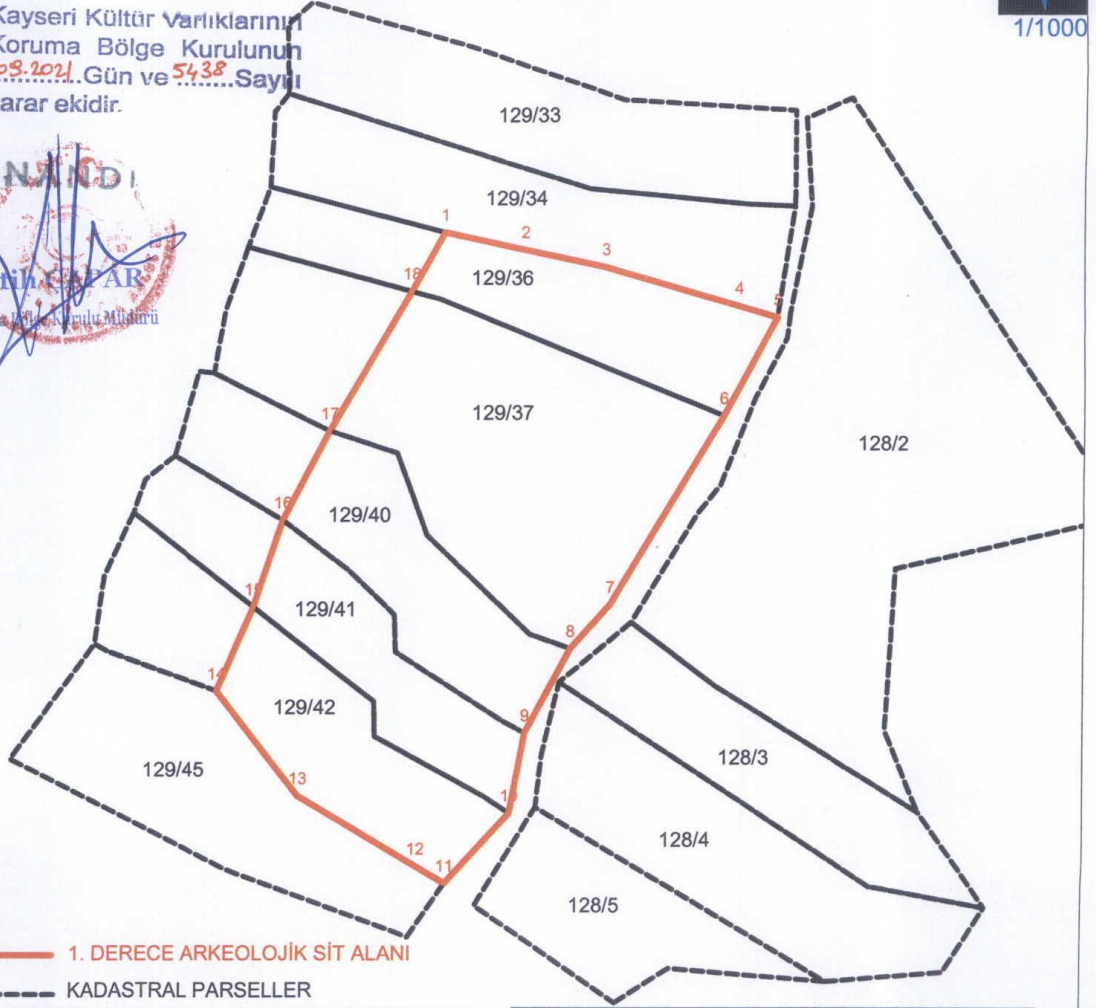

— 1. DERECE ARKEOLOJİK SİT ALANI

- - - - - KADASTRAL PARSELLER

Nokta No	Y	X
1	440220.948	4404500.528
2	440234.808	4404497.625
3	440248.668	4404494.721
4	440271.470	4404488.118
5	440278.193	4404486.173
6	440269.013	4404469.317
7	440249.647	4404436.879
8	440242.898	4404429.416
9	440235.121	4404414.936
10	440232.536	4404401.150
11	440221.452	4404389.150
12	440216.410	4404392.078
13	440196.202	4404404.111
14	440182.097	4404422.100
15	440188.427	4404436.422
16	440193.402	4404451.301
17	440201.348	4404466.621
18	440215.238	4404490.531

Nokta No	Y	X
1	697211.325	4405225.210
2	697225.275	4405222.772
3	697239.225	4405220.334
4	697262.236	4405214.499
5	697269.021	4405212.780
6	697260.411	4405195.624
7	697242.142	4405162.554
8	697235.647	4405154.869
9	697228.359	4405140.136
10	697226.237	4405126.271
11	697215.560	4405113.904
12	697210.423	4405116.663
13	697189.822	4405128.013
14	697175.122	4405145.520
15	697180.969	4405160.046
16	697185.443	4405175.085
17	697192.871	4405190.663
18	697205.952	4405215.027

ITRF96 3 DERECE

ED50 6 DERECE