

T.C.
KÜLTÜR VE TURİZM BAKANLIĞI
Kayseri Kültür Varlıklarını Koruma Bölge Kurulu

KARAR

Toplantı No ve Tarih : 328 – 22.09.2021
Karar No ve Tarih : 5453- 22.09.2021

Toplantı Yeri
KAYSERİ

Kırşehir İli, Mucur İlçesi, Obruk Köyünde bulunan ve Kayseri Kültür Varlıklarını Koruma Bölge Kurulunun 25.11.2020 gün ve 4828 sayılı kararı gereği kurul üyelerince 11.06.2021 tarihinde yerinde yapılan inceleme sonucu Koruma Bölge Kurulu Müdürlüğü raportörlerine belirtilen alanların 2863 sayılı Kanun kapsamında kaldığı anlaşıldığından tescil işlemlerinin Koruma Bölge Kurulu Müdürlüğüne başlatılmasına ilişkin Kayseri Kültür Varlıklarını Koruma Bölge Kurulunun 11.06.2021 gün ve 5251 sayılı kararı gereği Koruma Bölge Kurulu Müdürlüğü uzmanlarınca yerinde yapılan inceleme sonucunda tespiti yapılan Kırşehir İli, Mucur İlçesi, Obruk Köyü'nde bulunan, 677 parselin bir kısmında yer alan “Obruk Nekropolü I” ile Kurugöl Mahallesi'nde bulunan, 101 ada, 61 parselde yer alan “Obruk Nekropol Alanı II”nin 1.derece arkeolojik sit alanı olarak, Obruk Köyü'nde bulunan, 677 ve 618 parsellerin bir kısmında yer alan “Obruk Arkeolojik Yerleşimi”nin 3. Derece arkeolojik sit alanı olarak tescilinin Koruma Bölge Kurulunda değerlendirilmesine ilişkin Koruma Bölge Kurulu Müdürlüğü raportörlerinin 20.09.2021 gün ve 952195 sayılı yerinde inceleme raporu, kurum görüşlerinin istendiği mülga Nevşehir Kültür Varlıklarını Koruma Bölge Kurulu Müdürlüğü'nün 03.09.2013 tarih ve 3047 sayılı yazısı, Kırşehir İl Özel İdaresinin 24.09.2013 gün ve 6956 sayılı, Nevşehir Çevre ve Şehircilik İl Müdürlüğü'nün 20.09.2013 gün ve 4509 sayılı, Kırşehir Çevre ve Şehircilik İl Müdürlüğü'nün 30.09.2013 gün ve 3570 sayılı, Enerji ve Tabii Kaynaklar Bakanlığı Maden Tetkik ve Arama Genel Müdürlüğü'nün 11.11.2013 gün ve 1038 sayılı görüş yazıları okundu, raportörün açıklamaları dinlendi, dosyasındaki bilgi ve belgeler incelendi, yapılan görüşme sonucunda;

Kırşehir İli, Mucur İlçesi, Obruk Köyü'nde bulunan, 677 parselin bir kısmında yer alan “Obruk Nekropolü I” ile Kurugöl Mahallesi'nde bulunan, 101 ada, 61 parselde yer alan “Obruk Nekropol Alanı II”nin 2863 sayılı yasa kapsamına giren özellikler taşıması nedeniyle 1. Derece Arkeolojik Sit Alanı olarak tescilinin, Obruk Köyü'nde bulunan, 677 ve 618 parsellerin bir kısmında yer alan “Obruk Arkeolojik Yerleşimi”nin, 2863 sayılı yasa kapsamına giren özellikler taşıması nedeniyle 3. Derece Arkeolojik Sit Alanı olarak tescilinin uygun olduğuna; bu doğrultuda hazırlanan ve kararımız eki 1/5000 ölçekli harita ile sit fişinin uygun olduğuna;

- Kırşehir İli, Mucur İlçesi, Obruk Köyü'nde bulunan 677 parselin pafta, fen klasörü ve tapu kütüğü beyanlar hanesine “**bir kısmı 1. ve 3.Derece Arkeolojik Sit Alanıdır**” şerhinin; Kırşehir İli, Mucur İlçesi, Obruk Köyü'nde bulunan 618 parselin pafta, fen klasörü ve tapu kütüğü beyanlar hanesine “**bir kısmı 3.Derece Arkeolojik Sit Alanıdır**” şerhinin; Kırşehir İli, Mucur İlçesi, Kurugöl Mahallesi'nde bulunan, 101 ada, 61 parselin pafta, fen klasörü ve tapu kütüğü beyanlar hanesine “**bir kısmı 1. Derece Arkeolojik Sit Alanıdır**” şerhinin ilgili Tapu ve Kadastro Müdürlüklerince verilmesine ve işlem sonucuna ilişkin bilgi ve belgenin Koruma Bölge Kurulu Müdürlüğüne iletilmesine;
- “Obruk Nekropol Alanı I ve II”nin sit alanı sınırları içinde mülga Kültür ve Tabiat Varlıklarını Koruma Yüksek Kurulunun 05.11.1999 gün ve 658 sayılı ilke kararının I. derece arkeolojik sit alanlarına ilişkin 1. maddesinde belirtilen Koruma ve Kullanma Koşulları geçerli olduğuna;
- “Obruk Arkeolojik Yerleşimi”nin sit sınırları içinde ise 3. Derece Arkeolojik Sit alanınının 2863 sayılı kanununun 17. Maddesindeki “... Koruma Amaçlı İmar Planı yapılıncaya kadar Koruma Bölge Kurulu tarafından geçiş dönemi yapılaşma koşulları belirlenir...” hükmü gereği, 3. Derece Arkeolojik Sit Alanına ilişkin Geçiş Dönemi yapılaşma koşullarının;

ASLI GİBİDİR

3. DERECE ARKEOLOJİK SİT ALANI GEÇİŞ DÖNEMİ YAPILANMA KOŞULLARI

1. Bu alanlarda taş, toprak, kum vb. alınmamasına, kireç, taş, tuğla, mermer, kum, maden vb. ocaklarının açılmamasına, toprak, curuf, çöp, sanayi atığı vb. malzeme dökülmemesine;
 2. Taşınmaz kültür varlıklarının mahiyetine tesir etmeyecek şekilde Kültür Varlıklarını Koruma Bölge Kurulundan izin almak koşuluyla birleştirme (tevhit) ve ayırma (ifraz) yapılabileceğine;
 3. Günümüz koşullarının gerektirdiği alt yapı hizmetlerinin proje aşamasından itibaren kültür katmanına zarar vermeyecek ve toprak kullanımını en alt düzeyde tutacak biçimde ele alınmasına; yol, su, kanalizasyon, elektrik, telefon gibi alt yapı projeleri, sit alanının mahiyetini olumsuz etkilemeyecek şekilde ve Kültür Varlıklarını Koruma Bölge Kurulu tarafından uygun görüldükten sonra uygulanabileceğine;
 4. Bu alan içerisinde çevre düzenlemeleri için Kültür Varlıklarını Koruma Bölge Kurulundan izin alınması gerektiğine, yapılacak çevre düzenleme ve peyzaj projelerinde; bitkilendirme elemanları ve kentsel mobilyaların (*kültür varlıklarını etkilemeyecek şekilde*) sit alanının mahiyetini olumsuz etkilemeyecek şekilde seçilmesine;
 5. Yeni yapılanmalarda kurul kararı olmaksızın uygulamaya başlanmamasına, ayrıca yeni yapılanmaya yönelik hazırlanacak projelerde bodrum kat planlanmamasına, projelerin zemin etüd raporu ile birlikte ilgili Müze Müdürlüğünce gerçekleştirilecek sondaj kazısı raporunun (varsa kazı başkanının görüşleriyle birlikte) Kültür Varlıklarını Koruma Bölge Kuruluna iletilip kurul kararı alındıktan sonra uygulamaya geçilebileceğine;
- şeklinde belirlenmesine ve alana ilişkin ilgili kurumlar tarafından süresi içinde Koruma Amaçlı İmar Planı hazırlanmasına;
- sit alanlarında tahribata neden olunmaması için taşınmazın belli aralıklarla kolluk kuvvetlerince kontrolünün sağlanması gerektiğine karar verildi.

ASLI GİBİDİR

AVRUPA KONSEYİ	DOĞAL VE KÜLTÜREL VARLIKLARI KORUMA ENVANTERİ	D.K.V.K.E	SİT	ENVANTER NO	55
TÜRKİYE	KÜLTÜR VARLIKLARI VE MÜZELER GENEL MÜDÜRLÜĞÜ			HARİTA NO	
İLİ: KIRŞEHİR	İLÇESİ: MUCUR	MAHALLE KÖY : OBRUK KÖYÜ/KURUGÖL MAHALLESİ		KADASTRO	
		VEYA MEVKİİ :		PAFTA: ADA: 101 PARSEL: 61, 677, 618	
ADI: OBRUK NEKROPOLÜ I-II ve ARKEOLOJİK YERLEŞİMİ					
GENEL TANIM: Obruk Köyünün yaklaşık 750m. kuzeybatısında, rüzgar güllerinin yaklaşık 1km. güneyinde, genel olarak çapları 5-10m., yükseklikleri 2-3m. arasında değişen tümülüslerinden oluşan 2 ayrı nekropol alanı ve 2 nekropol alanının ortasında bir arkeolojik yerleşimden ibarettir. "Obruk Nekropol Alanı I"de yaklaşık 75 adet, "Obruk Nekropol Alanı II"de yaklaşık 25 adet tümülüs bulunmaktadır. Birkaçı kaçak kazılarla tahrip edilmiş olsa da genel olarak sağlam durumdadırlar. Arkeolojik yerleşimde daha çok Hellenistik-Roma Dönemine ait seramikler bulunmaktadır.					
ŞİMDİKİ TEHLİKELER : Kaçak kazı					
ŞİMDİKİ DURUM :					
SİT POTANSİYELİ : 1. ve 3.derece arkeolojik sit				KORUMA DERECEŚİ : 1. ve 3.derece arkeolojik sit	
ŞİMDİKİ KORUMA : Korumasız				HAZIRLAYANLAR: Dilek YALDIZ Arkeolog Aytaç TANRISEVEN Harita Mühendisi 20.09.2021	
ÖNERİLEN KORUMA : 1. ve 3.derece arkeolojik sit alanı olarak tescili				KONTROL EDEN: Fatih ÇAPAR Bölge Kurul Müdürü	
YAYIN DİZİSİ :				K. K. V. K. B. K. KARARLARI	
GÖZLEMLER : Kayseri Kültür Varlıklarının Koruma Bölge Kurulunun 22.09.2021.Gün ve 54.53 Sayılı karar ekidir.				K. K. V. K. B. K. ONAYI: 22/9/2021	

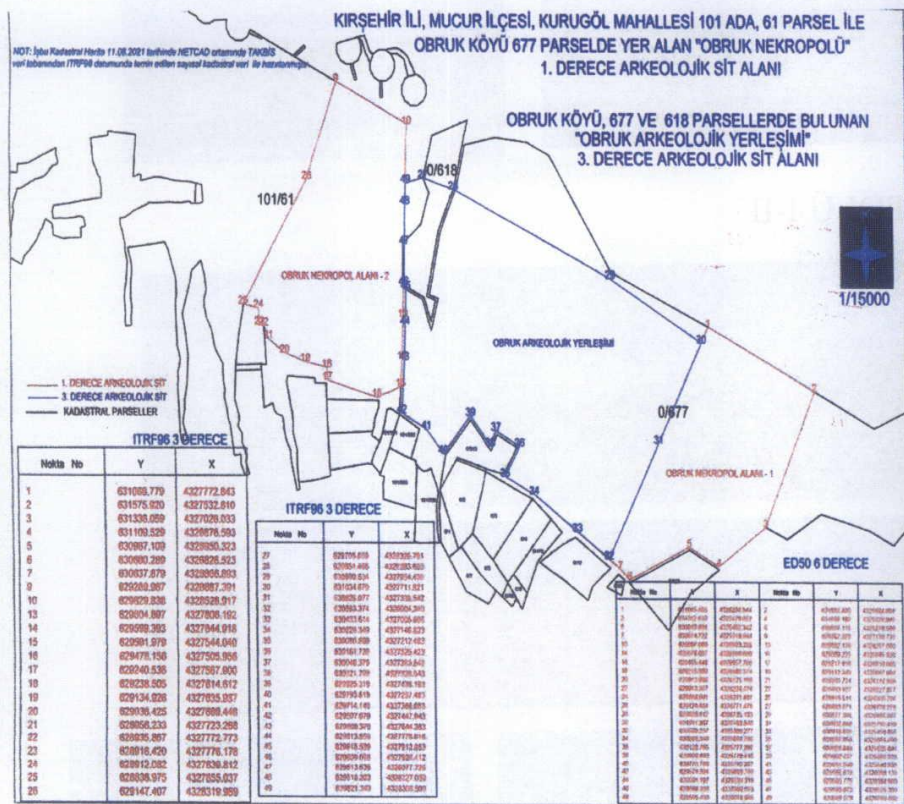

KAYSERİ KÜLTÜR VARLIKLARINI KORUMA BÖLGE KURULU

Handwritten signatures and initials at the bottom of the page.



OBRUK NEKROPOLÜ I-II



NOT: İşbu Kadastral Harita 11.08.2021 tarihinde NETCAD ortamında TAKBİS veri tabanından ITRF96 datumunda temin edilen sayısal kadastral veri ile hazırlanmıştır.

KIRŞEHİR İLİ, MUCUR İLÇESİ, KURUGÖL MAHALLESİ 101 ADA, 61 PARSEL İLE OBRUK KÖYÜ 677 PARSELDE YER ALAN "OBRUK NEKROPOLÜ" 1. DERECE ARKEOLOJİK SİT ALANI

Kayseri Kültür Varlıklarının Koruma Bölge Kurulunun 22.09.2021 Gün ve 5453 Sayılı karar ekidir.

OBRUK KÖYÜ, 677 VE 618 PARSELLERDE BULUNAN "OBRUK ARKEOLOJİK YERLEŞİMİ" 3. DERECE ARKEOLOJİK SİT ALANI

ONANDI

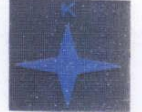

1/15000

FAHİR ÇAPAR
Koruma Bölge Kurulu Müdürü

— 1. DERECE ARKEOLOJİK SİT
— 3. DERECE ARKEOLOJİK SİT
— KADASTRAL PARSELLER

ITRF96 3 DERECE

ITRF96 3 DERECE

ED50 6 DERECE

Nokta No	Y	X
1	631068.779	4327772.843
2	631575.920	4327532.810
3	631336.059	4327026.033
4	631109.529	4326876.593
5	630967.109	4326950.323
6	630680.289	4326826.523
7	630637.879	4326866.893
8	629289.967	4328687.391
9	629629.838	4328528.917
10	629604.897	4327806.192
11	629599.393	4327644.918
12	629591.979	4327544.040
13	629478.158	4327505.956
14	629240.536	4327567.900
15	629238.505	4327614.612
16	629134.926	4327635.937
17	629036.425	4327669.448
18	628958.233	4327723.268
19	628935.867	4327772.773
20	628916.420	4327776.178
21	628912.082	4327839.812
22	628838.975	4327855.037
23	629147.407	4328319.989

Nokta No	Y	X
27	629705.869	4328326.791
28	629851.466	4328283.680
29	630600.534	4327954.436
30	631034.679	4327711.821
31	630826.077	4327338.542
32	630583.374	4326904.240
33	630433.614	4327006.858
34	630229.349	4327146.823
35	630090.899	4327212.483
36	630161.739	4327325.423
37	630049.379	4327383.843
38	630021.799	4327326.543
39	629925.319	4327436.193
40	629793.619	4327297.483
41	629714.149	4327386.683
42	629597.079	4327644.383
43	629609.379	4327776.818
44	629613.959	4327776.818
45	629618.539	4327912.853
46	629609.068	4327928.412
47	629613.636	4328077.726
48	629618.203	4328227.039
49	629621.343	4328306.506

Nokta No	Y	X	Nokta No	Y	X
1	631045.455	4326224.544	2	631652.400	4325984.604
3	631312.632	4325478.022	4	631086.189	4325328.640
5	630043.824	4326402.542	6	630657.115	4325278.589
7	630614.722	4325318.944	8	629267.329	4327158.739
9	629607.069	4326980.326	10	629682.138	4326257.880
11	629576.637	4326096.969	12	629569.225	4325985.830
13	629485.448	4325957.780	14	629112.349	4326087.691
14	629215.888	4326066.374	15	629217.918	4326019.680
15	629013.888	4326121.189	16	629083.071	4326174.888
16	628913.367	4326224.474	17	628893.927	4326227.877
17	628899.591	4326291.467	18	628816.511	4326308.706
18	629124.824	4326771.478	19	628778.276	4326378.276
19	629282.612	4326735.183	20	630577.391	4326406.987
20	631011.367	4326163.546	21	630802.846	4325790.410
21	630590.237	4325956.277	22	630047.953	4325664.400
22	630206.549	4325598.766	23	629902.437	4325890.023
23	630138.765	4325777.297	24	630026.449	4325835.694
24	629998.860	4325778.416	25	629902.437	4325890.023
25	629770.788	4325748.367	26	629891.348	4325840.532
26	629574.324	4325869.769	27	629588.619	4326096.133
27	629501.197	4326230.316	28	629566.775	4326364.500
28	629556.308	4326380.053	29	629590.873	4326529.309
29	629595.439	4326678.565	30	629598.578	4326760.000

Handwritten signatures and initials in blue ink.