

T.C.
KÜLTÜR VE TURİZM BAKANLIĞI
DİYARBAKIR KÜLTÜR VARLIKLARINI
KORUMA BÖLGE KURULU
KARAR

Tarihi ve No. :26.11.2021- 340
Karar Tarihi ve No. :26.11.2021 -8918
Dosya No :23.12.10

Toplantı Yeri
DİYARBAKIR

Elazığ İli, Alacakaya İlçesi, Altıoluk Köyü sınırları içerisinde tespit edilen maliye hazinesine ve özel mülkiyete ait 206 ada 98,100,101,103 ve 104 nolu parsel ile 207 ada 16 nolu parsel sınırlarının bir kısmında kalan "Altıoluk Yerleşim Yeri" in tescil talebine ilişkin; Elazığ Valiliği İl Kültür ve Turizm Müdürlüğü'nün 20.08.2021 tarih ve E.1732079 sayılı yazısı eki olan Müze Uzman Raporu, ilgili kurum görüşlerinin istendiği Diyarbakır Kültür Varlıklarını Koruma Bölge Kurulu Müdürlüğü'nün 16.09.2021 tarih ve E.1720605 sayılı yazısı, Elazığ İl Tarım ve Orman Müdürlüğü'nün 20.09.2021 tarih ve 2750034 sayılı yazısı, Karayolları Genel Müdürlüğü 8. Bölge Müdürlüğü'nün 08.10.2021 tarih ve E.587508 sayılı yazısı, Enerji ve Tabii Kaynaklar Bakanlığı Maden ve Petrol İşleri Genel Müdürlüğü'nün 8.10.2021 tarih ve E.2021311803 sayılı yazısı, Devlet Su İşleri Genel Müdürlüğü 9. Bölge Müdürlüğü'nün 19.10.2021 tarih ve 1662282 sayılı yazısı, Diyarbakır Kültür Varlıklarını Koruma Bölge Kurulu Müdürlüğü uzmanının hazırladığı 16.11.2021 tarih ve E.1049093 sayılı Dosya inceleme raporu, okundu. Ekleri (Tescil Fişi, Kadastral Harita) ile konuya ilişkin bilgi belgeler incelendi. Yapılan görüşmeler sonunda;

Elazığ İli, Alacakaya İlçesi, Altıoluk sınırları içerisinde tespit edilen maliye hazinesine ve özel mülkiyete ait 206 ada 98,100,101,103 ve 104 nolu parsel ile 207 ada 16 nolu parsel sınırlarının bir kısmında kalan "Altıoluk Yerleşim Yeri" "Korunması Gerekli Kültür Varlığı" özelliği gösterdiğinden, 2863 sayılı kanunun Tespit ve Tescil ile ilgili 7. Maddesi uyarınca sınırları ekli krokide belirlendiği şekli ile I. Derece Arkeolojik Sit olarak tesciline, hazırlanan tescil fişinin uygun olduğuna,

Tapu Müdürlüğüne, bir kısmı sit sınırları içinde kalan 206 ada 98 parsel, 206 ada 100 parsel, 206 ada 101 parsel, 206 ada 103 parsel ve 206 ada 104 nolu parsel ile 207 ada 16 nolu parsellerin tapu kütüğünün beyanlar hanesine "Bir Kısım I. Derece Arkeolojik Sit Alanıdır" şerhinin konulmasına,

"Altıoluk Yerleşim Yeri" in bulunduğu alanın koruma esasları ve kullanma şartlarının, 2863 sayılı Kanunun 17. Maddesi gereğince Kültür ve Tabiat Varlıklarını Koruma Yüksek Kurulu'nun Arkeolojik sitler koruma ve kullanma koşulları başlıklı 05.11.1999 gün ve 658 sayılı ilke kararının I. Maddesinde belirtilen hususlar çerçevesinde belirlenmesine,

-Kaçak kazıların önlenmesini sağlayıcı tedbirlerin ilgili birimlerce alınmasına, karar verildi.

**T.C.
KÜLTÜR VE TURİZM BAKANLIĞI
DİYARBAKIR KÜLTÜR VARLIKLARINI
KORUMA BÖLGE KURULU
KARAR**

AVRUPA KONSEYİ T Ü R K İ Y E	DOĞAL VE KÜLTÜREL VARLIKLARI KORUMA ENVANTERİ KÜLTÜR VARLIKLARI VE MÜZELER GENEL MÜDÜRLÜĞÜ	D.K.V.K.E.	SİT	ENVANTER NO	
İLİ	İLÇESİ; ALACAKAYA	MAH-KÖY: ALTIOLUK		HARİTA NO	
ELAZIĞ				PAFTA :	ADA PARSEL
ADI : ALTIOLUK YERLEŞİM YERİ					
GENEL TANIM : Altıoluk yerleşim yeri; Elazığ İli, Alacakaya İlçesi Altıoluk sınırları içerisinde kalmaktadır. Bahse konu alan dağlık araziye sahip, alanın bir yerleşim gördüğü, alanda su sarnıçlarına ve yoğun seramik parçalarına rastlanıldığı tespit edilmiştir. Seramikler demir çağı ve ortaçağ dönemine tarihlenmektedir. Ayrıca alanın Güneybatısında akan derenin bitişiğinde dikdörtgen planlı, dört odalı ve geniş bir avlusu bulunan bir yapı kalıntısı da tespit edilmiştir. Söz konusu alanda kaçak kazıların yapıldığı da gözlemlenmiştir.					
ŞİMDİKİ TEHLİKELER: Mera alanı olarak kullanılmaktadır.					
ŞİMDİKİ DURUM : Alanda kaçak kazıların yapıldığı gözlemlenmiştir.					
SİT POTANSİYELİ : I.Derece Arkeolojik Sit Alanı.				KORUMA DERECESİ I.Derece	
ŞİMDİKİ KORUMA : Herhangi bir koruma önlemi bulunmamaktadır.				HAZIRLAYANLAR 16.11.2021 Ali EREK (Arkeolog)	
ÖNERİLEN KORUMA : Uyarı levhalarının konulması.				Hüseyin GÜLER (Arkeolog)	
TAYIN DİZİSİ ;				Kontrol Eden: Mehriban KAPRASLAN (Bölge Kurulu Müdürü)	
GÖZLEMLER : Alan tepelik alanda yer alıp mera olarak kullanılmaktadır.				KORUMA KURULU KARARLARI	
				KORUMA KURULU ONAYI	

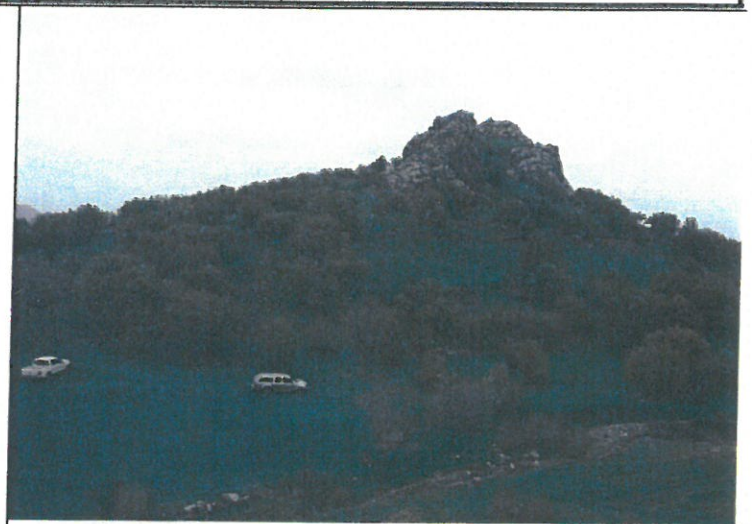
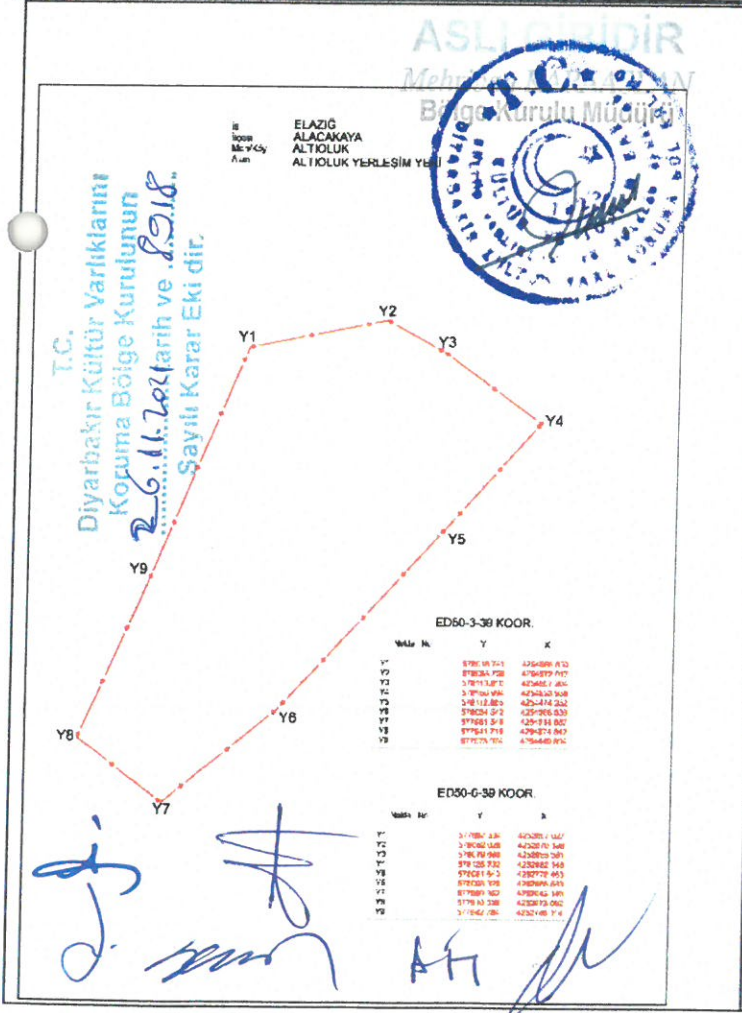



İli ELAZIĞ
İlçesi ALACAKAYA
Mah/Köy ALTIOLUK
Alan ALTIOLUK YERLEŞİM YERİ

Ada/Parsel : 206/98, 206/100, 206/101, 206/103, 206/104, 207/16

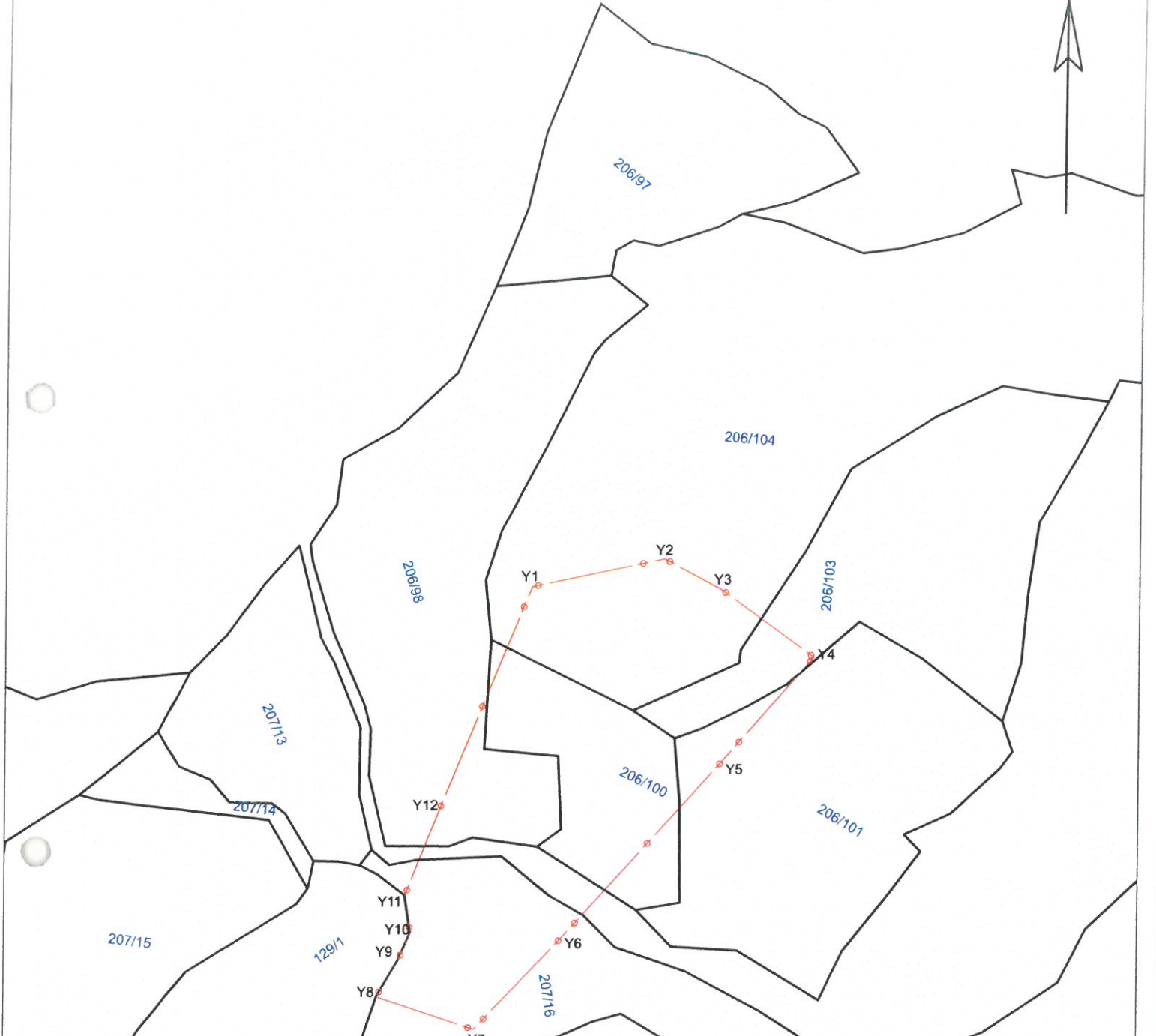

ED50-3-39 KOOR.

Nokta No	Y	X
Y1	578018.741	4254988.850
Y2	578083.259	4254572.017
Y3	578110.910	4254557.204
Y4	578106.994	4254523.958
Y5	578112.885	4254474.252
Y6	578034.542	4254388.338
Y7	577991.686	4254343.465
Y8	577943.894	4254359.682
Y9	577954.540	4254377.371
Y10	577960.438	4254390.576
Y11	577957.673	4254408.883
Y12	577973.974	4254449.894

ED50-6-39 KOOR.

Nokta No	Y	X
Y1	577987.534	4254857.027
Y2	578052.026	4254770.188
Y3	578079.666	4252853.381
Y4	578125.732	4252822.148
Y5	578081.640	4252772.463
Y6	578003.328	4252686.583
Y7	577960.489	4252641.728
Y8	577912.717	4252657.938
Y9	577923.358	4252675.620
Y10	577929.254	4252688.820
Y11	577926.490	4252707.119
Y12	577942.784	4252748.114

PARSEL ALANI
I DERECE ARKEOLOJİK SİT SINIRI

T.C.
Diyarbakır Kültür Varlıklarını
Koruma Bölge Kurulunun
26.11.2021 tarih ve 8.918..
Sayılı Karar Eki dir.

Mehmet ÖZKAYA
Harita Mühendisi



Handwritten signatures and initials in blue ink, including 'dt', 'HHT', and other illegible marks.