

T.C.  
KÜLTÜR VE TURİZM BAKANLIĞI  
Kayseri Kültür Varlıklarını Koruma Bölge Kurulu

**KARAR**

**Toplantı No ve Tarih** : 339 - 15.12.2021  
**Karar No ve Tarih** : 5684 - 15.12.2021

**Toplantı Yeri**  
**KAYSERİ**

Kırşehir İli, Merkez, Uzunaliuşağı Köyü'nde bulunan, kadastro harici alan ile mülkiyetleri Hazineye ait 177 ada, 1 parsel ile 180 ada, 10 ve 11 parsellerin bir kısmı ile 179 ada, 1 parselin ve 178 ada, 1 parselin tamamında yer alan "Uzunaliuşağı Köyü Höyüğü"nün 1.derece arkeolojik sit alanı olarak tescilinin değerlendirilmesine ilişkin Koruma Bölge Kurulu Müdürlüğü uzmanlarının 15.10.2021 gün ve 994362 sayılı yerinde inceleme raporu, konuya ilişkin Niğde İl Tarım ve Orman Müdürlüğü'nün 21.10.2021 gün ve 3086401 sayılı, Kültür ve Turizm Bakanlığı Yatırım ve İşletmeler Genel Müdürlüğü'nün 21.10.2021 gün ve 1829923 sayılı, DSİ 12. Bölge Müdürlüğü'nün 26.10.2021 gün ve 1684180 sayılı, Kırşehir Çevre ve Şehircilik İl Müdürlüğü'nün 27.10.2021 gün ve 2067401 sayılı, Enerji ve Tabii Kaynaklar Bakanlığı Maden İşletme Genel Müdürlüğü'nün 27.10.2021 gün ve 2021332107 sayılı, Kırşehir Orman İşletme Müdürlüğü'nün 15.11.2021 gün ve 2738076 sayılı görüş yazıları okundu, Koruma Bölge Kurulu Müdürlüğü uzmanının 13.12.2021 gün ve 1098494 sayılı dosya inceleme raporu okundu, uzmanın açıklamaları dinlendi, dosyasındaki bilgi ve belgeler incelendi, yapılan görüşme sonucunda;

Kırşehir İli, Merkez, Uzunaliuşağı Köyü'nde bulunan, kadastro harici alan ile mülkiyetleri Hazineye ait 177 ada, 1 parsel ile 180 ada, 10 ve 11 parsellerin bir kısmı ile 179 ada, 1 parselin ve 178 ada, 1 parselin tamamında yer alan "Uzunaliuşağı Köyü Höyüğü"nün 2863 sayılı yasa kapsamına giren özellikler taşınması nedeniyle 1.derece arkeolojik sit alanı olarak tescil edilmesine; bu doğrultuda hazırlanan kararımız eki 1/2000 ölçekli harita ile sit fişinin uygun olduğuna;

- Kırşehir İli, Merkez, Uzunaliuşağı Köyü'nde bulunan, 177 ada, 1 parsel ile 180 ada, 10 ve 11 parsellerin pafta ve fen klasörleriyle tapu kütüğü beyanlar hanesine "***bir kısmı 1.derece arkeolojik sit alanıdır***" şerhinin; 179 ada, 1 parselin ve 178 ada, 1 parselin pafta ve fen klasörleriyle tapu kütüğü beyanlar hanesine "***tamamı 1.derece arkeolojik sit alanıdır***" şerhinin ilgili Tapu ve Kadastro Müdürlüklerince 13.03.2012 tarih ve 28232 sayılı Resmi Gazetede yayımlanarak yürürlüğe giren "Korunması Gerekli Taşınmaz Kültür Varlıklarının ve Sitlerin Tespit ve Tescili Hakkında Yönetmelik" gereği verilmesi ve tesis işlemi sonrasında Kayseri Kültür Varlıklarını Koruma Bölge Kurulu Müdürlüğüne bilgi verilmesine;
- 1.derece arkeolojik sit alanında kalan kadastro harici taşlık alanda yeni bir sınırlandırma ve parsel ihdası durumunda Kurulumuzdan izin alınması gerektiğine;
- Höyükte kaçak kazı yapmak suretiyle 2863 sayılı yasaya muhalefet edenler hakkında suç duyurusunda bulunulmasına;
- Can ve mal güvenliği açısından tehlikesi arz eden kaçak kazı çukurlarının, adli makamların uygun görüş alındıktan sonra ilgili Müze Müdürlüğü denetiminde yerel yönetimlerce ivedilikle kapatılmasına, işlem sonucuna ilişkin bilgi ve belgelerin Koruma Bölge Kurulu Müdürlüğüne iletilmesine;
- Sit alanında tahribata neden olunmaması için taşınmazların belli aralıklarla kolluk kuvvetlerince kontrolünün sağlanmasına;

**ASLI GİBİDİR**

**T.C.**  
**KÜLTÜR VE TURİZM BAKANLIĞI**  
**Kayseri Kültür Varlıklarını Koruma Bölge Kurulu**

**KARAR**

**Toplantı No ve Tarih** : 339 - 15.12.2021  
**Karar No ve Tarih** : 5684 - 15.12.2021

**Toplantı Yeri**  
**KAYSERİ**

- Sit alanı içerisinde geçen ve zorunlu altyapı çalışmaları kapsamında olduğu anlaşılan Y3-2, Y3-2-1-4, Y3-2-1-5 sulama hatlarının ve bu hatlar üzerinde bulunan hidrantların (su alma yapıları) bakım, onarım ve işletmesinin, Kültür ve Tabiat Varlıklarını Koruma Yüksek Kurulu'nun 05.11.1999 gün ve 658 sayılı ilke kararı doğrultusunda zemine müdahale etmeden yapılmasında sakınca olmadığına;
- Sit alanında, Kültür ve Tabiat Varlıklarını Koruma Yüksek Kurulu'nun 05.11.1999 gün ve 658 sayılı ilke kararının I. derece arkeolojik sit alanlarına ilişkin 1. Maddesinde belirtilen Koruma ve Kullanma Koşullarının geçerli olduğuna;
- Alana ilişkin ilgili kurumlar tarafından süresi içinde Koruma Amaçlı İmar Planı hazırlanmasına karar verildi.

ASLI GİBİDİR

AVRUPA KONSEYİ	DOĞAL VE KÜLTÜREL VARLIKLARI KORUMA ENVANTERİ	D.K.V.K.E	SİT	ENVANTER NO	82
TÜRKİYE	KÜLTÜR VARLIKLARI VE MÜZELER GENEL MÜDÜRLÜĞÜ			HARİTA NO	
İLİ: KIRŞEHİR	İLÇESİ: MERKEZ	MAHALLE KÖY : UZUNALIŞAĞI KÖYÜ		KADASTRO	
		VEYA MEVKİİ :		PAFTA: ADA:177,178,179,180	PARSEL: 1,10,11
ADI: UZUNALIŞAĞI HÖYÜĞÜ					
GENEL TANIM: Uzunalişığı Köyü'nün yaklaşık 8km. güneydoğusunda, Sıdıklıkbüyükoba Köyünün yaklaşık 11km. batısında, Sıdıklıkçükoba Köyünün yaklaşık 11km. güneybatısında, Hirfanlı Barajının yaklaşık 300m. kuzeyinde, yaklaşık 112x117x105m. ölçülerinde bir höyük tespit edilmiştir. "Uzunalişığı Köyü Höyüğü", çevresinde tarım yapılması nedeniyle üçgen bir form almıştır. Höyüğün kuzeyinde birbirine yaklaşık 5-6m. uzaklıkta 2 adet kaçak kazı çukuru yer almaktadır. Bunlardan diğerine göre güneyde olanı yaklaşık 1,5m. çapında, 3m. derinlikte olup can ve mal güvenliği tehlikesi arzemektedir. Diğer 1m. çapında, 1m. derinliktedir. Höyükte Kalkolitik, Tunç Çağları, Demir Çağları ve Hellenistik Döneme ait seramik parçaları vardır.					
ŞİMDİKİ TEHLİKELER : Kaçak kazı, tarımsal faaliyetler					
ŞİMDİKİ DURUM :					
SİT POTANSİYELİ : 1.derece arkeolojik sit			KORUMA DERECESİ : 1.derece arkeolojik sit		
ŞİMDİKİ KORUMA :			HAZIRLAYANLAR: Dilek YALDIZ Arkeolog Recep TOK Harita Mühendisi 15.10.2021		
ÖNERİLEN KORUMA :			KONTROL EDEN: Fatih ÇAPAR Bölge Kurul Müdürü		
YAYIN DİZİSİ :			K. K. V. K. B. K. KARARLARI		
GÖZLEMLER			REVİZYON: K. K. V. K. B. K. ONAYI: 15/12/2021		



Kayseri Kültür Varlıklarının Koruma Bölge Kurulunun 15.12.2021 Gün ve 5684 Sayılı karar ekidir.

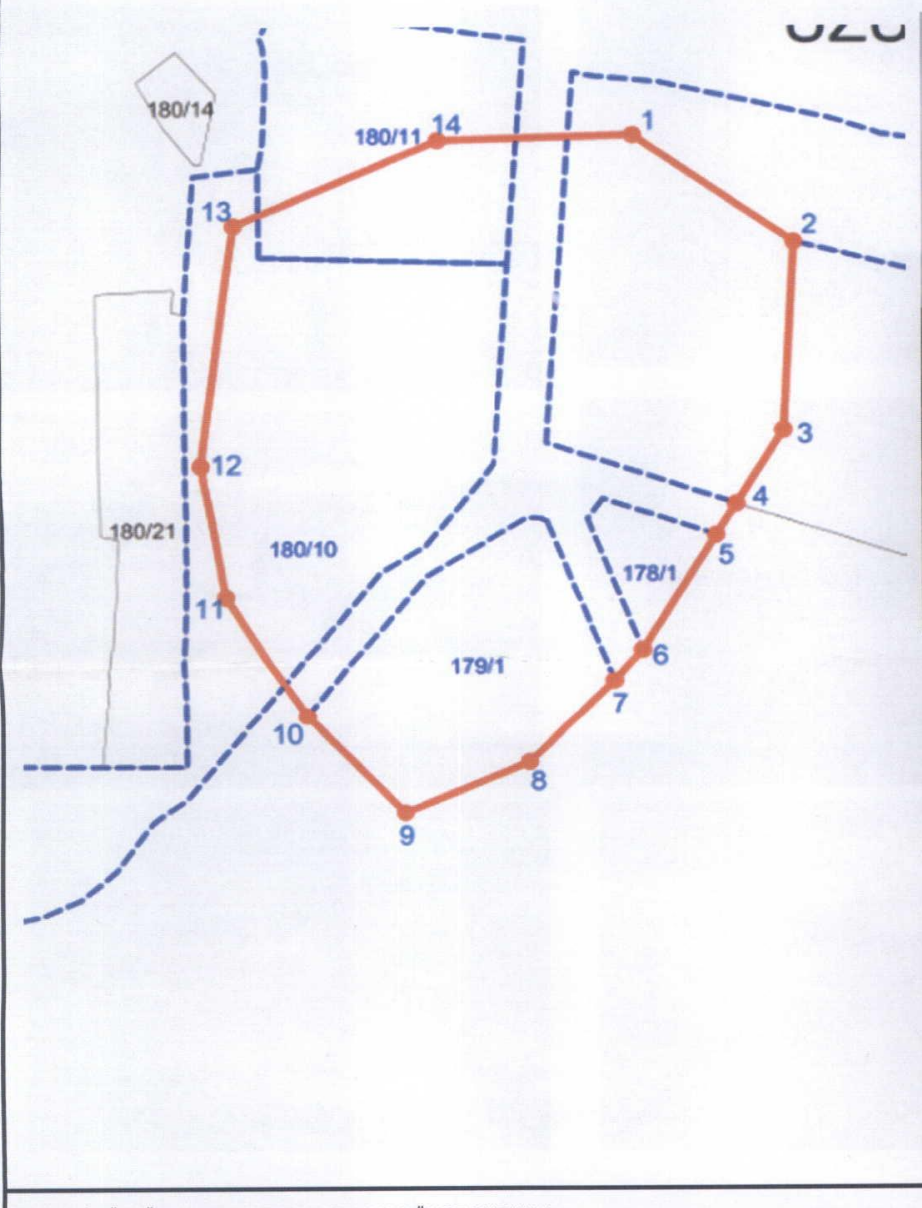

KAYSERİ KÜLTÜR VARLIKLARINI KORUMA BÖLGE KURULU

Handwritten signature and date: 15/12/2021



# KIRŞEHİR İLİ MERKEZ İLÇESİ UZUNALIŞAĞI KÖYÜ UZUNALIŞAĞI HÖYÜĞÜ

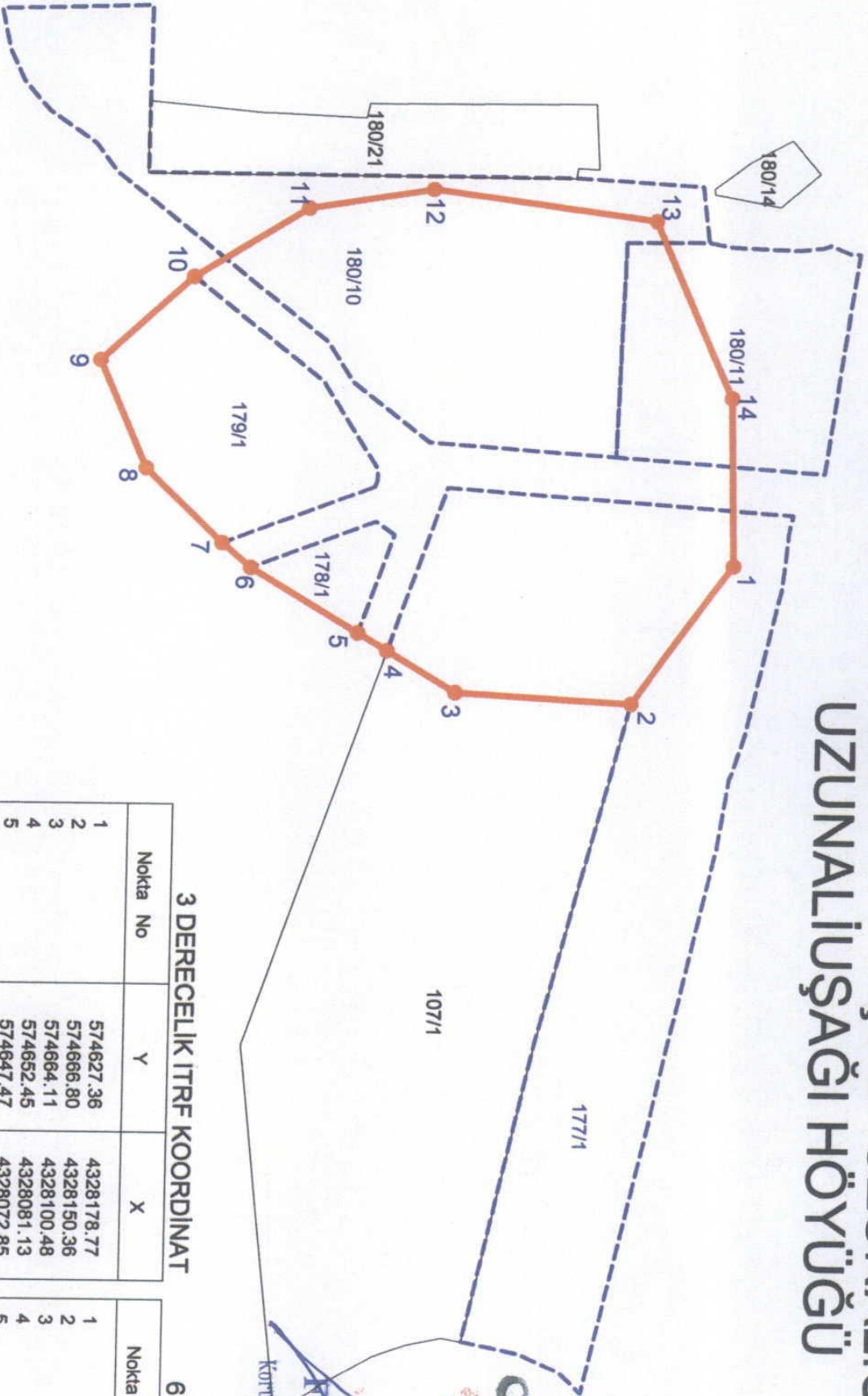

**ONANDI**  
Koruma Bölge Kurulu Müdürü

2000

## 3 DERECELİK ITRF KOORDİNAT

Nokta No	Y	X
1	574627.36	4328178.77
2	574666.80	4328150.36
3	574664.11	4328100.48
4	574652.45	4328081.13
5	574647.47	4328072.85
6	574629.32	4328042.49
7	574622.41	4328034.27
8	574601.31	4328012.46
9	574570.68	4327998.85
10	574546.76	4328024.90
11	574526.82	4328056.78
12	574521.01	4328091.64
13	574529.50	4328155.09
14	574579.55	4328177.43

## 6 DERECELİK ED50 KOORDİNAT

Nokta No	Y	X
1	574626.12	4326630.42
2	574665.54	4326602.03
3	574662.85	4326552.16
4	574651.20	4326532.83
5	574646.22	4326524.55
6	574628.07	4326494.20
7	574621.17	4326485.98
8	574600.08	4326464.18
9	574569.46	4326450.58
10	574545.55	4326476.61
11	574525.62	4326508.49
12	574519.81	4326543.32
13	574528.30	4326606.75
14	574578.33	4326629.08

## I. DERECE ARKEOLOJİK SİT ALANI

SİT ALANININ BULUNDUĞU KADASTRO PARSELLERİ  
(UZUNALIŞAĞI KÖYÜ: 177 ada 1 parsel, 178 ada 1 parsel, 179 ada 1 parsel, 180 ada 10 ve 11 parsel)

*(Handwritten signatures and stamps)*

Kayseri Kültür Varlıklarının  
Koruma Bölge Kurulunun  
15.12.2021...Gün ve 5684 Sayılı  
karar ekidir.