

**T.C.**  
**KÜLTÜR VE TURİZM BAKANLIĞI**  
Kayseri Kültür Varlıklarını Koruma Bölge Kurulu  
**KARAR**

**Toplantı no ve tarih: 341 - 17.12.2021**

**Karar no ve tarih : 5710 - 17.12.2021**

**Toplantı Yeri**

**KAYSERİ**

Yozgat ili, Çandır ilçesi, İğdeli Köyü, İğdeli Dere Mevkiinde bulunan kadastro harici alan içerisinde tespit edilen **“İğdeli Dere Mevkii Tümülsleri (A-B-C-D)”**nin I. Derece Arkeolojik Sit Alanı olarak tescili ile kaçak kazı çukurları konusunun Kayseri Kültür Varlıklarını Koruma Bölge Kurulunda değerlendirilmesi istemine yönelik Koruma Bölge Kurulu Müdürlüğü uzmanlarının 01.10.2021 tarihli ve 970026 sayılı yerinde inceleme raporu; konuya ilişkin Kültür ve Turizm Bakanlığı, Yatırım ve İşletmeler Genel Müdürlüğü'nün 21.10.2021 tarihli, 1817264; Enerji ve Tabii Kaynaklar Bakanlığı, Maden ve Petrol İşleri Genel Müdürlüğü'nün 01.11.2021 tarih, 2021336685; Yozgat Valiliği, İl Kültür ve Turizm Müdürlüğü, Müze Müdürlüğü'nün 10.11.2021 tarih, 1897616; Tarım ve Orman Bakanlığı, DSİ 12. Bölge Müdürlüğü'nün 12.11.2021 tarih, 1683029; Kayseri Valiliği, Çevre ve Şehircilik İl Müdürlüğü'nün 15.10.2021 tarih, 1971175; Yozgat Valiliği, Çevre ve Şehircilik İl Müdürlüğü'nün 14.10.2021 tarih, 1976018; Yozgat Valiliği, İl Tarım ve Orman Müdürlüğü'nün 18.10.2021 tarih, 3077728; Tarım ve Orman Bakanlığı, 9. Bölge Müdürlüğü'nün 10.11.2021 tarih, 3318941; Çandır Kaymakamlığı, Milli Emlak Müdürlüğü'nün 16.11.2021 tarih, 2219909 sayılı kurum görüş yazıları ile Koruma Bölge Kurulu Müdürlüğü uzmanının 14.12.2021 tarih, 1100956 sayılı dosya inceleme raporu okundu, açıklamaları dinlendi, dosyasındaki bilgi ve belgeler incelendi, yapılan görüşme sonucunda;

Yozgat ili, Çandır ilçesi, İğdeli Köyü, İğdeli Dere Mevkiinde bulunan kadastro harici alan içerisinde tespit edilen **“İğdeli Dere Mevkii Tümülsleri (A-B-C-D)”**nin 2863 sayılı Kanunun 6. Maddesi kapsamına giren özellikler taşıdığı anlaşıldığından I. Derece Arkeolojik Sit alanı olarak tescil edilmesine;

- Bu doğrultuda hazırlanan kararımız eki sit fişi ile 1/3000 ölçekli koordinatlı kadastral haritanın uygun olduğuna,
- Sit sınırlarının tescil harici alanda kalmasından dolayı tescil harici alanda yeni bir sınırlandırma ve parsel ihdası olması durumunda Koruma Bölge Kurulundan izin alınmasına,
- Sit alanı sınırları içinde kalan taşınmazlara yönelik Kültür ve Tabiat Varlıklarını Koruma Yüksek Kurulu'nun 05/11/1999 tarih ve 658 sayılı ilke kararının I. derece arkeolojik sit alanlarına ilişkin 1. Maddesinde belirtilen Koruma ve Kullanma Koşullarının geçerli olduğuna,
- Sit alanına ilişkin ilgili kurumlar tarafından süresi içinde Koruma Amaçlı İmar Planı hazırlanması gerektiğine,
- Tümülslerde kaçak kazı yapılması suretiyle 2863 sayılı Kanuna muhalefet edenler hakkında suç duyurusunda bulunulmasına, kaçak kazı çukurunun adli makamların uygun görüşü alındıktan sonra ilgili Müze Müdürlüğü denetiminde, ilgili yerel yönetimlerce ivedilikle kapatılmasına ve uygulama sonucuna ilişkin bilgi belgelerin Koruma Bölge Kurulu Müdürlüğüne bilgi amaçlı iletilmesine, sit alanının korunmasına yönelik belli aralıklarla kolluk kuvvetlerince kontrolünün sağlanmasına karar verildi.

**ASLI GİBİDİR**

AVRUPA KONSEYİ	DOĞAL VE KÜLTÜREL VARLIKLARI KORUMA ENVANTERİ	D.K.V.K.E	SİT	ENVANTER NO: 12
TÜRKİYE	KÜLTÜR VARLIKLARI VE MÜZELER GENEL MÜDÜRLÜĞÜ			HARİTA NO:
İLİ: YOZGAT	İLÇESİ: ÇANDIR	MAHALLE KÖY: İĞDELİ KÖYÜ		KADASTRO:
	Mevkii: İğdeli Dere Mevkii			PAFTA:
ADI: İğdeli Dere Mevkii Tümülüsleri (A-B-C-D)			ADA:	Tescil Harici Alan
<p><b>GENEL TANIM: İğdeli Dere Mevkii Tümülüsleri (A-B-C-D):</b> Söz konu 4 adet Tümülüsler İğdeli köyünün yaklaşık olarak 2 km kuzeydoğusunda yer almaktadır. Tümülüslerin bulunduğu alan yüksek bir tepenin zirve kısmında yer almakta olup tepenin etrafı tarım arazileri ile çevrilidir. Tepenin üst kısmın düz bir şekilde ve genel olarak taşlık ve tepelik bir yapıya sahiptir. Tümülüsler 1210, 1213 ve 1228 nolu parsellerin kuzeyinde Kadastro harici alanda yer almaktadırlar. Tescil harici alanının en kuzeyinde ki Tümülüse (A) olarak belirtilen tümülüs yaklaşık olarak 20 metre çapında ve 10 metre yüksekliğindedir. Yığıma toprak malzeme ile oluşturulan Tümülüs'ün üzerinde doğu yönünde yaklaşık olarak 2 metre eninde, 1 metre uzunluğunda, 1-1,80 metre arasında değişen derinliğinde kaçak kazı çukuru bulunmaktadır. Kaçak kazı çukurunda ve etrafta herhangi bir mimari kalıntıya veya kemik parçalarına, seramik parçalarına rastlanılmamıştır. Tümülüs (B): Tümülüs (A)'nın yaklaşık olarak 200 metre güneybatısında bulunmaktadır. Tümülüs yaklaşık olarak 15 metre çapında ve 7 metre yüksekliğindedir. Yığıma toprak malzeme ile oluşturulmuştur. Tümülüs'ün üzerinde güney yönünde yaklaşık olarak 1 metre eninde, 1 metre uzunluğunda kaçak kazı çukuru bulunmaktadır. Kaçak kazı çukuru içerisinde herhangi bir kemik parçalarına rastlanılmamıştır. Tümülüs (C): Tümülüs (B)'nin yaklaşık olarak 50 metre batısında yer almaktadır. Tümülüs yaklaşık olarak 30 metre çapında ve 15 metre yüksekliğindedir. Yığıma toprak malzeme ile oluşturulan Tümülüs'ün üzerinde doğu yönünde yaklaşık olarak 2 metre eninde, 1 metre uzunluğunda, 1-1,50 metre arasında değişen derinliğinde kaçak kazı çukuru bulunmaktadır. Kaçak kazı çukurunda ve etrafta herhangi bir mimari kalıntıya veya kemik parçalarına, seramik parçalarına rastlanılmamıştır. Tümülüs (D): Tümülüs (C)'nin yaklaşık olarak 30 metre batısında yer almaktadır. Yığıma toprak malzeme ile oluşturulmuştur. Tümülüs'ün üzerinde güney yönünde yaklaşık olarak 1 metre eninde, 1 metre uzunluğunda kaçak kazı çukuru bulunmaktadır. Kaçak kazı çukuru içerisinde herhangi bir kemik parçalarına rastlanılmamıştır.</p>				
ŞİMDİKİ TEHLİKELER :Kaçak kazı				
ŞİMDİKİ DURUM :Beşeri ve doğal tahribata açıktır				
SİT POTANSİYELİ : I. ARKEOLOJİK SİT ALANI			KORUMA DERECESESİ : I. (Birinci) DERECE ARKEOLOJİK SİT ALANI	
ŞİMDİKİ KORUMA : Korumasız			HAZIRLAYANLAR: 06.10/2021	
ÖNERİLEN KORUMA :1/3000 Ölçekli Kadastral harita üzerinde işaretli olduğu şekliyle I. DERECE ARKEOLOJİK SİT ALANI olarak tescilli edilmes.			Sezai ARIK Arkeolog	
			Zeynep ÖZDEMİR Uzman	
			Recep TOK Harita Mühendisi	
			KONTROL EDEN: Fatih ÇAPAR 06.10/2021	
			Koruma Bölge Kurulu Müdürü	
YAYIN DİZİSİ :			K.K.V.K. B. K. KARARLARI	
GÖZLEMLER :			REVİZYON	
			K.K.V.K.B.K. ONAYI: 12.10.2021	

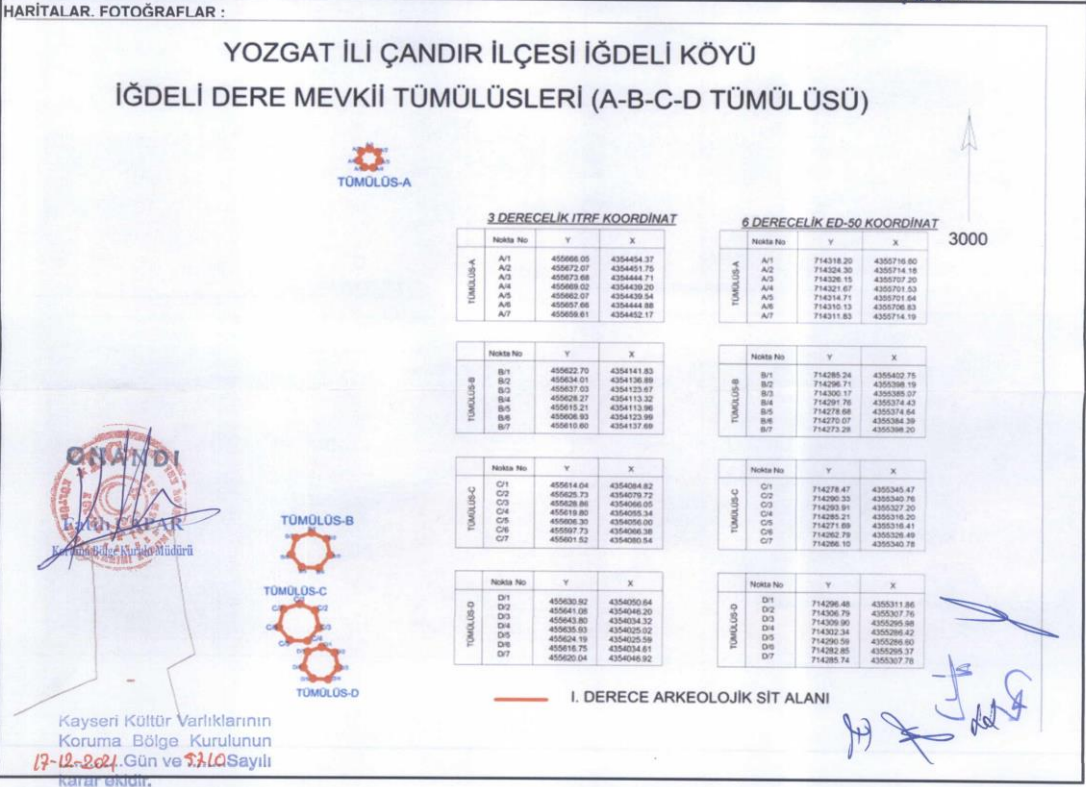



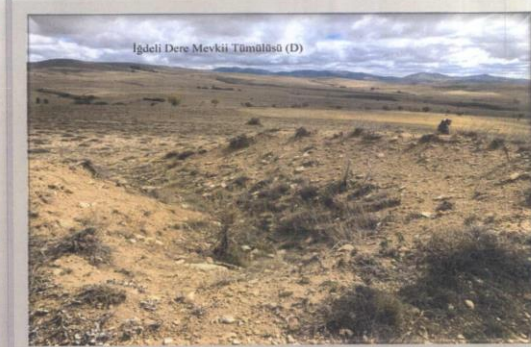
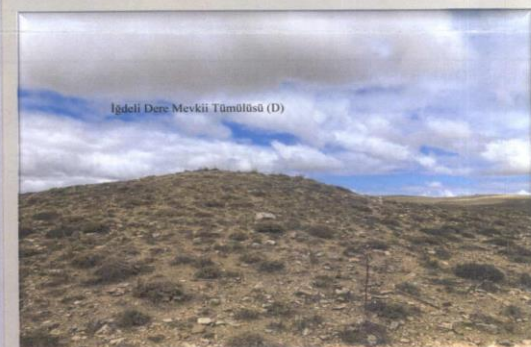
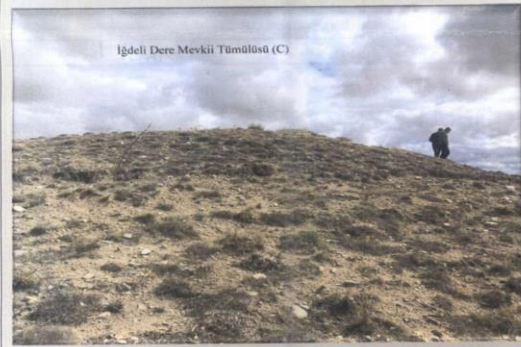
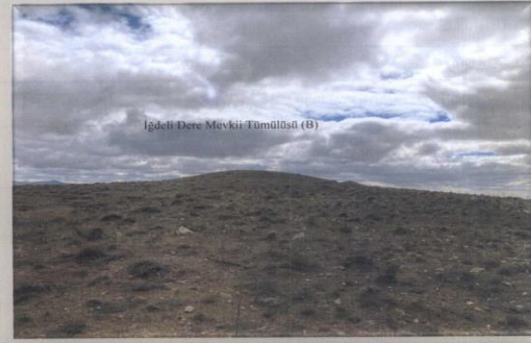
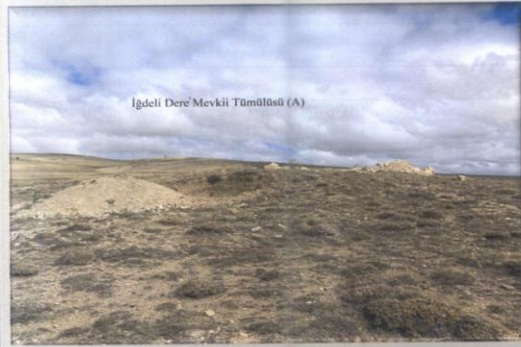
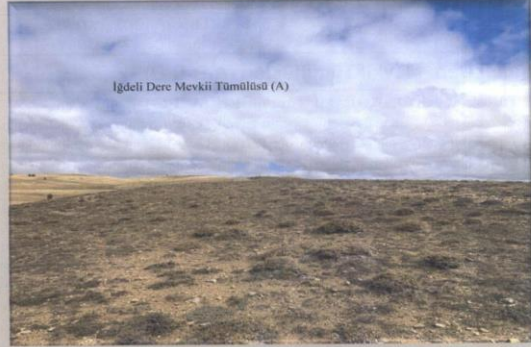
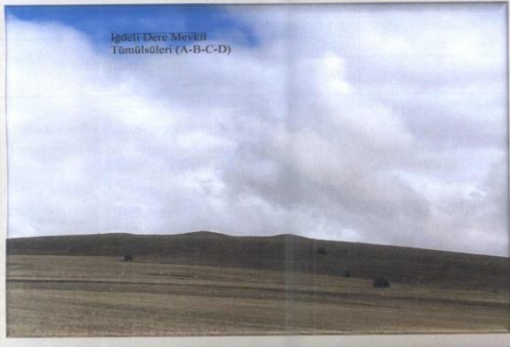

# YOZGAT İLİ ÇANDIR İLÇESİ İĞDELI KÖYÜ

## İĞDELI DERE MEVKİİ TÜMÜLSÜLERİ (A-B-C-D TÜMÜLSÜSÜ)



### 3. DERECELİK İTİRE KOORDİNAT

Nokta No	Y	X
A/1	455686,05	4354454,37
A/2	455672,07	4354451,75
A/3	455673,88	4354444,71
A/4	455669,02	4354439,20
A/5	455662,07	4354439,54
A/6	455657,66	4354444,89
A/7	455659,61	4354452,17

### 6. DERECELİK ED-50 KOORDİNAT

Nokta No	Y	X
A/1	714318,20	4355716,80
A/2	714324,30	4355714,18
A/3	714326,15	4355707,20
A/4	714321,57	4355701,53
A/5	714314,71	4355701,64
A/6	714310,13	4355706,83
A/7	714311,83	4355714,19

Nokta No	Y	X
B/1	455622,70	4354141,83
B/2	455634,01	4354136,89
B/3	455634,03	4354133,92
B/4	455615,27	4354113,96
B/5	455605,93	4354123,99
B/6	455610,80	4354137,89
B/7		

Nokta No	Y	X
B/1	714285,24	4355402,75
B/2	714296,71	4355398,19
B/3	714300,17	4355385,07
B/4	714291,76	4355374,43
B/5	714278,68	4355374,64
B/6	714270,07	4355394,39
B/7	714273,28	4355398,20

Nokta No	Y	X
C/1	455614,04	4354084,82
C/2	455625,73	4354079,72
C/3	455628,86	4354086,05
C/4	455619,80	4354055,34
C/5	455606,30	4354056,00
C/6	455597,73	4354086,38
C/7	455601,52	4354080,54

Nokta No	Y	X
C/1	714278,47	4355345,47
C/2	714290,33	4355340,76
C/3	714293,91	4355327,20
C/4	714285,21	4355316,20
C/5	714271,69	4355316,41
C/6	714282,79	4355328,49
C/7	714286,10	4355340,78

Nokta No	Y	X
D/1	455630,92	4354050,64
D/2	455641,08	4354046,20
D/3	455643,80	4354034,32
D/4	455635,93	4354025,02
D/5	455624,19	4354025,59
D/6	455616,75	4354034,61
D/7	455620,04	4354046,92

Nokta No	Y	X
D/1	714296,48	4355311,86
D/2	714306,79	4355307,76
D/3	714309,90	4355295,98
D/4	714302,34	4355286,42
D/5	714290,59	4355286,60
D/6	714282,85	4355295,37
D/7	714285,74	4355307,78

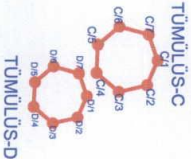

Kayseri Kültür Varlıklarının  
Koruma Bölge Kurulunun  
19-10-2021 Gün ve 5310 Sayılı  
Karar ektidir.

I. DERECE ARKEOLOJİK SİT ALANI

