

T.C.
KÜLTÜR VE TURİZM BAKANLIĞI
DİYARBAKIR KÜLTÜR VARLIKLARINI
KORUMA BÖLGE KURULU
KARAR

Toplantı Tarihi ve No :22.12.2021-341
Karar Tarihi ve No :22.12.2021-8973
Dosya No :21.00/2061

Toplantı Yeri
DİYARBAKIR

Diyarbakır İli, Sur İlçesi Yenievler Köyü sınırları içinde bulunan ve tapunun bir kısmı özel mülkiyete ait 156 ada 1 nolu parsel ve kadastro boşluğunda yer alan Yenievler Değirmeni'nin tescil talebine ilişkin; Diyarbakır Kültür Varlıklarını Koruma Bölge Müdürlüğünün 22.11.2021 gün ve E.1060384 sayılı uzman raporu, Diyarbakır Kültür Varlıklarını Koruma Bölge Müdürlüğünün 23.11.2021 gün-E.1934558 ve 19346634 sayılı görüş yazısına; Diyarbakır Kadastro Müdürlüğünün 29.11.2021 gün ve E.148571132 sayılı, Maden ve Petrol İşleri Genel Müdürlüğünün 29.11.2021 gün ve E.48909307 sayılı, DSİ 10. Bölge Müdürlüğünün 29.11.2021 gün ve E.1802581 sayılı, Diyarbakır Büyükşehir Belediye Başkanlığının 09.12.2021 gün ve 16743309 sayılı yazısı, ekleri ve konuya ilişkin bilgi, belgeler incelendi. Yapılan görüşmeler sonunda;

Diyarbakır İli, Sur İlçesi Yenievler Köyü sınırları içinde bulunan ve tapunun özel mülkiyete ait 156 ada 1 nolu parsel ve kadastro boşluğunda kalan, Yenievler Değirmeni'nin; "Korunması Gerekli Taşınmaz Kültür Varlığı" özelliği gösterdiğinden 2863 sayılı Kanunun Tespit ve Tescil ile ilgili 7. Maddesi uyarınca tesciline, hazırlanan tescil fişinin uygun olduğuna,

-Koruma grubunun "I. (Birinci) grup yapı" olarak, Koruma alanının ise ekli koordinatlı krokide işaretlendiği şekilde belirlenmesinin uygun olduğuna;

-13.03.2012 tarih ve 28232 Resmi Gazetede yayımlanarak yürürlüğe giren "Korunması Gerekli Taşınmaz Kültür Varlıklarının ve Sitlerin Tespit ve Tescili Hakkında Yönetmelik" gereği ilgili Tapu Müdürlüğünce Diyarbakır İli, Sur İlçesi Yenievler Köyü sınırları içinde bulunan ve tapunun 156 ada 1 nolu parselin " Bir Kısmı Korunması Gerekli I. (birinci) Grup Taşınmaz Kültür Varlığı ve korunma alanıdır ", 160 ada 1 parselin tapu kütüğünün beyanlar hanesine " Bir Kısmı Korunması Taşınmaz Kültür Varlığı Korunma Alanıdır" Şerhi konulmasına,

- Yenievler Değirmeni'nin korunma alanı sınırları içerisinde yapılacak olan her türlü uygulama öncesinde Kurulumuzdan izin alınması gerektiğine karar verildi.

AVRUPA KONSEYİ	DOĞAL VE KÜLTÜREL VARLIKLARI KORUMA ENVANTERİ D.K.V.K.K	ANIT	ENVANTER NO :
TÜRKİYE	KÜLTÜR VARLIKLARI VE MÜZELER GENEL MÜDÜRLÜĞÜ		HARİTA NO :
İLİ: Diyarbakır	İLÇESİ :Sur	MAHALLE-KÖY-MEVKİ : Yenievler	KORUMA DERECESESİ
ADRESİ Yenievler Mahallesi		PAFTA-ADA-PARSEL: 156-1/160-1	ANITSAL 1 2 3
			ÇEVRESEL 1 2 3
			Anıtsal I
ADI : Yenievler Değirmeni	YAPTIRAN :	YAPAN :	MİMARİ ÇAĞI : Yeniçağ
	YAPIM TARİHİ :	KİTABE :	VAKFIYE :

GENEL TANIM: Diyarbakır Sur İlçesi Yenievler Mahallesinin kuş uçuşu 3 km. batısında, Bahçecik Mahallesinin 2 km. kuzeydoğusunda, Ambar Deresinin 150 metre kuzeydoğusunda yer almaktadır.

KORUMA DURUMU	A	TAŞIYICI YAPI	A	DIŞ YAPI	A	ÜST YAPI	A	SÜSLEME	A	RUTUBET	A	YOKX
	B		B		B		B	ELEMANLARI	B		B	İZİ VAR
	X		X		X		X		X		X	
	C		C		C		C		C		C	ÖNEMLİ

VAZİYET PLANI

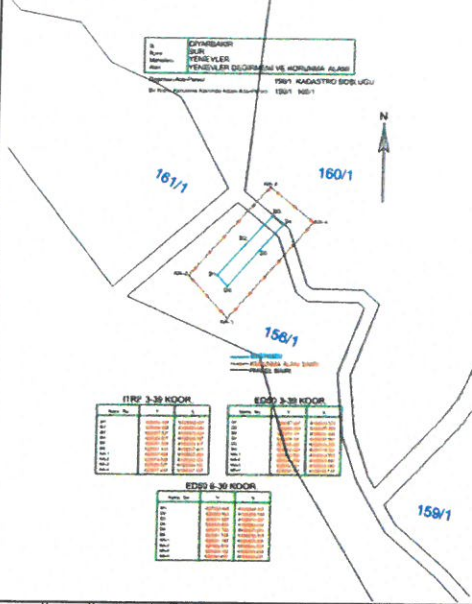

FOTOĞRAF



BUGÜNKÜ SAHİBİ :

YAPILAN ONARIMLAR :

AYRINTILI TANITIM : Tamamı bazalt taştan inşa edilmiştir. Yığma tekniğiyle inşaa edilen değirmenin ayakta kalan kısmının dış ve iç taraftan düzgün kesme bazalt taş ile kaplanmıştır. Su yolu olarak inşaa edilen kısmının büyük kısmı yıkık durumdadır. Değirmenin sadece su yolu ve un öğütülen kısmı ayakta. Silindirik bir yapıya sahip olan un öğütme alanı sağlamdır. Geriye kalan kısımları yıkılmış durumdadır ve toprak altındadır. Değirmenin hemen kuzeyinde küçük bir su kaynağı bulunmaktadır.

TEKNİK BİLGİLER	Su	Elektrik	Isıtma	Kanalizasy
-----------------	----	----------	--------	------------

ORJİNAL KULLANIMI Değirmen

BUGÜNKÜ KULLANIMI
Kullanılmıyor

ÖNERİLEN KULLANIMI
Değirmen

HAZIRLAYANLAR 21/12/2021

Şeref YUMRUK Arkeolog
Mehmet ÖZKAYA H.Mühendis
Kontrol Eden
Mehriban KARAASLAN
Kurul Müdürü

Mehriban KARAASLAN
Müdür
ASLI GİRİDİR

T.C.

Diyarbakır Kültür Varlıkları
Koruma Bölge Kurulunun
22.12.2021 tarih ve 8973
Sayılı Karar Eki dir.

YAYIN DİZİNİ :

- 1-
- 2-
- 3-
- 4-

EKLER :

RAPOR	
FOTOĞRAF	
RÖLÖVE PROJESİ	
RESTORASYON PROJESİ	
HARİTA	
KROKİ	
KİTABE	
VAKFIYE	

ONAY :



AM diğirmeni de de Bayar

İli DİYARBAKIR
İlçesi SUR
Mahallesi YENİEVLER
Alan YENİEVLER DEĞİRMENİ VE KORUNMA ALANI

Değirmen Ada-Parsel : 156/1, KADASTRO BOŞLUĞU
Bir Kısım Korunma Alanında Kalan Ada-Parsel : 156/1, 160/1



161/1

160/1

156/1

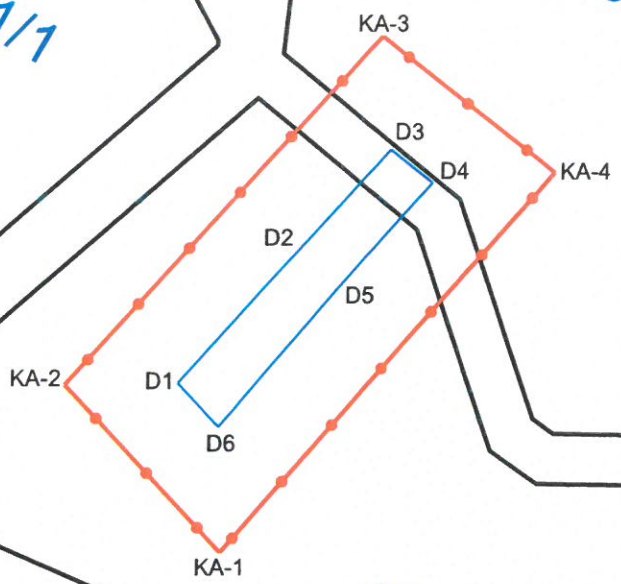

— DEĞİRMEN
— KORUNMA ALANI SINIRI
— PARSEL SINIRI

ITRF 3-39 KOOR.

Nokta No	Y	X
D1	628032.183	4198342.657
D2	628044.905	4198356.642
D3	628057.627	4198370.529
D4	628062.677	4198366.547
D5	628051.509	4198354.117
D6	628037.136	4198337.413
KA-1	628037.482	4198322.483
KA-2	628018.548	4198342.530
KA-3	628056.527	4198384.132
KA-4	628077.243	4198367.797

ED50 3-39 KOOR.

Nokta No	Y	X
D1	628047.667	4198523.570
D2	628060.389	4198537.555
D3	628073.111	4198551.442
D4	628078.161	4198547.461
D5	628066.993	4198535.030
D6	628052.620	4198518.326
KA-1	628052.965	4198503.396
KA-2	628035.032	4198523.443
KA-3	628072.811	4198565.045
KA-4	628092.727	4198548.710

ED50 6-39 KOOR.

Nokta No	Y	X
D1	627996.448	4196844.161
D2	628009.165	4196858.140
D3	628021.882	4196872.022
D4	628026.930	4196868.042
D5	628015.766	4196855.616
D6	628001.399	4196838.919
KA-1	628001.744	4196823.994
KA-2	627982.819	4196844.033
KA-3	628020.782	4196885.619
KA-4	628041.490	4196869.291

Mehmet KARASLAN
ASLİ GEBİR

Diyarbakır Kültür Varlıkları
Koruma Bölge Kurulunun
22.12.2021 tarih ve 8075
sayılı Kararı Eki dir.

159/1

Mehmet ÖZKAYA
Harita Mühendisi

AMTA
D. Bayar