

T.C.
KÜLTÜR VE TURİZM BAKANLIĞI
DIYARBAKIR KÜLTÜR VARLIKLARINI
KORUMA BÖLGE KURULU
KARAR

Tarihi ve No. :22.12.2021.341
Karar Tarihi ve No. :22.12.2021-8976
Dosya No :21.00.1973

Toplantı Yeri
DIYARBAKIR

-I-

Diyarbakır İli, Sur İlçesi, Erimli Mahallesi, Gencan Mevkiinde bulunan özel mülkiyete ait ve tapunun 188 ada 4 ve 5 nolu parsellerde yer alan “Erimli Höyüğü”nün I.(Birinci) Derece Arkeolojik Sit olarak tescil edilmesi önerisi ve alanda yapılan kaçak kazıya ilişkin; Diyarbakır Valiliği İl Kültür ve Turizm Müdürlüğü’nün 02.11.2021 gün ve E.1870644 sayılı yazısı eki müze uzman raporu, Diyarbakır Kültür Varlıklarını Koruma Bölge Kurulu Müdürlüğü’nün kurum görüşlerinin bildirilmesinin istendiği 10.11.2021 gün ve E.1898582 sayılı yazısı, kurum görüşlerinin iletildiği; Karayolları 9. Bölge Müdürlüğü’nün 19.11.2021 gün ve E.634039 sayılı yazısı, D.S.İ.10.Bölge Müdürlüğü’nün 15.11.2021 gün ve E.1753029 sayılı yazısı, İller Bankası Anonim Şirketi Mekansal Planlama Dairesi Başkanlığı’nın 15.11.2021 gün ve E.41092 sayılı yazısı, Diyarbakır Büyükşehir Belediye Başkanlığı İmar ve Şehircilik Dairesi Başkanlığı’nın 16.11.2021 gün ve E.41766 sayılı yazısı, Sur Belediye Başkanlığı İmar ve Şehircilik Müdürlüğü’nün 09.12.2021 gün ve E.9243 sayılı yazısı, Enerji ve Tabii Kaynaklar Bakanlığı Strateji Geliştirme Başkanlığı 19.11.2021 gün E.92466 sayılı yazısı ve ekleri, Dicle Elektrik Dağıtım A.Ş.’nin 08.12.2021 gün ve E.159480 sayılı yazısı, Diyarbakır Kültür Varlıklarını Koruma Bölge Kurulu Müdürlüğü’nün kadastral haritanın istenildiği 10.11.2021 gün ve E.1898358 sayılı yazısı, istenilen kadastral haritanın iletildiği Diyarbakır Kadastro Müdürlüğü’nün 19.11.2021 gün ve E.3116046 sayılı yazısı ile Diyarbakır Kültür Varlıklarını Koruma Bölge Kurulu Müdürlüğü’nün 08.11.2021 gün ve E.1034938 sayılı uzmanlarının raporu okundu. Ekleri ve konuya ilişkin bilgi, belgeler incelendi. Yapılan görüşmeler sonunda;

Diyarbakır İli, Sur İlçesi, Erimli Mahallesi, Gencan Mevkiinde bulunan özel mülkiyete ait ve tapunun 188 ada 4 ve 5 nolu parsellerinde yer alan “Erimli Höyüğü”nün 2863 sayılı Kanunun 6. Maddesi ile Korunması Gerekli Taşınmaz Kültür Varlıklarının ve Sitlerin Tespit ve Tescili Hakkında Yönetmelik’in 4. Maddesinde belirtilen “Korunması Gerekli Taşınmaz Kültür Varlığı” niteliklerini gösterdiğinden, anılan Kanunun 7. maddesi kapsamında sınırları ekli koordinatlı haritada belirlenen şekli ile I. (Birinci) Derece Arkeolojik sit olarak tesciline ve hazırlanan tescil fişinin uygun olduğuna,

13.03.2012 tarih ve 28232 Resmi Gazetede yayımlanarak yürürlüğe giren “Korunması Gerekli Taşınmaz Kültür Varlıklarının ve Sitlerin Tespit ve Tescili Hakkında Yönetmelik” gereği ilgili Tapu Müdürlüğüne, Diyarbakır İli, Sur İlçesi, Erimli Mahallesi, Gencan Mevkiinde bulunan bir kısmı sit sınırları içerisinde kalan 188 ada 4 ve 5 nolu parsellerin tapu kütüğünün beyanlar hanesine “Bir Kısım I. (Birinci) Derece Arkeolojik Sit” şerhinin bırakılmasına ve işlem sonucuna ilişkin bilgi, belgelerin Diyarbakır Kültür Varlıklarını Koruma Bölge Kurulu Müdürlüğüne iletilmesine,

“Erimli Höyüğü’nün” bulunduğu alanda, Kültür ve Tabiat Varlıklarını Koruma Yüksek Kurulu’nun Arkeolojik Sitler, Koruma ve Kullanma Koşulları başlıklı 05.11.1999 gün ve 658 sayılı ilke kararının I. Maddesinde belirtilen hükümlerinin geçerli olduğuna ve bu hükümlerin geçiş dönemi koruma esasları ve kullanma koşulları olarak belirlenmesine,

T.C.
KÜLTÜR VE TURİZM BAKANLIĞI
DİYARBAKIR KÜLTÜR VARLIKLARINI
KORUMA BÖLGE KURULU
KARAR

Tarihi ve No. :22.12.2021.341
Karar Tarihi ve No. :22.12.2021-8976
Dosya No :21.00.1973

Toplantı Yeri
DİYARBAKIR

-II-

“Erimli Höyüğü” sit sınırları içerisinde yapılan kaçak kazı 2863 sayılı Kanunun 9. Maddesi doğrultusunda suç teşkil ettiğinden, kaçak kazıyı yapan ve yaptıranlar hakkında, Cumhuriyet Başsavcılığı’na suç duyurusunda bulunulmasına, söz konusu olay ile ilgili açılan bir soruşturma dosyası var ise bilgi ve belgelerin aynı dosyaya delil olarak sunulmasına,

“Erimli Höyüğü’nde” kaçak kazıların önlenmesi ve alanın korunmasına yönelik güvenlik önlemlerinin ilgilisi ve ilgili birimlerce alınmasına,

“Erimli Höyüğü” sit sınırları içerisinde yapılacak olan her türlü fiziki ve inşai (ifraz, tevhit, imar uygulaması dahil) uygulama öncesinde Koruma Bölge Kurulundan izin alınması gerektiğine, karar verildi.

İL : Diyarbakır	İLÇE Sİ: Sur	MAHALLE - KÖY Erimli Mahallesi	PAFTA :	ADA	PARSEL
ADI : Erimli Höyük				188	4-5

GENEL TANIM: "Erimli Höyüğü" Diyarbakır İli, Sur İlçesinin yaklaşık 20 km. kuzeyinde bulunan Erimli Mahallesi, Gencan Mevkii sınırları içerisinde bulunmaktadır. Höyük, Erimli Mahallesi yerleşim yerinin yaklaşık 2 km kadar batısında bulunan Dicle Nehrinin kenarında yer almaktadır. Dicle Nehrine yaklaşık 300 metre mesafede yer alan höyük doğu-batı yönlü 60 metre, kuzey-güney yönlü 45 metre kadardır. Höyük yüksekliğinin ise yaklaşık 7 metre olduğu tespit edilmiştir. Höyük tepesinde oldukça tahribat söz konusudur. Höyük tepesinde bulunan 1 adet kaçak kazı çukurunun 3 metre kadar derinliği olduğu gözlemlenmiştir. Höyüğün tepesinde çokça toprak alımı veya kaçak kazı çukurları nedeniyle geniş oyuklar bulunmaktadır. Höyük güney yamacına bakan kısmına doğru yayılım göstermektedir. Güney yamacında da çok sayıda seramik parçaları ve havaneli, bazalt taştan ağırşak ve taş alet paçaları bulunmaktadır. Höyüğün güney kısmında 3 adet elektrik direği bulunmaktadır. Höyüğün batı yamacının hemen dibinde tali bir yol bulunmaktadır. Güney, doğu ve kuzey yamaçları sulu tarım arazisi olarak kullanıldığı tespit edilmiştir. Tarla vasıflı taşınmazlarda yer alan höyüğün yüzeyinde toplanan seramik parçalarından Erken Tunç Çağı, Demir Çağı, yeşil sırlı Geç Dönem özelliği yansıtmaktadır.

ŞİMDİKİ TEHLİKELER : Kaçak kazı tehlikesi bulunmaktadır.	KORUMA DERECESİ I.Derece HAZIRLAYANLAR Melahat DAĞLI SİPAN (Arkeolog) Hüseyin GÜLER (Arkeolog) Kontrol Eden: Mehriban KARAASLAN (Bölge Kurulu Müdürü) 11.11.2021 KORUMA KURULU KARARLARI KORUMA KURULU ONAYI
ŞİMDİKİ DURUM : Etekleri sulu tarım arazisi olarak kullanılmaktadır.	
SİT POTANSİYELİ : I.Derece Arkeolojik Sit Alanı.	
ŞİMDİKİ KORUMA : Herhangi bir koruma durumu yok	
ÖNERİLEN KORUMA : Tescil edilerek ilgili makamlara duyurulması ve koruma amaçlı gerekli tedbirlerin alınması. (Etrafı tel örgü ile çevrilip gerekli sayıda uyarı levhaları asılmalı.)	
YAYIN DİZİSİ :	
GÖZLEMLER : Alanda bilimsel sondaj ve kazı çalışmalarının yapılması gerekmektedir.	

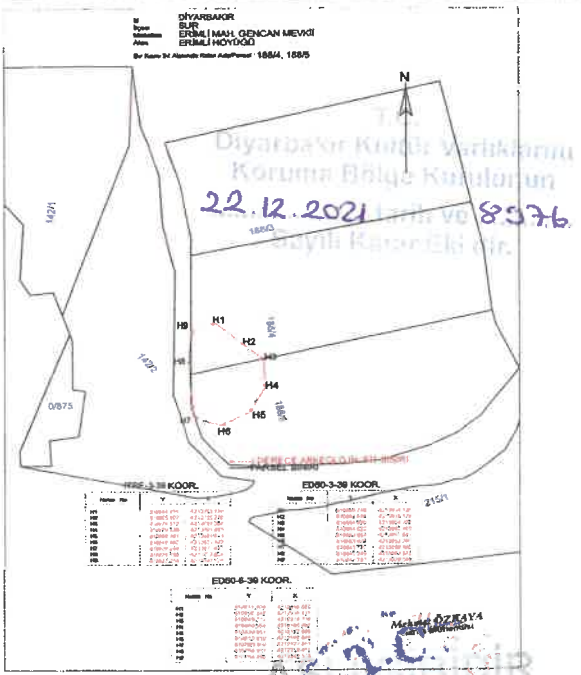

Melahat DAĞLI SİPAN
Bölge Kurulu Müdürü
J. W. Bayar
S
M
MS

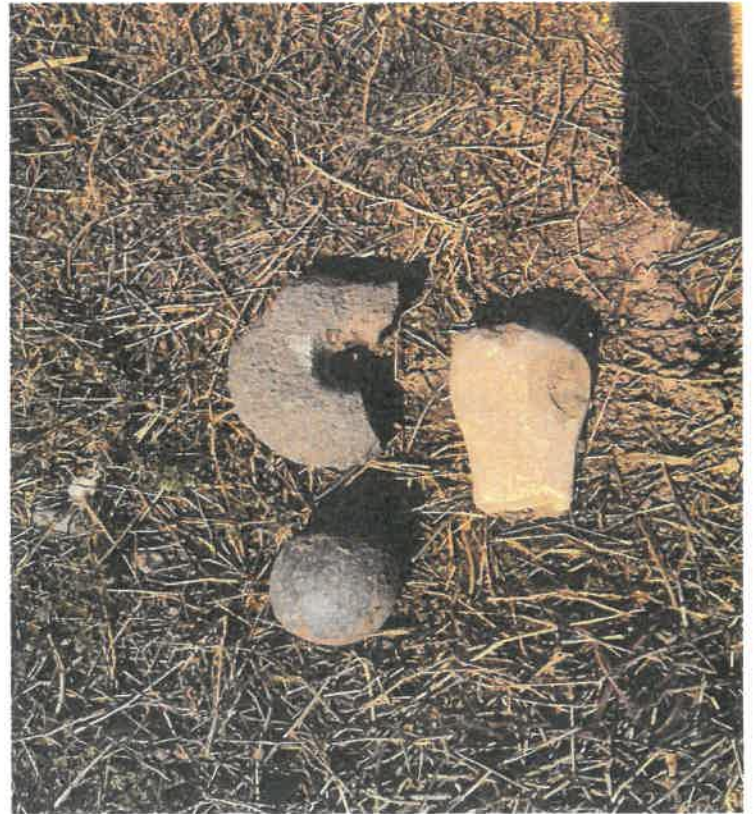

Bir Kısmı Sıt Alanında Kalan Ada/Parsel : 188/4, 188/5

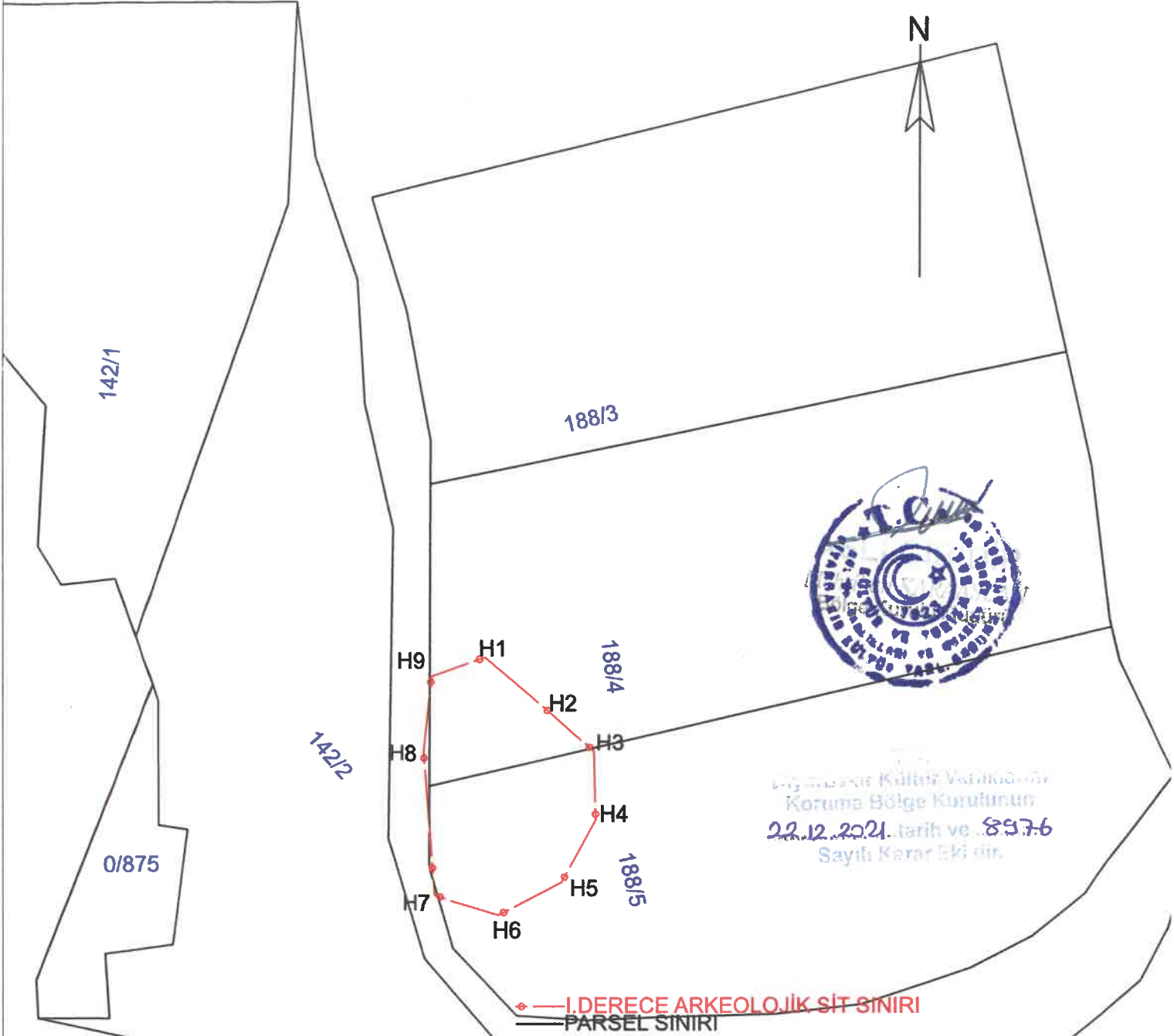

22.12.2021 tarih ve 8976
Sayılı Karar Eki dir.

ITRF-3-39 KOOR.

Nokta No	Y	X
H1	610844.254	4213753.159
H2	610865.107	4213735.210
H3	610878.577	4213723.304
H4	610879.129	4213701.493
H5	610868.361	4213681.614
H6	610848.482	4213671.122
H7	610828.244	4213677.437
H8	610824.756	4213723.004
H9	610827.294	4213747.121

ED50-3-39 KOOR.

Nokta No	Y	X
H1	610859.748	4213934.126
H2	610880.600	4213916.178
H3	610894.070	4213904.272
H4	610894.622	4213882.460
H5	610883.854	4213862.581
H6	610863.975	4213852.090
H7	610843.737	4213858.405
H8	610840.249	4213903.972
H9	610842.787	4213928.089

ED50-6-39 KOOR.

Nokta No	Y	X
H1	610815.404	4212248.553
H2	610836.248	4212230.611
H3	610849.712	4212218.710
H4	610850.264	4212196.907
H5	610839.501	4212177.036
H6	610819.630	4212166.549
H7	610799.400	4212172.861
H8	610795.913	4212218.411
H9	610798.450	4212242.518

Mehmet ÖZKAYA
Harita Mühendisi

Handwritten notes in blue ink, including the name 'Mehmet Özkaya' and other illegible text.