

T.C.
KÜLTÜR VE TURİZM BAKANLIĞI
DİYARBAKIR KÜLTÜR VARLIKLARINI
KORUMA BÖLGE KURULU
KARAR

Toplantı Tarihi ve No :24.12.2021-343
Karar Tarihi ve No :24.12.2021-9000
Dosya No :56.00.141

Toplantı Yeri
DİYARBAKIR

Siirt İli, Merkez, Zorkaya Köyü sınırları dahilinde bulunan, mülkiyeti Kamu Ortak Malı olan, tapununun 120 ada, 4,5 ve 39 no.lu parsellerde kayıtlı, Zorkaya Yamaç Yerleşiminin tescil önerisine ilişkin; Kültür ve Turizm Bakanlığı Yatırım ve İşletmeler Genel Müdürlüğü'nün 22.10.2021 tarih ve 1839501 sayılı yazısı, Yamaç Yerleşiminin tesciline yönelik kurum görüşlerinin istendiği Koruma Bölge Kurulu Müdürlüğü'nün 08.11.2021 tarih ve 1889243 sayılı yazısı, kadastral haritasının istendiği Koruma Bölge Kurulu Müdürlüğü'nün 08.11.2021 tarih ve 1889359 sayılı yazısı; Diyarbakır DSİ 10. Bölge Müdürlüğü'nün 17.11.2021 tarih ve 1761648 sayılı yazısı, Maden ve Petrol İşleri Genel Müdürlüğü'nün 22.11.2021 tarih ve 2021359764 sayılı yazısı, Karayolları 9. Bölge Müdürlüğü'nün 06.12.2021 tarih ve 653200 sayılı yazısı, Siirt Kadastro Müdürlüğü'nün 07.12.2021 tarih ve 3318303 sayılı yazısı ile Diyarbakır Kültür Varlıklarını Koruma Bölge Kurulu Müdürlüğü'nün 08.11.2021 tarih ve 1034651 sayılı uzman raporu okundu. Ekleri (rapor, fotoğraf, tescil fişi vb.) ve konuya ilişkin bilgi, belgeler incelendi. Yapılan görüşmeler sonunda;

Siirt İli, Merkez, Zorkaya Köyü sınırları dahilinde bulunan, mülkiyeti Kamu Ortak Malı olan, tapununun 120 ada, 4,5 ve 39 no.lu parsellerde kayıtlı, Zorkaya Yamaç Yerleşiminin; "Korunması Gerekli Taşınmaz Kültür Varlığı" özelliği gösterdiğinden, 2863 sayılı Kanunun Tespit ve Tescil ile ilgili 7. Maddesi uyarınca sınırları ekli krokide belirlendiği şekli ile I. (Birinci) derece arkeolojik sit olarak tesciline, hazırlanan tescil fişinin uygun olduğuna,

13.03.2012 tarih ve 28232 Resmi Gazetede yayımlanarak yürürlüğe giren "Korunması Gerekli Taşınmaz Kültür Varlıklarının ve Sitlerin Tespit ve Tescili Hakkında Yönetmelik" gereği ilgili Tapu Müdürlüğünce, tamamı sit sınırları içerisinde kalan, Siirt İli, Merkez, Zorkaya Köyü, tapunun; 120 ada, 4,5 ve 39 no.lu parsellerin tapu kütüğünün beyanlar hanesine " bir kısmı I. (Birinci) derece arkeolojik sit alanıdır" şerhinin ifade edildiği şekilde bırakılmasına ve işlem sonucuna ilişkin bilgi belgelerin Koruma Bölge Kurulu Müdürlüğüne iletilmesine,

Zorkaya Yamaç Yerleşiminin bulunduğu alanın koruma esasları ve kullanma şartlarının, 2863 sayılı Kanunun 17. Maddesi gereğince Kültür ve Tabiat Varlıklarını Koruma Yüksek Kurulu'nun Arkeolojik sitler koruma ve kullanma koşulları başlıklı 05.11.1999 gün ve 658 sayılı ilke kararının I. Maddesinde belirtilen hususlar çerçevesinde belirlenmesine,

Zorkaya Yamaç Yerleşimi sit sınırları içerisinde yapılacak olan her türlü fiziki ve inşai (ifraz, tevhit, imar uygulaması dahil) uygulama öncesinde Koruma Bölge Kurulu'ndan izin alınması gerektiğine karar verildi.

AVRUPA KONSEYİ	DOĞAL VE KÜLTÜR VARLIKLARI KORUMA ENVANTERİ	D.K.V.K.E.	ENVANTER NO	
TÜRKİYE	KÜLTÜR VARLIKLARI VE MÜZELER GENEL MÜDÜRLÜĞÜ	Sit	HARİTA NO	
İL : SIİRT	İLÇESİ : MERKEZ	MAHALLE - KÖY ZORKAYA KÖYÜ	PAFTA :	ADA
ADI : ZORKAYA YAMAÇ YERLEŞİMİ				PARSEL
			120	4,5,39
GENEL TANIM: Siirt İli, Merkez, Zorkaya Köyü sınırları dahilinde bulunmaktadır. Zorkaya Köyü yaklaşık olarak Siirt İlinden 10 km. uzaklıkta yer almaktadır. Zorkaya Yamaç Yerleşimi yaklaşık olarak Zorkaya Köyünün 1 km. kuzeydoğusunda yer almaktadır. Yamaç Yerleşimi olarak tespit edilen alanın doğu yamacında ana kayaya oyularak yapılan 9 adet batı yamacında ise 1 adet mağara oyma konut, 2 adet sarnıç, ve yaklaşık olarak 4 m. uzunluğunda, ana kayaya oyularak yapılan 1 adet su yolu ve döneminin özelliklerini yansıtan seramik parçalarına rastlanılmıştır. Mağara oyma konutlarının giriş kısımları geniş bir açıklıktan sağlanmaktadır. Bu açıklıkların bir kısmı taş duvar örülerek kapatılmıştır. 3 adet mağara oyma konutun giriş kısımları ve yapısal olarak kaya mezarlarını andırırsa da yapının iç kısımlarında klineye rastlanılmamıştır. Yamaç yerleşiminin olduğu alanda bulunan mağara oyma konutlar daha sonraları köylüler tarafından ahır olarak kullanılmıştır.				
ŞİMDİKİ TEHLİKELER : Doğa ve beşeri tahribatlara açık durumdadır.				
ŞİMDİKİ DURUM : Tahribatlara maruz kalsa da günümüze dek gelebilmişlerdir.				
SİT POTANSİYELİ : I.Derece Arkeolojik Sit Alanı.			KORUMA DERECE: I. (Birinci) Derece	
ŞİMDİKİ KORUMA : Herhangi bir koruma önlemi bulunmamaktadır.			HAZIRLAYANLAR	
ÖNERİLEN KORUMA : Tescil edilerek ilgili makamlara duyurulması ve kaçak kazıların önüne geçilebilmesi için gerekli tedbirlerin alınması.			Ahmet DEMİR (Arkeolog)	
YAYIN DİZİSİ :			Yılmaz ERGİ (Arkeolog)	
GÖZLEMLER : Alanda bilimsel sondaj, kazı ve temizlik çalışmalarının yapılması gerekmektedir.			Erdal DEMİR (Uzman)	
			Kontrol Eden:	
			Mehriban KARAAĞLACI (Bölge Kurulu Müdürü)	
			12.2021	
			KORUMA KURULU KARARLARI	
			KORUMA KURULU ONAYI	

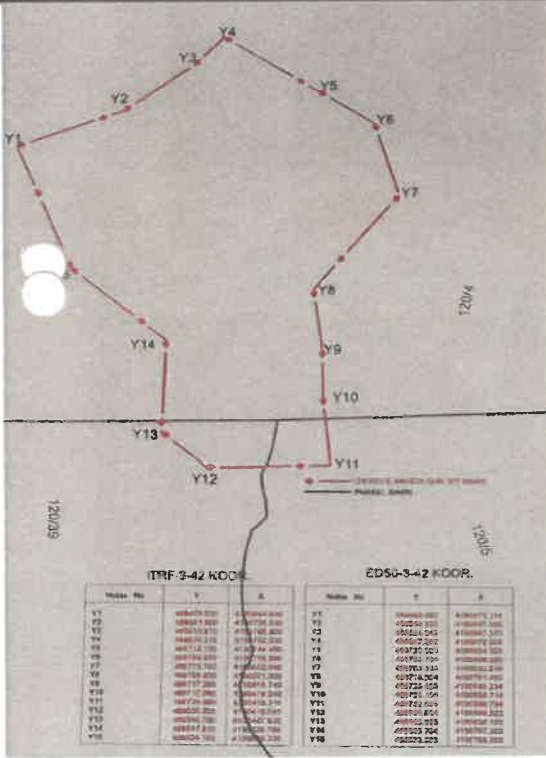

T.C.
Diyarbakır Kültür Varlıklarını
Koruma Bölge Kurulunun
24.12.2021 tarih ve 9000
Sayılı Kararı Ekli'dir.

(Handwritten signature)
M.T. Bayal

İli
İlçesi
Mah/Köy
Alan

SİRKİ
MERKEZ
ZORKAYA
ZORKAYA YAMAÇ YERLEŞİMİ

Bir Kısmı Sit Alanında Kalan Ada-Parsel : 120/4, 120/5, 120/39

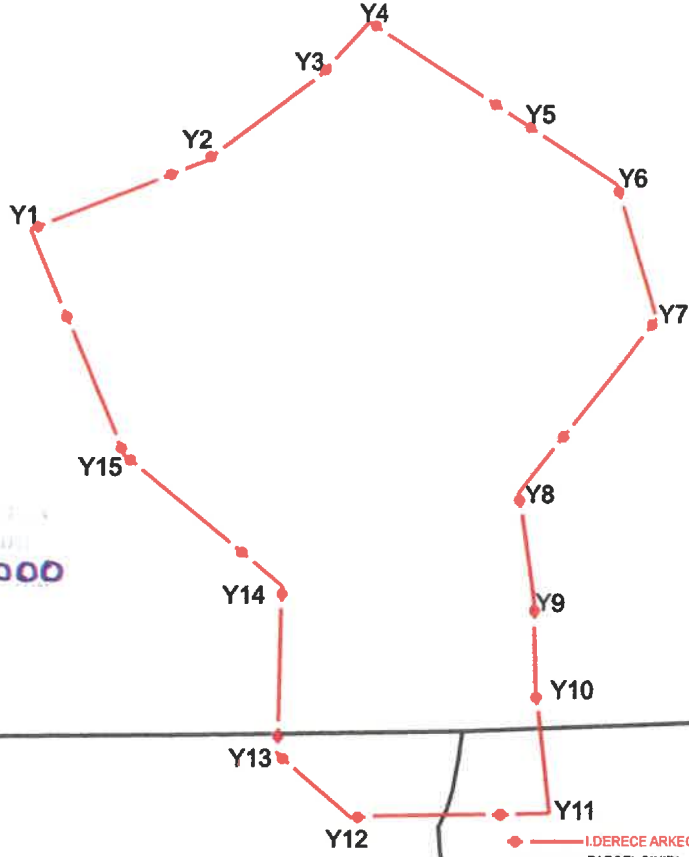

24.12.2021
Sayılı Karar Ekidir

ITRF-3-42 KOOR.

Nokta No	Y	X
Y1	488479.830	4190694.640
Y2	488561.650	4190726.530
Y3	488615.870	4190766.800
Y4	488639.210	4190792.030
Y5	488712.150	4190744.450
Y6	488755.620	4190716.090
Y7	488775.160	4190653.040
Y8	488709.830	4190571.020
Y9	488717.260	4190518.740
Y10	488717.980	4190478.240
Y11	488724.480	4190419.310
Y12	488630.629	4190418.049
Y13	488595.780	4190347.630
Y14	488597.610	4190326.760
Y15	488524.160	4190300.330

ED50-3-42 KOOR.

Nokta No	Y	X
Y1	488488.002	4190875.114
Y2	488569.822	4190907.005
Y3	488624.042	4190947.275
Y4	488647.382	4190972.506
Y5	488720.323	4190924.926
Y6	488763.794	4190896.566
Y7	488783.334	4190833.516
Y8	488718.004	4190751.485
Y9	488725.435	4190699.214
Y10	488726.155	4190658.714
Y11	488732.656	4190599.784
Y12	488638.804	4190596.522
Y13	488603.955	4190628.103
Y14	488605.784	4190707.233
Y15	488532.333	4190768.803

ED50-6-39 KOOR.

Nokta No	Y	X
Y1	752459.926	4193071.184
Y2	752540.713	4193105.701
Y3	752593.631	4193147.709
Y4	752616.156	4193173.687
Y5	752690.617	4193126.459
Y6	752734.994	4193101.500
Y7	752756.569	4193039.085
Y8	752693.875	4192954.978
Y9	752702.985	4192902.841
Y10	752705.008	4192862.469
Y11	752713.402	4192803.756
Y12	752619.603	4192799.477
Y13	752583.807	4192827.833
Y14	752583.082	4192807.112
Y15	752507.672	4192866.312

CU. Bayal
Mehmet ÖZKAYA
Harita Mühendisi