

26.05.1220

T.C.  
KÜLTÜR VE TURİZM BAKANLIĞI  
ESKİŞEHİR KÜLTÜR VARLIKLARINI KORUMA BÖLGE KURULU

**KARAR**

**Toplantı Tarih ve no:** 28.05.2021 - 372  
**Karar Tarih ve no :** 28.05.2021 - 9667

**Toplantı Yeri**  
**ESKİŞEHİR**

Eskişehir İli, Seyitgazi İlçesi, Numanoluk Mahallesi sınırları içerisinde Karayolları Genel Müdürlüğünün (4. Bölge Müdürlüğü) 14.01.2021 tarih ve E.95386480 sayılı yazısı doğrultusunda yapılan incelemede muhtelif parsellerde Kurul Müdürlüğü uzmanlarınca yapılan incelemede tespit edilen alanın tesciline esas bilgi ve belgelerin değerlendirilmesine ilişkin Kurul Müdürlüğünün 12.04.2021 tarihli ve 1310216 sayılı yazısı, Kurul Müdürlüğü uzmanlarının 08.04.2021 tarih ve 707393 sayılı raporu, konuyla ilgili faaliyeti etkilenen Kurum ve Kuruluşların görüşlerinin iletildiği yazılar, 26.05.2021 tarih ve 763067 sayılı dosya inceleme raporu okundu, koordinatlı sit sınırı krokisi, sit sınırlarının aktarıldığı kadastral kroki, tescil fişi, sit sınırlarının aktarıldığı kadastral krokisi, fotoğrafları ve dosyası incelendi, yapılan görüşmeler sonucunda;

Eskişehir İli, Seyitgazi İlçesi, Numanoluk Mahallesi sınırları içerisinde tespit edilen ve 2863 sayılı Kanun'un 6. Maddesi kapsamında korunması gerekli kültür varlıklarından olan alanın "Haremi Dere Nekropolü" adıyla I. (Bir) Derece Arkeolojik Sit alanı olarak tesciline, hazırlanan tescil fişi, koordinatlı sit sınırı krokisi ve sit sınırlarının aktarıldığı kadastral krokisinin uygun olduğuna; söz konusu alanda Kültür ve Tabiat Varlıklarını Koruma Yüksek Kurulu'nun Arkeolojik Sitler, Koruma ve Kullanma Koşulları'na ilişkin 05.11.1999 tarih ve 658 sayılı İlke Kararı'nın ilgili hükümlerinin geçerli olduğuna, bu hükümlerin geçiş dönemi koruma esasları ve kullanma şartları olarak belirlenmesine, alanda kolluk kuvvetlerince gerekli güvenlik önlemlerinin artırılmasına ve Kurulumuzdan izinsiz herhangi bir fiziki ve inşai müdahalede bulunulmamasına karar verildi.

Numanoluk Mahallesi  
Harami Dere Nekropolü  
I. (BİR) DERECE ARKEOLOJİK SİTİ

..... I. (Bir) Derece Arkeolojik Sit Sınırı

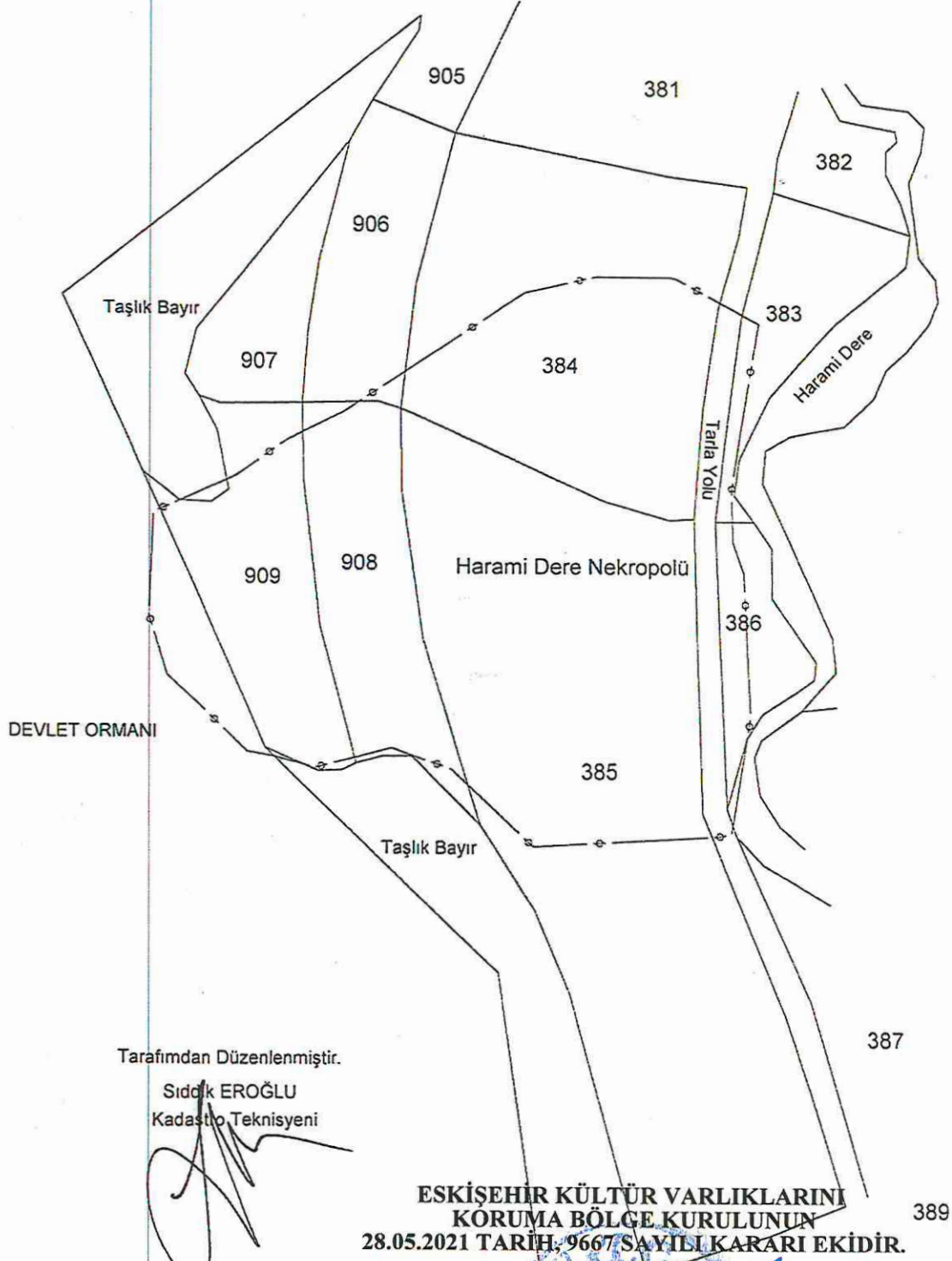

Tarafımdan Düzenlenmiştir.

Sıddık EROĞLU  
Kadaströ Teknisyeni

ESKİŞEHİR KÜLTÜR VARLIKLARINI  
KORUMA BÖLGE KURULUNUN  
28.05.2021 TARİH, 9667 SAYILI KARARI EKİDİR.

ASLI GİBİDİR 388

Rahime KARAOĞLU MURAT  
Bölge Kurulu Müdür V.



## KOORDİNATLI ARKEOLOJİK SİT SINIRI KROKİSİ

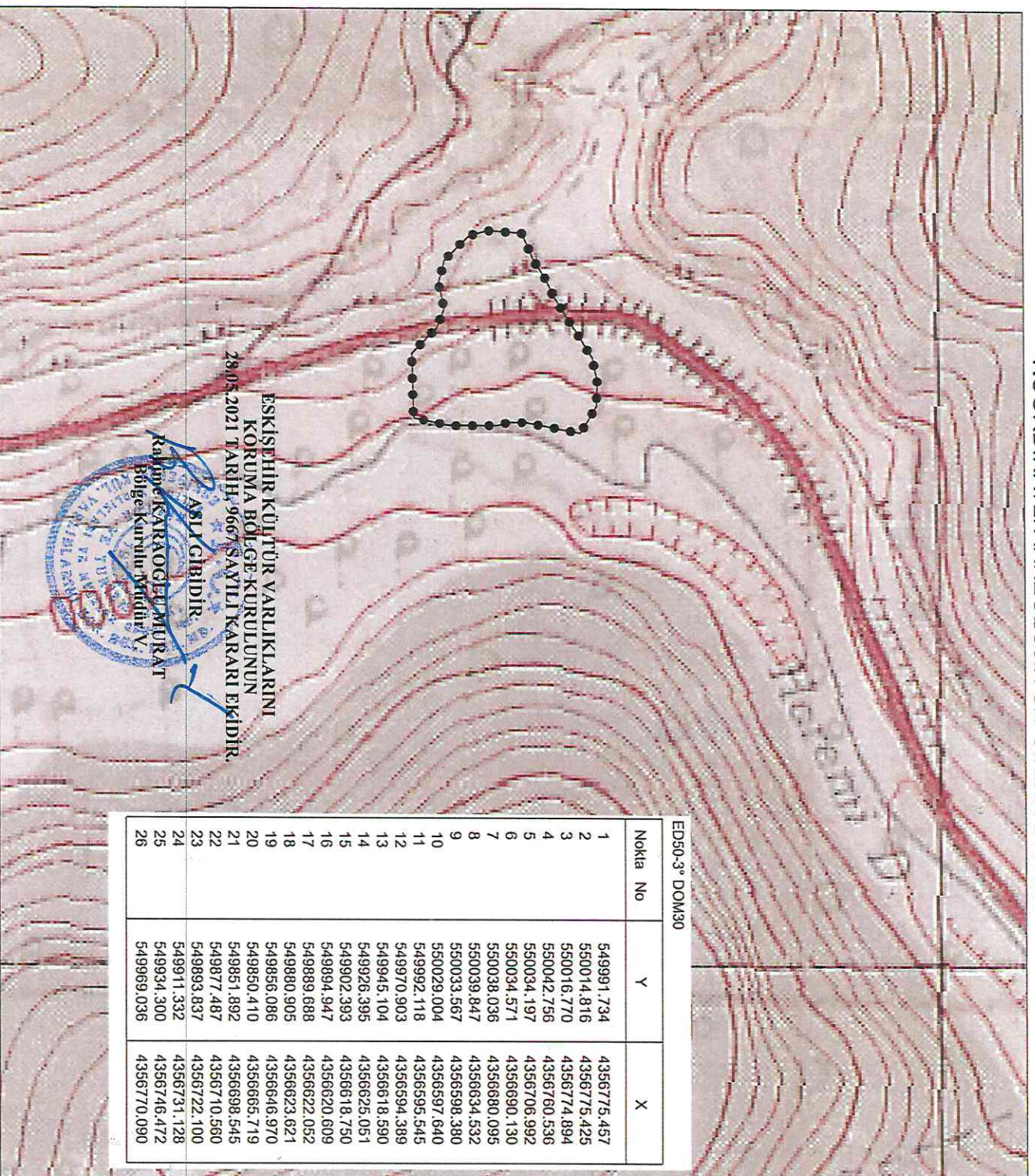

ED50-3° DOM30

Nokta No	Y	X
1	549991,734	4356775,457
2	550014,816	4356775,425
3	550016,770	4356774,894
4	550042,756	4356760,536
5	550034,197	4356706,992
6	550034,571	4356690,130
7	550038,036	4356680,095
8	550039,847	4356634,532
9	550033,567	4356598,380
10	550029,004	4356597,640
11	549992,118	4356595,545
12	549970,903	4356594,389
13	549945,104	4356618,750
14	549926,395	4356625,051
15	549902,393	4356618,750
16	549894,947	4356620,609
17	549889,688	4356622,052
18	549880,905	4356623,621
19	549856,086	4356646,970
20	549850,410	4356665,719
21	549851,892	4356698,545
22	549877,487	4356710,560
23	549893,837	4356722,100
24	549911,332	4356731,128
25	549934,300	4356746,472
26	549969,036	4356770,090

İl	: Eskişehir
İlçe	: Seyitgazi
Mah.	: Numanolu
Pafta	: J25A4
Adı	: Haremi Dere Nekropolü
Tür/Derece	: I.(Bir) Der. Arkeolojik Sit
Ölçek	: 1/Kroki
	: I. (Bir) Der. Ark. Sit Sınırı

I.(Bir) Derece Sit Sınırı  
Koordinat Listesi

ED50-6° DOM33

Nokta No	Y	X
1	291429,843	4357665,873
2	291452,914	4357665,076
3	291454,850	4357664,480
4	291480,348	4357649,266
5	291470,015	4357596,030
6	291469,828	4357579,163
7	291472,959	4357569,017
8	291473,256	4357523,415
9	291465,779	4357487,487
10	291461,193	4357486,899
11	291424,254	4357486,030
12	291403,010	4357485,578
13	291378,026	4357510,625
14	291359,540	4357517,705
15	291335,339	4357512,203
16	291327,958	4357514,309
17	291322,750	4357515,925
18	291314,023	4357517,786
19	291289,990	4357541,948
20	291284,939	4357560,877
21	291287,510	4357593,639
22	291313,493	4357604,799
23	291330,218	4357624,234
24	291348,005	4357638,809
25	291371,472	4357661,263
26	291406,978	4357661,263

AVRUPA KONSEYİ	KÜLTÜREL VARLIKLARI KORUMA ENVANTERİ K.V.K.E		SİT	ENVANTER NO:	
TÜRKİYE	ESKİŞEHİR KÜLTÜR VARLIKLARINI KORUMA BÖLGE KURULU			HARİTA NO:	
İli: Eskişehir	İlçesi: Seyitgazi	Mahalle: Numanoluk	Pafta:	Ada:	Parsel:

Adı: Haremi Dere Nekropolü

**GENEL TANIM:** Numaoluk Mahallesi, Hacı Ören Mevkii'nde Çatören Barajı'nın 1,5 kilometre kuzeyinde yol projesinin isabet ettiği ve Eskişehir-Afyonkarahisar karayolunun her iki yanında yayılım gösteren alanda bol miktarda mezar tuğlası parçaları, mezar kapağı parçaları ile Roma ve Bizans Dönemlerine tarihlenen seramik parçalarının bulunduğu nekropol alanıdır.

**Koruma Şimdiki Tehlikeler:** Kaçak kazılara karşı korumasız.

**Şimdiki Durum:** Eskişehir-Afyonkarahisar karayolunun her iki yanında yayılım göstermektedir.

**Koruma Derecesi:** I.(Bir) Derece Arkeolojik Sit

**Sit Potansiyeli:** Arkeolojik yüzey araştırması yapılabilir.

**HAZIRLAYANLAR :** TARİH: 25.05.2021

**Şimdiki Koruma:** Herhangi bir koruma yoktur.

Kaan KIRÇIN  
Arkeolog

Necdet BAYBOSTAN  
Arkeolog

**Önerilen Koruma:** Kolluk kuvvetlerince gerekli güvenlik tedbirlerinin alınması.

**ESKİŞEHİR KÜLTÜR VARLIKLARINI  
KORUMA BÖLGE KURULUNUN  
28.05.2021 TARİH, 9667 SAYILI KARARI EKİDİR.**

**KONTROL EDEN:** TARİH : 25.05.2021

Rahime KARAOĞLU MURAT  
Bölge Kurulu Müdür V.

**ASLI GİBİDİR**  
Rahime KARAOĞLU MURAT  
Bölge Kurulu Müdür V.

**KURUL KARARLARI:**

**Yayın Dizisi: -**

**REVİZYON:** GEEAYK ONAYI:

**Gözlemler:**

Kurul İsmi:  
Kurul Karar Tarihi:  
Kurul Karar No:

