

T.C.
KÜLTÜR VE TURİZM BAKANLIĞI
ESKİŞEHİR KÜLTÜR VARLIKLARINI KORUMA BÖLGE KURULU

KARAR

Toplantı Tarih ve no: 28.05.2021 - 372
Karar Tarih ve no : 28.05.2021 - 9669

Toplantı Yeri
ESKİŞEHİR

Eskişehir İli, Han İlçesi, Ağlarca Mahallesi sınırları içerisinde Müze Müdürlüğü uzmanlarınca yapılan inceleme esnasında arkeolojik nitelikli alanın tespit edildiğinin bildirildiği Eskişehir İl Kültür ve Turizm Müdürlüğü'nün 25.12.2020 tarihli ve 985911 sayılı yazısı doğrultusunda Kurul Müdürlüğü uzmanlarınca yapılan incelemede kadastral harici alan ve özel mülkiyete ait muhtelif parsellerde tespit edilen alanın I. (Bir) Derece Arkeolojik Sit olarak tesciline ilişkin Kurul Müdürlüğü uzmanlarının 01.03.2021 tarih, 629535 sayılı raporu, Kurul Müdürlüğü'nün 04.03.2021 tarih, 1181238 sayılı yazısı ve eki, konuya ilgili kurum görüşlerinin iletildiği yazılar, Eskişehir Valiliği, İl Tarım ve Orman Müdürlüğü'nün 11.03.2021 tarih, 765694 sayılı yazısı ve eki, Eskişehir Büyükşehir Belediye Başkanlığı, Kent Tarihi ve Tanıtım Dairesi Başkanlığının 31.03.2021 tarih, 9501 sayılı yazısı ve eki, Eskişehir Valiliği, Kadastro Müdürlüğü'nün 30.03.2021 tarih, 981101 sayılı yazısı ve eki, 26.05.2021 tarih, 764940 sayılı dosya inceleme raporu okundu, koordinatlı sit sınırı krokisi, sit sınırlarının aktarıldığı kadastral krokisi, tescil fişi, fotoğrafları ve dosyası incelendi, yapılan görüşmeler sonucunda;

Eskişehir İli, Han İlçesi, Ağlarca Mahallesi sınırları içerisinde kadastral harici alan ve özel mülkiyete ait muhtelif parsellerde tespit edilen ve 2863 sayılı Kanun'un 6. Maddesi kapsamında korunması gerekli kültür varlıklarından olan alanın "Ağlarca Höyük" adıyla I. (Bir) Derece Arkeolojik Sit alanı olarak tesciline, hazırlanan tescil fişi, koordinatlı sit sınırı krokisi ve sit sınırlarının aktarıldığı kadastral krokisinin uygun olduğuna; söz konusu alanda kültür ve Tabiat Varlıklarını Koruma Yüksek Kurulu'nun Arkeolojik Sitler, Koruma ve Kullanma Koşulları'na ilişkin 05.11.1999 tarih ve 658 sayılı İlke Kararı'nın ilgili hükümlerinin geçerli olduğuna, bu hükümlerin geçiş dönemi koruma esasları ve kullanma şartları olarak belirlenmesine, alanda kolluk kuvvetlerince gerekli güvenlik önlemlerinin artırılmasına ve sit sınırları içerisinde Kurulumuzdan izinsiz herhangi bir fiziki ve inşai müdahalede bulunulmamasına karar verildi.

İLİ
İLÇE
MAHALLE
ADA/PARSEL

:ESKİŞEHİR
:HAN
:AĞLARCA
:SİT ALANI

ESKİŞEHİR İLİ, HAN İLÇESİ, AĞLARCA MAHALLESİ
AĞLARCA HÖYÜK I.(BİR) DERECE ARKEOLOJİK SİTİ
..... I.(BİR) DERECE ARKEOLOJİK SİT SINIRLARI

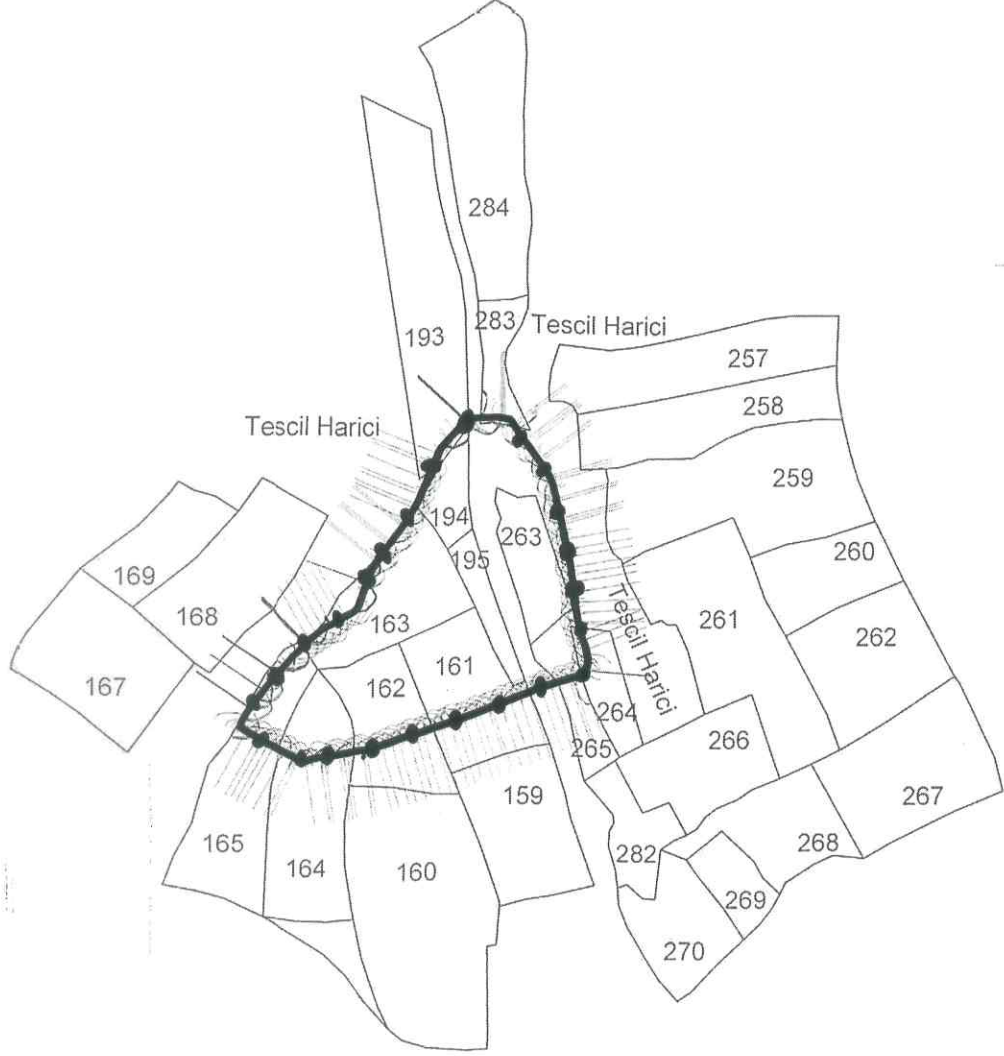

Ada	Kısmi Sit Alanı İçerisinde Kalan Parseller
0	161 162 163 164 165 193 264 265 283

Ada	Tamamı Sit Alanı İçerisinde Kalan Parseller
0	194 195 263

ESKİŞEHİR KÜLTÜR VARLIKLARINI KORUMA BÖLGE KURULUNUN
28.05.2021 TARİH, 9669 SAYILI KARAR EKİDİR.

ASLI GİBİDİR.

Rahime KARAĞLU MURAT
Koruma Bölge Kurulu Müdürü V.

Ali EKİZOĞLU
Kadastro Teknisyeni

KOORDİNATLI ARKEOLOJİK SİT SINIRI KROKİSİ

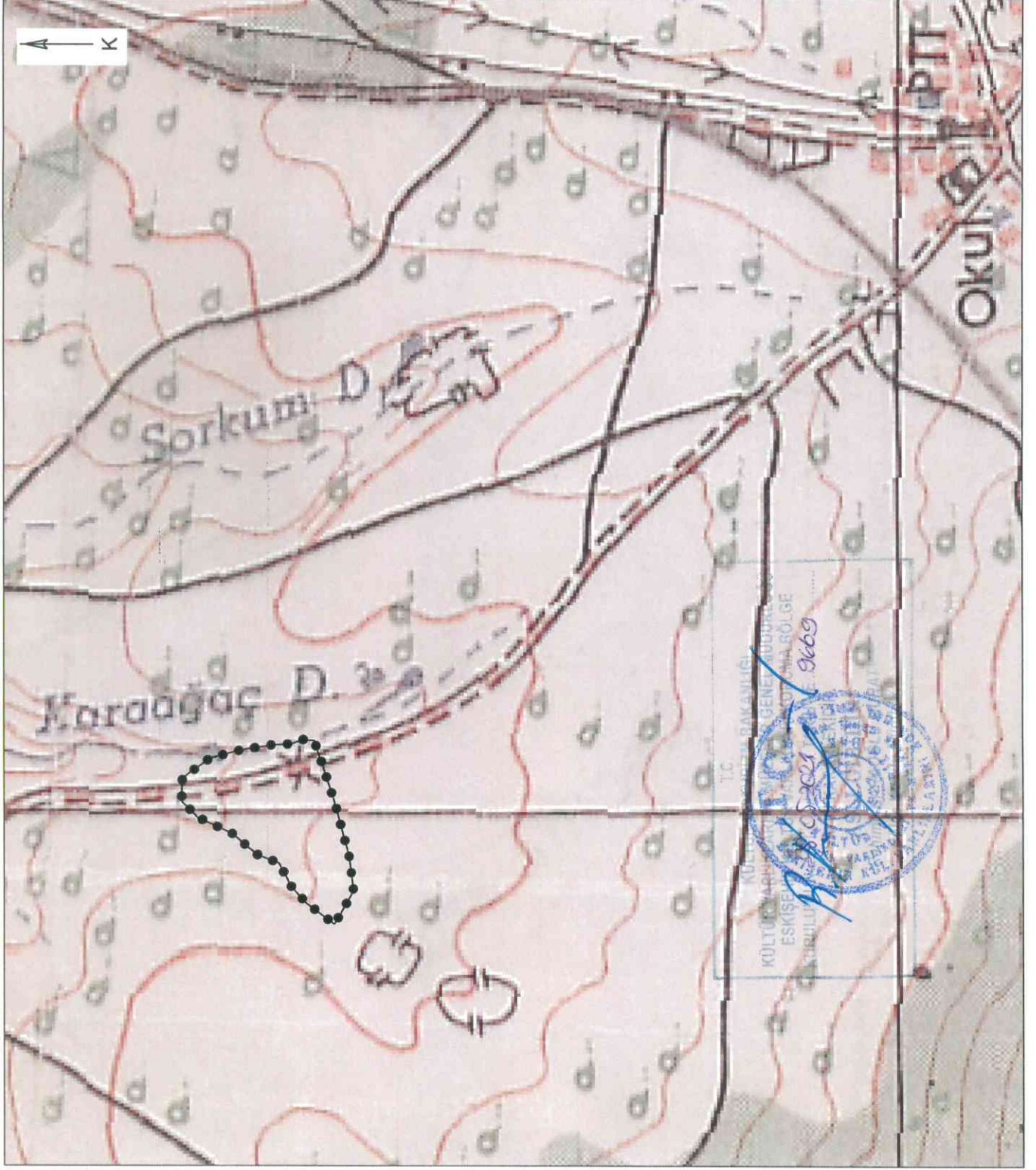

İl	: Eskişehir
İlçe	: Han
Mah.	: Aklarca
Pafta	: J25-C1
Adı	: Aklarca Höyük
Tür/Derece	: I.(Bir) Der. Arkeolojik Sit
Ölçek	: 1/Kroki
	: I. (Bir) Der. Ark. Sit Sınırı

I.(Bir) Derece Sit Sınırı
Koordinat Listesi

ED50-6° DOM33

Nokta No	Y	X
1	308017.099	4339719.651
2	308040.486	4339719.077
3	308060.806	4339690.547
4	308069.376	4339658.209
5	308074.350	4339626.373
6	308075.116	4339608.993
7	308079.563	4339596.208
8	308078.512	4339585.009
9	308018.560	4339565.261
10	307961.615	4339550.047
11	307926.650	4339545.482
12	307892.874	4339564.979
13	307913.319	4339592.579
14	307930.383	4339608.284
15	307954.815	4339621.177
16	307962.863	4339642.485
17	307984.369	4339668.331
18	308000.726	4339703.364

ED50-3° DOM30

Nokta No	Y	X
1	567163.744	4339389.704
2	567187.137	4339389.905
3	567208.390	4339362.062
4	567218.025	4339330.025
5	567224.050	4339298.371
6	567225.391	4339281.026
7	567230.258	4339268.395
8	567229.578	4339257.167
9	567170.312	4339235.446
10	567113.902	4339218.357
11	567079.106	4339212.638
12	567044.704	4339231.007
13	567064.225	4339259.268
14	567080.759	4339275.529
15	567104.752	4339289.223
16	567112.091	4339310.786
17	567132.730	4339337.329
18	567147.919	4339372.884

AVRUPA KONSEYİ	KÜLTÜREL VARLIKLARI KORUMA ENVANTERİ K.V.K.E		SİT	ENVANTER NO:	
TÜRKİYE	ESKİŞEHİR KÜLTÜR VARLIKLARINI KORUMA BÖLGE KURULU			HARİTA NO:	
İli: Eskişehir	İlçesi: Han	Mahalle veya Köyü: Ağlarca	Pafta:	Ada:	Parsel:
Adı:	Ağlarca Höyük				
GENEL TANIM: Eskişehir İli, Han İlçesi, Ağlarca Mahallesi'nin 1 km. kuzey kuzeybatısında, Ağlarca Mahallesi'nden Kayı Mahallesi'ne ulaşan asfalt yol üzerinde, Karaağaçpınarı Mevkiinde yer almaktadır. Alanda yapılan incelemede; Ağlarca Mahallesi'nden Kayı Mahallesi'ne ulaşan asfalt yolun yapımı aşamasında yapılan çalışmalarda yolun batı yönündeki kesitte çok sayıda Tunç Dönemine ait seramik parçalarının açığa çıktığı görülmüştür. Söz konusu yol yerleşimi ikiye bölmüş olup hafif bir yükselti gösteren alanın yüzeyinde pembe-turuncu astarlı seramik parçalarının yanı sıra Roma ve Bizans Dönemine ait seramik parçaları da görülmüştür.					
Koruma Şimdiki Tehlikeler: İnsan ve doğa erozyonu.					
Şimdiki Durum: Ağlarca Mahallesi'nden Kayı Mahallesi'ne ulaşan yol üzerinde kalmaktadır.			Koruma Derecesi: I. (Bir) Derece Arkeolojik Sit		
Sit Potansiyeli: Yüzey araştırması yapılabilir.			HAZIRLAYANLAR : Pınar AKIN Sanat Tarihçisi		
Şimdiki Koruma: Herhangi bir koruma yoktur.			Bülent OKTA Arkeolog		
ESKİŞEHİR KÜLTÜR VARLIKLARINI KORUMA BÖLGE KURULUNUN 28.05.2021 TARİH, 9669 SAYILI KARAR EKİDİR.			TARİH: 24.02.2020		
Önerilen Koruma: Tescilinden sonra İlçe Jandarma Komutanlığına ve Muhtarlığına Kaymakamlığı tarafından bilgilendirme yapılması.			KONTROL EDEN: Rahime KARAOĞLU MURAT Koruma Bölge Kuru Müdür V.		
ASLI GIBİDİR. Rahime KARAOĞLU MURAT Koruma Bölge Kurulu Müdür V.			TARİH: 24.02.2020		
Yayın Dizisi: -			REVİZYON: GEEAYK ONAYI:		
Gözlemler:		Kurul İsmi: EKVKBK Kurul Karar Tarihi: Kurul Karar No:			
