

26.06.2010

T.C.
KÜLTÜR VE TURİZM BAKANLIĞI
ESKİŞEHİR KÜLTÜR VARLIKLARINI KORUMA BÖLGE KURULU

KARAR

Toplantı Tarih ve no: 29.06.2021 - 375

Karar Tarih ve no : 29.06.2021 - 9721

Toplantı Yeri
ESKİŞEHİR

Eskişehir İli, Sivrihisar İlçesi, Elcik Mahallesi'nde ve tamamı mülkiyeti kamuya ait 2209 parselinde, Sn. Zafer SOYDAŞ'ın 26.02.2021 tarihli dilekçesi doğrultusunda yapılan arazi incelemesi kapsamında tespit edilen Manastır Beli Mevkii Arkeolojik Alanı'nın tesciline esas hazırlanan bilgi ve belgelerin değerlendirilmesi istemine ilişkin Kurul Müdürlüğü uzmanlarının 25.03.2021 tarih, 681443 ve 16.04.2021 tarih, 721345 sayılı yerinde inceleme raporları, konuyla ilgili faaliyeti etkilenen kurum görüşlerinin ve sit sınırlarının aktarıldığı kadastral krokinin iletilmesinin istendiği Kurul Müdürlüğü'nün 20.04.2021 tarih, 1334110 sayılı yazısı, ilgili kurum görüşlerinin iletildiği yazılar, Eskişehir Valiliğinin(Kadaastro Müdürlüğü'nün) 03.06.2021 tarih, 776509 sayılı yazısı, Kurul Müdürlüğü uzmanının 25.06.2021 tarih, 811455 sayılı dosya inceleme raporu okundu, koordinatlı sit krokisi, sit sınırlarının aktarıldığı kadastral kroki, tescil fişi, fotoğrafları ve dosyası incelendi, yapılan görüşmeler sonucunda;

Eskişehir İli, Sivrihisar İlçesi, Elcik Mahallesi'nde tespit edilen ve 2863 sayılı Kanun'un 6. Maddesi kapsamında korunması gerekli kültür varlıklarından olan alanın "Manastır Beli Mevkii Arkeolojik Alanı" adıyla I.(Bir) Derece Arkeolojik sit olarak tesciline, hazırlanan tescil fişi, koordinatlı sit sınırı krokisi ve sit sınırlarının aktarıldığı kadastral krokinin uygun olduğuna; söz konusu alanda Kültür Varlıklarını Koruma Yüksek Kurulu'nun Arkeolojik Sitler, Koruma ve Kullanma Koşullarına ilişkin 05.11.1999 tarih, 658 sayılı İlke Kararının ilgili hükümlerinin geçerli olduğuna ve bu hükümlerin geçiş dönemi koruma esasları ve kullanma koşulları olarak belirlenmesine, sit sınırları içerisinde güvenlik önlemlerinin ilgili kurumlarca alınmasına ve Kurulumuzdan izinsiz herhangi bir fiziki ve inşai müdahalede bulunulmamasına karar verildi.

ARKEOLOJİK SİT SINIRI KROKİSİ

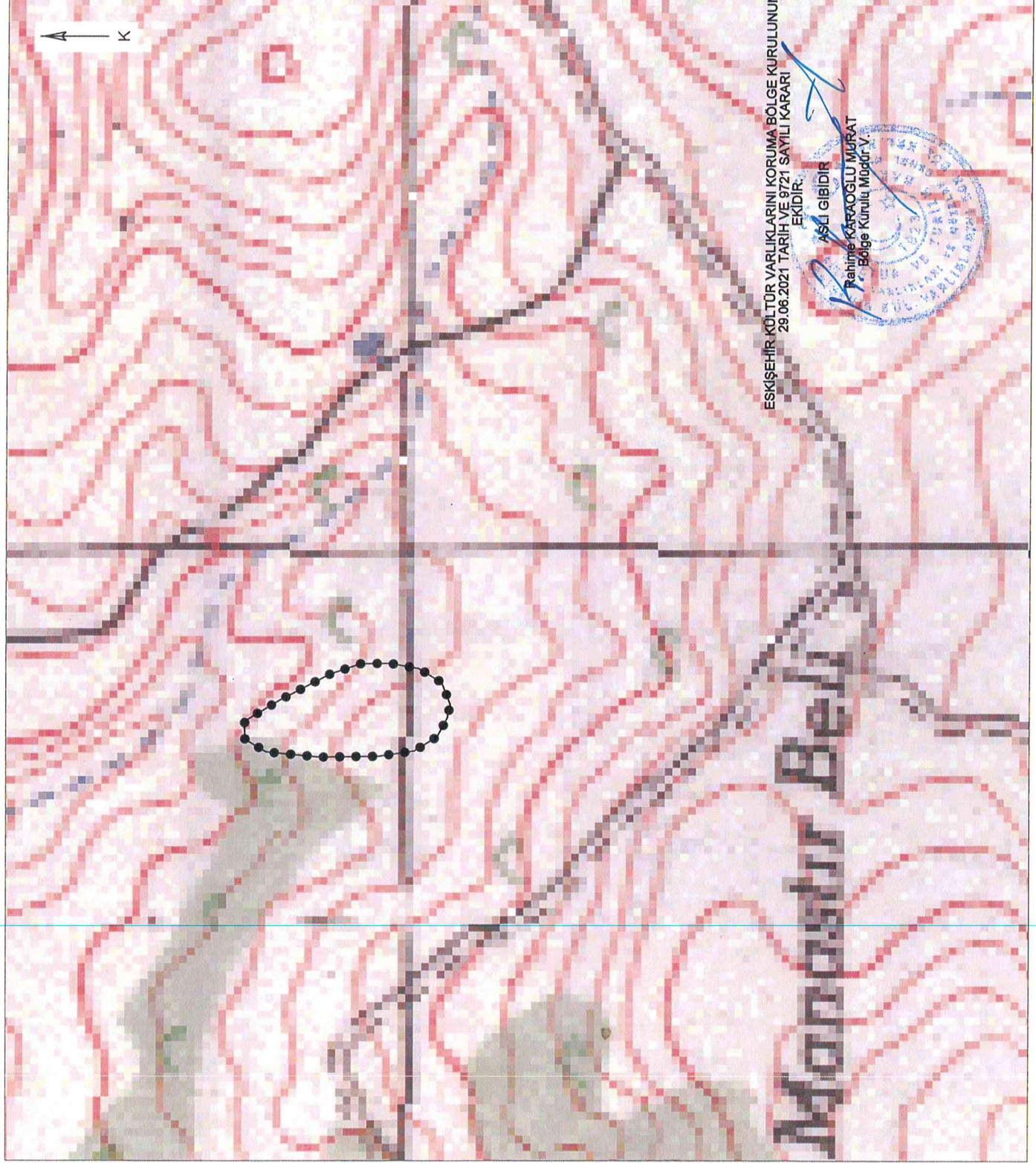

ESKİŞEHİR KÜLTÜR VARLIKLARINI KORUMA BÖLGE KURULUNUN
29.06.2021 TARİH VE 9721 SAYILI KARARI
EKİDİR.

ASLI GIBİDİR
Rahime KARAĞÖLÜ MURAT
Bölge Kurulu Müdürü V.



İl	: Eskişehir
İlçe	: Sivrihisar
Mah.	: Elcik
Pafta	: J27A1
Adı	: Manastır Beli Mevkii Arkeolojik Alanı
Tür/Derece	: I.(Bir) Der. Arkeolojik Sit
Ölçek	: 1/Kroki
	: I. (Bir) Der. Ark. Sit Sınırı

I.(Bir) Derece Sit Sınırı Koordinat Listesi

ED50-6° DOM33

Nokta No	Y	X
1	374867.434	4372133.866
2	374884.571	4372105.209
3	374905.507	4372065.018
4	374914.133	4372039.572
5	374914.488	4372016.008
6	374910.226	4371992.506
7	374898.939	4371974.010
8	374881.126	4371967.028
9	374869.816	4371969.449
10	374854.829	4371977.521
11	374843.270	4371995.747
12	374838.926	4372024.891
13	374838.155	4372072.825
14	374842.436	4372116.285
15	374852.696	4372133.530

ED50-3° DOM30

Nokta No	Y	X
1	632915.468	4374012.190
2	632933.558	4373984.107
3	632955.830	4373944.619
4	632965.302	4373919.464
5	632966.442	4373895.915
6	632962.964	4373872.273
7	632952.294	4373853.404
8	632934.716	4373845.830
9	632923.327	4373847.874
10	632908.073	4373855.446
11	632895.908	4373873.284
12	632890.594	4373902.280
13	632888.227	4373950.182
14	632891.059	4373993.779
15	632900.743	4374011.363

**ESKİŞEHİR İLİ, SIVRIHISAR İLÇESİ, ELCİK MAHALLESİ
MANASTIR BELİ MEVKİİ ARKEOLOJİK ALANI
..... I.(BİR) DERECE ARKEOLOJİK SİT SINIRI**

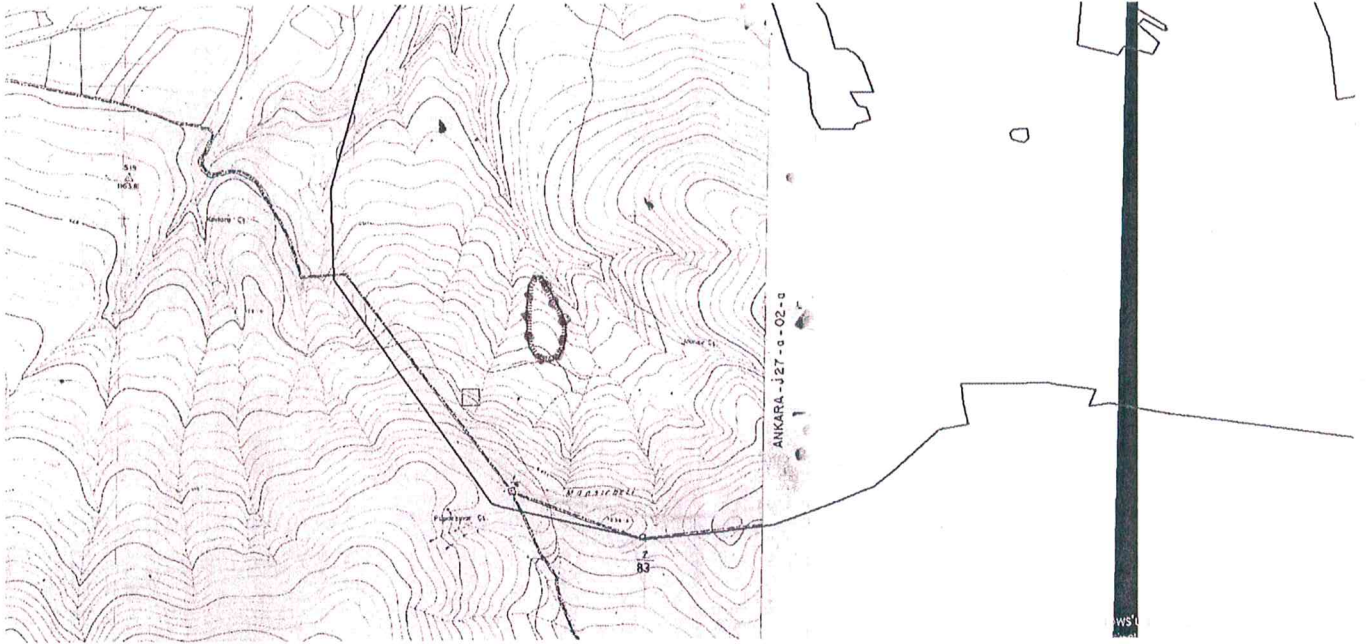

**ESKİŞEHİR KÜLTÜR VARLIKLARINI KORUMA BÖLGE KURULUNUN
29.06.2021 TARİH VE 9721 SAYILI KARARI
EKİDİR.**

ASLI GIBİDİR

**Rahime KARAOĞLU MURAT
Bölge Kurulu Müdür V.**



AVRUPA KONSEYİ	KÜLTÜREL VARLIKLARI KORUMA ENVANTERİ K.V.K.E		SİT	ENVANTER NO:	
TÜRKİYE	ESKİŞEHİR KÜLTÜR VARLIKLARINI KORUMA BÖLGE KURULU			HARİTA NO:	
İli: Eskişehir	İlçesi: Sivrihisar	Belde, Mahalle veya Köyü: Elcik Mahallesi	Pafta:	Ada:	Parsel:
Adı:	Manastır Beli Mevkii Arkeolojik Alanı				
GENEL TANIM: Söz konusu alan Elcik Mahallesi'nin yaklaşık 3880 metre güneybatısında bol miktarda Roma ve Bizans Dönemlerine tarihlenen künk parçaları, seramik parçaları ve yapı temellerinin bulunduğu arkeolojik bir alandır. Söz konusu bu alanın küçük bir yerleşim alanı olduğu düşünülmektedir.					
Koruma Şimdiki Tehlikeler: İnsan erozyonu ve doğal erozyonlar. Kaçak kazılar					
Şimdiki Durum:			Koruma Derecesi: I. (Bir) Derece Arkeolojik Sit		
Sit Potansiyeli:			HAZIRLAYANLAR : TARİH: 25.06.2021		
Şimdiki Koruma:			Necdet BAYBOSTAN Arkeolog		
			Onur YILDIRIM Arkeolog		
Önerilen Koruma: Kolluk kuvvetlerince gerekli güvenlik tedbirlerinin alınması. ESKİŞEHİR KÜLTÜR VARLIKLARINI KORUMA BÖLGE KURULUNUN 29.06.2021 TARİH VE 9721 SAYILI KARARI EKİDİR.			KONTROL EDEN: TARİH : 25.06.2021		
 <p>ASLI GİBİDİR Rahime KARAOĞLU MURAT Bölge Kurulu Müdür V.</p>			Rahime KARAOĞLU MURAT Bölge Kurulu Müdür V.		
			KURUL KARARLARI:		
Yayın Dizisi: -			REVİZYON: GEEAYK ONAYI:		
Gözlemler:		Kurul İsmi: Kurul Karar Tarihi: Kurul Karar No:			

