

T.C.
KÜLTÜR VE TURİZM BAKANLIĞI
ESKİŞEHİR KÜLTÜR VARLIKLARINI KORUMA BÖLGE KURULU

KARAR

Toplantı Tarih ve no: 29.06.2021 - 375
Karar Tarih ve no : 29.06.2021 - 9735

Toplantı Yeri
ESKİŞEHİR

Eskişehir İli, Seyitgazi İlçesi, Kırka Mahallesi sınırları içerisinde Karayolları Genel Müdürlüğünün (4. Bölge Müdürlüğü) 14.01.2021 tarih ve E.95386480 sayılı yazısı doğrultusunda yapılan incelemede mülkiyeti özel ve kamuya ait olan muhtelif parsellerde Kurul Müdürlüğü uzmanlarınca yapılan incelemede tespit edilen alanın tesciline esas bilgi ve belgelerin değerlendirilmesine ilişkin Kurul Müdürlüğünün 12.04.2021 tarihli ve 1310221 sayılı yazısı, Kurul Müdürlüğü uzmanlarının 08.04.2021 tarih ve 707393 sayılı raporu, konuyla ilgili faaliyeti etkilenen Kurum ve Kuruluşların görüşlerinin iletildiği yazılar, 25.06.2021 tarih ve 810931 sayılı dosya inceleme raporu okundu, koordinatlı sit sınırı krokisi, sit sınırlarının aktarıldığı kadastral kroki, tescil fişi, sit sınırlarının aktarıldığı kadastral krokisi, fotoğrafları ve dosyası incelendi, yapılan görüşmeler sonucunda;

Eskişehir İli, Seyitgazi İlçesi, Kırka Mahallesi sınırları içerisinde tespit edilen ve 2863 sayılı Kanun'un 6. Maddesi kapsamında korunması gerekli kültür varlıklarından olan alanın "Kırka Kaya Mekanı" adıyla I. (Bir) Derece Arkeolojik Sit alanı olarak tesciline, hazırlanan tescil fişi, koordinatlı sit sınırı krokisi ve sit sınırlarının aktarıldığı kadastral krokisinin uygun olduğuna; söz konusu alanda Kültür ve Tabiat Varlıklarını Koruma Yüksek Kurulu'nun Arkeolojik Sitler, Koruma ve Kullanma Koşulları'na ilişkin 05.11.1999 tarih ve 658 sayılı İlke Kararı'nın ilgili hükümlerinin geçerli olduğuna, bu hükümlerin geçiş dönemi koruma esasları ve kullanma şartları olarak belirlenmesine, alanda kolluk kuvvetlerince gerekli güvenlik önlemlerinin artırılmasına ve Kurulumuzdan izinsiz herhangi bir fiziki ve inşai müdahalede bulunulmamasına karar verildi.

ESKİŞEHİR İLİ
SEYİTGAZİ İLÇESİ KIRKA MAHALLESİ
KIRKA KAYA MEKANI
I. (BİR) DERECE ARKEOLOJİK SİTİ

••••• I. (Bir) Derece Arkeolojik Sit Sınırı

Kırka
Kaya Mekanı

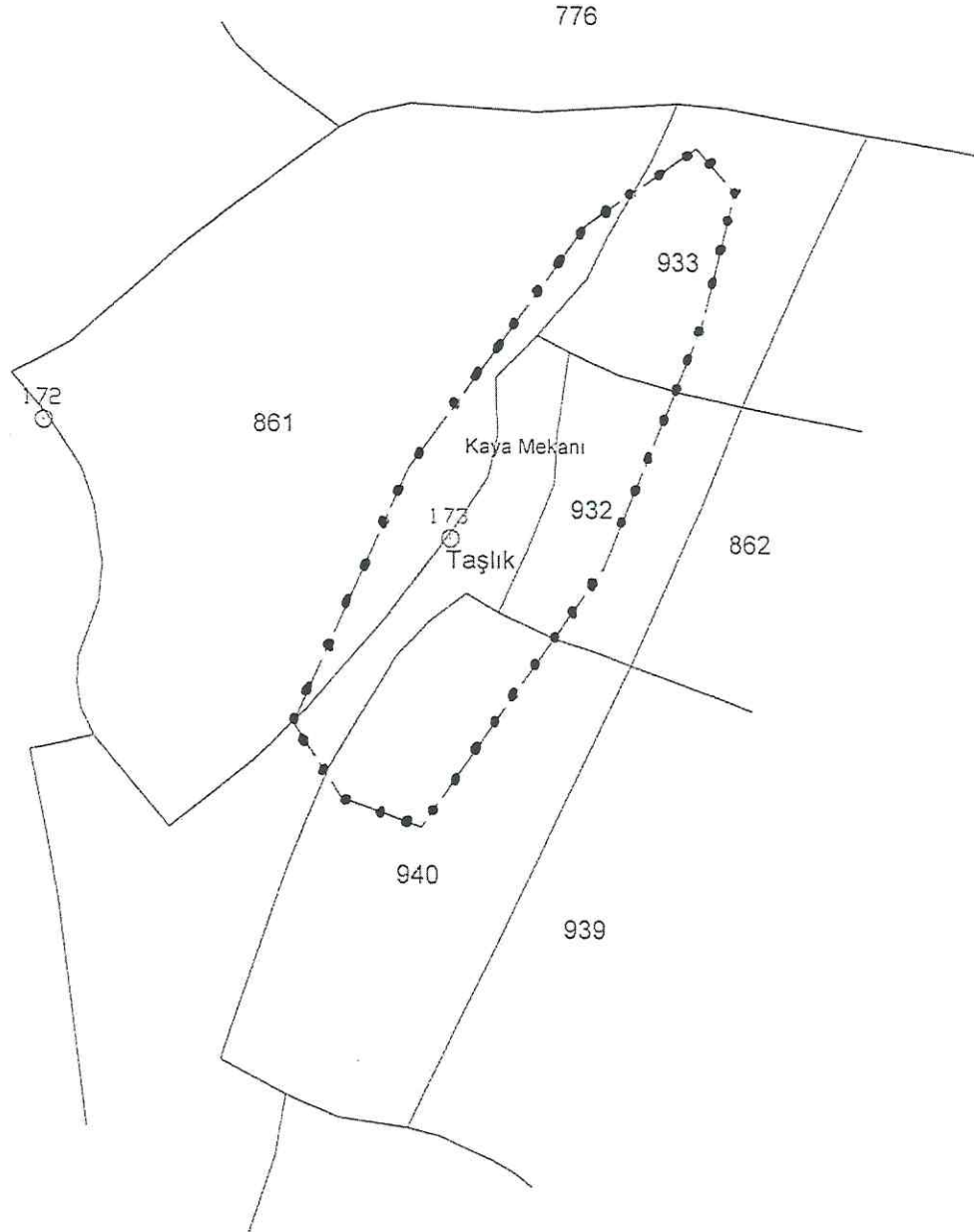

ESKİŞEHİR KÜLTÜR VARLIKLARINI
KORUMA BÖLGE KURULUNUN
29.06.2021 TARİH, 9735 SAYILI KARARI EKİDİR.

ASLI GİBİDİR
Rahime KABAĞLU MURAT
Bölge Kurulu Müdürü



Tarafımdan Düzenlenmiştir.

Sıddık EROĞLU
Kadastro Teknisyeni

KOORDİNATLI ARKEOLOJİK SİT SINIRI KROKİSİ

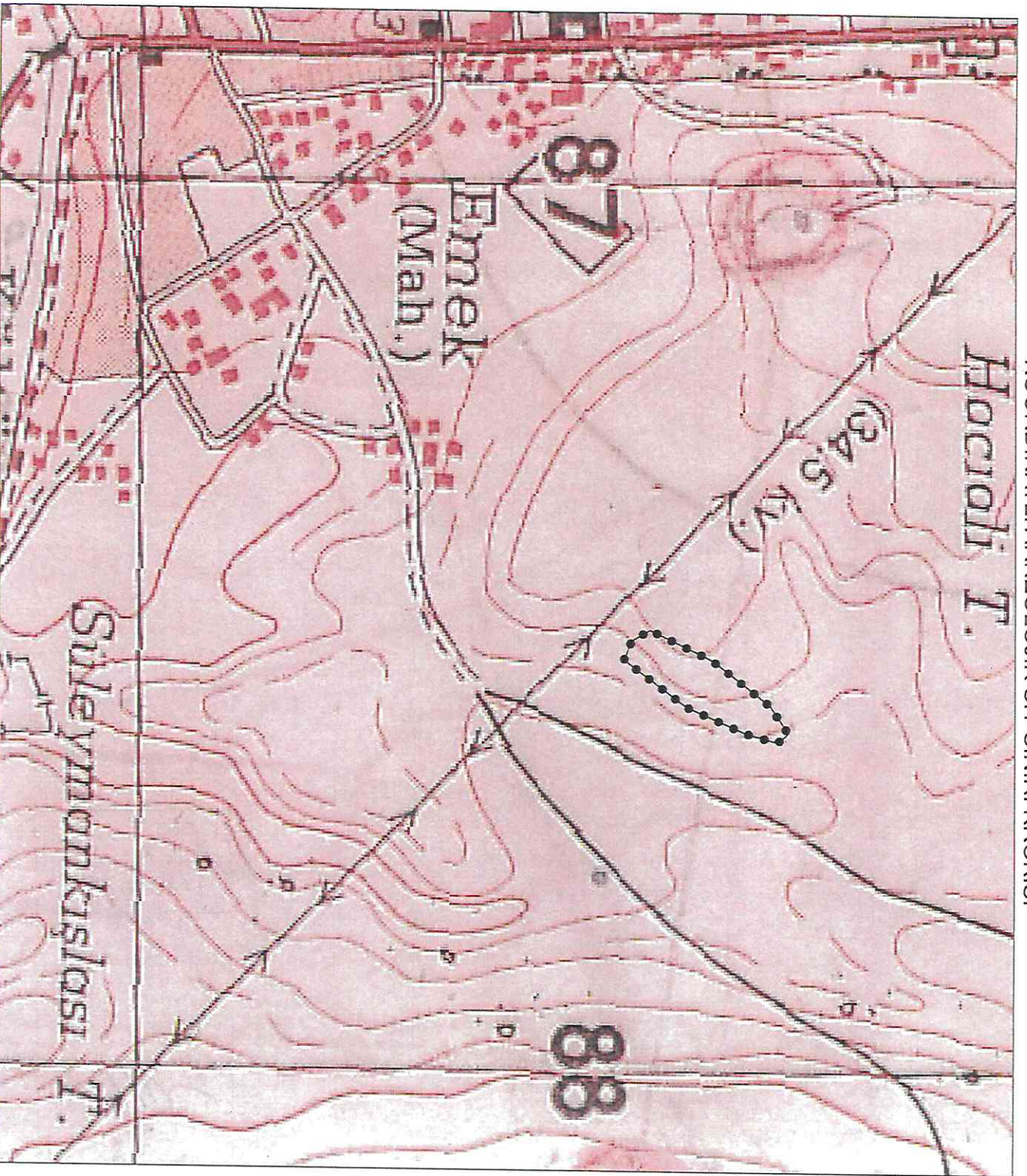

İl	: Eskişehir
İlçe	: Seyitgazi
Mah.	: Kırka
Pafta	: J25A4

Adı : Kırka Kaya Mekanı

Tür/Derece : I.(Bir) Der. Arkeolojik Sit

Ölçek : 1/Kroki

----- : I. (Bir) Der. Ark. Sit Sınırı

I.(Bir) Derece Sit Sınırı
Koordinat Listesi

ED50-6° DOM33

Nokta No	Y	X
1	287624.363	4351729.869
2	287634.587	4351717.264
3	287624.428	4351681.427
4	287595.087	4351614.566
5	287542.780	4351545.204
6	287521.534	4351553.818
7	287509.143	4351574.293
8	287543.127	4351644.251
9	287593.266	4351709.003

ED50-3° DOM30







Nokta No	Y	X
1	546385.738	4350717.188
2	546396.353	4350704.910
3	546387.390	4350668.761
4	546380.285	4350600.972
5	546310.314	4350529.923
6	546288.797	4350537.827
7	546275.735	4350557.877
8	546307.376	4350628.915
9	546355.334	4350695.284

ESKİŞEHİR KÜLTÜR YARLIKLARINI
KORUMA BÖLGE KURULUĞUNUN
29.06.2021 TARİHİNDE 9735 SAYILI KARAR EKİDİR.

ASLİ KOPYADIR

Rahimye K. AKAOĞLU
Bölge Kurulu Müdürü V.



AVRUPA KONSEYİ	KÜLTÜREL VARLIKLARI KORUMA ENVANTERİ K.V.K.E		SİT	ENVANTER NO:	
TÜRKİYE	ESKİŞEHİR KÜLTÜR VARLIKLARINI KORUMA BÖLGE KURULU			HARİTA NO:	
İli: Eskişehir	İlçesi: Seyitgazi	Mahalle: Kurka	Pafta:	Ada:	Parsel:
Adı:	Kırka Kaya Mekanı				
<p>GENEL TANIM: Kırka Mahallesi'nin yaklaşık 600 metre doğusundaki kayalığın doğuya bakan yüzünde oldukça tahrip olmuş bir şekilde tespit edilmiştir. Dikdörtgen plana sahip mekanın arka kısmında tavan bir kubbe biçiminde şekillendirilmiştir. Kaya mekanının üzerindeki tahribattan dolayı hangi dönemde yapıldığı ve kullanım gördüğü tespit edilememiş olup bölgedeki Geç Roma-Bizans Dönemi kaya mekanları ile çağdaş olabileceği kuvvetli ihtimaldir. Kaya mekanının civarının dolgu toprak ile kapalı olması nedeniyle, alanda gün yüzüne çıkmamış başka korunması gerekli kültür varlıklarının bulunma olasılığı bulunmaktadır.</p>					
<p>Koruma Şimdiki Tehlikeler: Kaçak kazılara karşı korumasız.</p>					
<p>Şimdiki Durum: Eskişehir-Afyonkarahisar karayolunun her iki yanında yayılım göstermektedir.</p>			<p>Koruma Derecesi: I.(Bir) Derece Arkeolojik Sit</p>		
<p>Sit Potansiyeli: Arkeolojik yüzey araştırması yapılabilir.</p>			<p>HAZIRLAYANLAR : TARİH: 25.06.2021</p>		
<p>Şimdiki Koruma: Herhangi bir koruma yoktur.</p>			<p>Kaan KIRÇIN Arkeolog <i>Kaan</i></p> <p>Necdet BAYBOSTAN Arkeolog <i>Necdet</i></p>		
<p>Önerilen Koruma: Kolluk kuvvetlerince gerekli güvenlik tedbirlerinin alınması.</p> <p style="text-align: center;">ESKİŞEHİR KÜLTÜR VARLIKLARINI KORUMA BÖLGE KURULUNUN 29.06.2021 TARİH, 9735 SAYILI KARARI EKİDİR.</p> <p style="text-align: center;">ASLI GİBİDİR</p> <p style="text-align: center;">Rahime KARAOĞLU MURAT Bölge Kurulu Müdür V.</p>			<p>KONTROL EDEN: TARİH : 25.06.2021</p> <p>Rahime KARAOĞLU MURAT Bölge Kurulu Müdür V. <i>RKM</i></p>		
<p>Yayın Dizisi: -</p>			<p>KURUL KARARLARI:</p>		
<p>Gözlemler:</p>			<p>REVİZYON: GEEAYK ONAYI:</p>		
<p>Kurul İsmi: Kurul Karar Tarihi: Kurul Karar No:</p>					
<div style="display: flex; flex-wrap: wrap;">        </div>					