

T.C.  
KÜLTÜR VE TURİZM BAKANLIĞI  
ESKİŞEHİR KÜLTÜR VARLIKLARINI KORUMA BÖLGE KURULU

KARAR

**Toplantı Tarih ve no:** 30.06.2021 - 376  
**Karar Tarih ve no :** 30.06.2021 - 9760

**Toplantı Yeri**  
**ESKİŞEHİR**

Afyonkarahisar İli, Bayat İlçesi, Eskigözü Köyü sınırları içerisinde kaldığı belirtilen 201701109 Ruhsat Numaralı Maden sahasında Müze Müdürlüğü uzmanlarınca kurum görüşüne esas yapılan incelemelerde tescilsiz bir arkeolojik yerleşim alanının tespit edildiğinin bildirildiği Afyonkarahisar İl Kültür ve Turizm Müdürlüğünün 30.03.2021 tarih, 1268859 sayılı yazısı doğrultusunda Kurul Müdürlüğü uzmanlarınca yapılan arazi incelemelerinde tespit edilen Karadağ Arkeolojik Yerleşiminin 2863 sayılı Kanun kapsamında tescilli ve I. (Bir) Derece Arkeolojik Sit sınırlarına ilişkin hazırlanan bilgi ve belgelerin değerlendirilmesinin istendiği 26.04.2021 tarih, 731504 sayılı Kurul Müdürlüğü uzman raporu, konuyla ilgili faaliyeti etkilenen kurum görüşlerinin ve sit sınırlarının aktarıldığı kadastral krokinin iletilmesinin istendiği Kurul Müdürlüğünün 27.04.2021 tarih, 1349300 sayılı yazısı, kurum görüşlerinin iletildiği yazılar, söz konusu alanda maden ruhsat sahası bulunduğunun bildirildiği Maden ve Petrol işleri Genel Müdürlüğünün 04.05.2021 tarih, 2021150346 sayılı yazısı, öneri sit sınırlarının alanda mevcut maden ruhsat sahası sınırları dikkate alınarak değerlendirilmesinin talep edildiği Bekişoğlu Maden ve Mermer İth. İhr. San. Ve Tic. A.Ş'nin 28.05.2021 tarihli başvurusu, sit sınırlarının işaretlendiği kadastral krokinin iletildiği Afyonkarahisar Kadastro Müdürlüğünün 07.05.2021 tarih, 1504539 sayılı yazısı, 28.06.2021 tarih, 814129 sayılı dosya inceleme raporu okundu, tescil fişi, koordinatlı sit sınırları krokisi, kadastral kroki, fotoğrafları ve dosyası incelendi, yapılan görüşmeler sonucunda;

Afyonkarahisar ili, Bayat İlçesi, Eskigözü Köyü sınırları içerisinde Kurul Müdürlüğü uzmanlarınca tespit edilen Karamanözü Karadağ Arkeolojik Yerleşiminin 2863 sayılı Kanun kapsamında I. (Bir) Derece Arkeolojik Sit olarak tesciline; hazırlanan tescil fişi, koordinatlı sit sınırları krokisi ve koordinatların aktarıldığı kadastral sit sınırı krokisinin uygun olduğuna, söz konusu alanda Kültür Varlıklarını Koruma Yüksek Kurulu'nun Arkeolojik Sitler, Koruma ve Kullanma Koşullarına ilişkin 05.11.1999 tarih, 658 sayılı İlke Kararı'nda yer alan I. (Bir) Derece Arkeolojik Sitlerle ilgili hükümlerin geçerli olduğuna ve bu hükümlerin geçiş dönemi koruma esasları ve kullanma koşulları olarak belirlenmesine; sit sınırları içerisinde Kurulumuzdan izinsiz herhangi bir fiziki ve inşai müdahalede bulunulmamasına karar verildi.

AFYONKARAHİSAR İLİ BAYAT İLÇESİ  
ESKİGÖMÜ KÖYÜ  
KARADAĞ ARKEOLOJİK YERLEŞİMİ  
I. (BİR) DERECE ARKEOLOJİK SİTİ

••••• I. (Bir) Derece Arkeolojik Sit Sınırı

4 325 000 +  
582 000

4 325 000 +  
582 500

102  
1

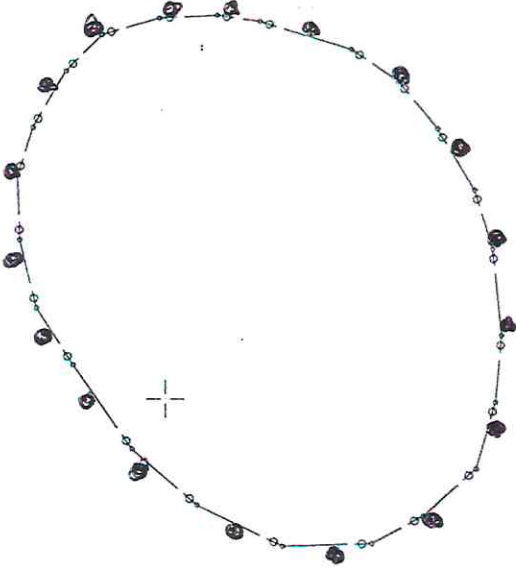

4 324 500 +  
582 500

ESKİŞEHİR KÜLTÜR VARLIKLARINI  
KORUMA BÖLGE KURULU'NUN  
30.06.2021 TARİH, 9760 SAYILI KARARI  
EKİDİR.

*Fatih DEMİREL*  
Kod. Tel.

ASLI GİBİDİR

Rahime KARAOĞLU MURAT  
Bölge Kurulu Müdür V.



+

ARKEOLOJİK SİT SINIRI KROKİSİ

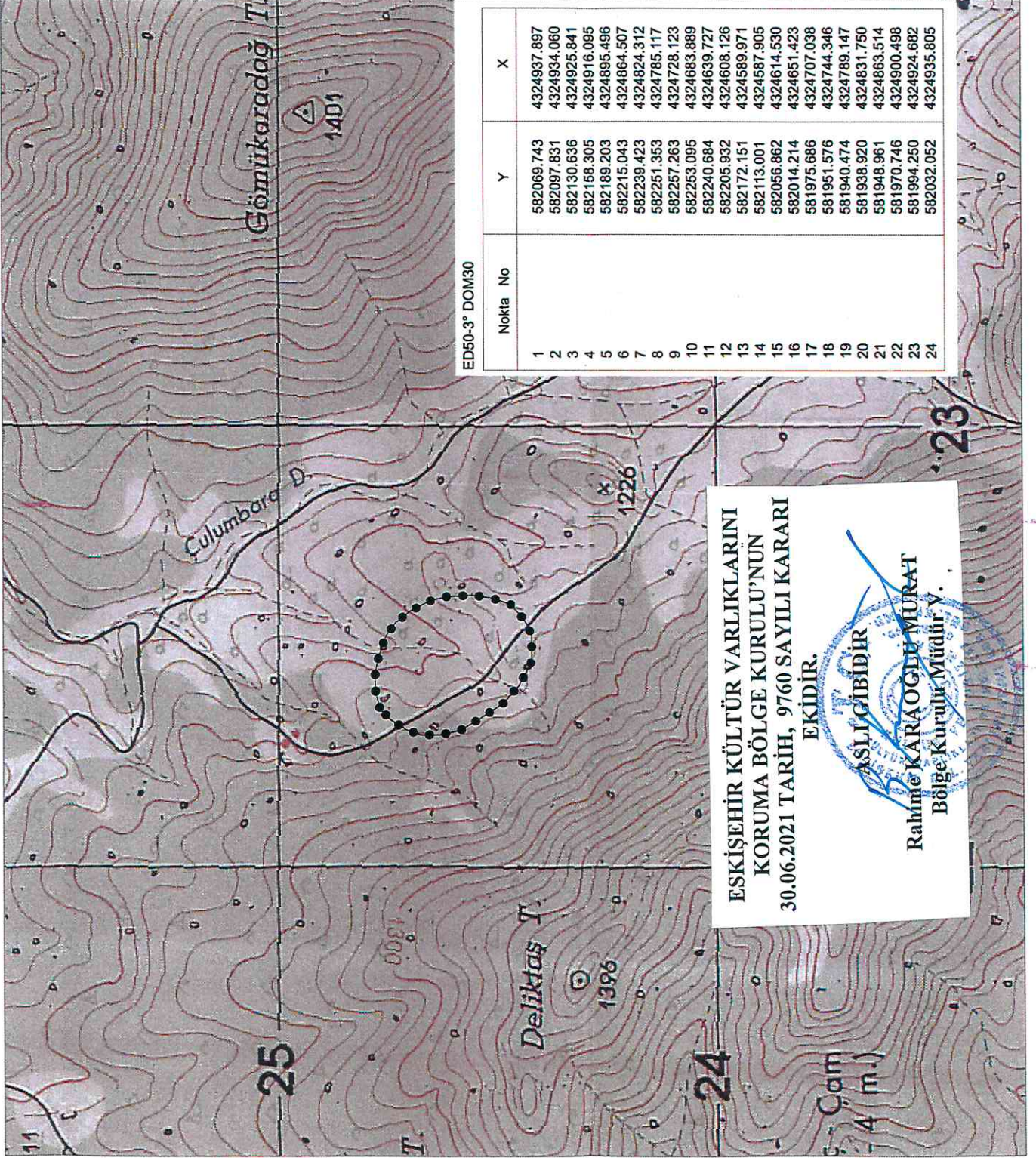

ED50-3° DOM30

Nokta No	Y	X
1	582069.743	4324937.897
2	582097.831	4324934.060
3	582130.636	4324925.841
4	582156.305	4324916.095
5	582189.203	4324895.496
6	582215.043	4324864.507
7	582239.423	4324824.312
8	582251.353	4324785.117
9	582257.263	4324728.123
10	582253.095	4324683.889
11	582240.684	4324639.727
12	582205.932	4324608.126
13	582172.151	4324589.971
14	582113.001	4324587.905
15	582056.862	4324614.530
16	582014.214	4324651.423
17	581975.686	4324707.038
18	581951.576	4324744.346
19	581940.474	4324789.147
20	581938.920	4324831.750
21	581948.961	4324863.514
22	581970.746	4324900.498
23	581994.250	4324924.682
24	582032.052	4324935.805

ED50-6° DOM33

Nokta No	Y	X
1	322436.826	4324784.005
2	322464.768	4324779.245
3	322497.281	4324769.948
4	322524.612	4324759.296
5	322554.810	4324737.691
6	322579.612	4324705.870
7	322602.650	4324664.897
8	322613.279	4324625.333
9	322617.306	4324568.180
10	322611.681	4324524.112
11	322597.822	4324480.388
12	322562.049	4324449.954
13	322527.691	4324432.924
14	322466.511	4324432.811
15	322413.286	4324461.270
16	322371.882	4324499.546
17	322335.214	4324556.396
18	322312.349	4324594.476
19	322302.732	4324639.614
20	322302.585	4324682.242
21	322313.667	4324713.655
22	322336.658	4324749.897
23	322360.945	4324773.290
24	322399.089	4324783.159

I.(Bir) Derece Sit Sınırı  
Koordinat Listesi

İl	: Afyonkarahisar
İlçe	: Bayat
Köy	: Eskigözü
Pafta	: J25C3
Adı	: Karadağ Arkeolojik Yerleşimi
Tür/Derece	: I.(Bir) Der. Arkeolojik Sit
Ölçek	: 1/Kroki
	: I. (Bir) Der. Ark. Sit Sınırı

ESKİŞEHİR KÜLTÜR VARLIKLARINI  
KORUMA BÖLGE KURULU'NUN  
30.06.2021 TARİH, 9760 SAYILI KARARI  
EKİDİR.

ASLI GİBİDİR  
Rahime KARAOĞLU MURAT  
Bölge Kurulu Müdürü V.

AVRUPA KONSEYİ	KÜLTÜREL VARLIKLARI KORUMA ENVANTERİ K.V.K.E		SİT	ENVANTER NO:	
TÜRKİYE	ESKİŞEHİR KÜLTÜR VARLIKLARINI KORUMA BÖLGE KURULU			HARİTA NO:	
İli: Afyonkarahisar	İlçesi: Bayat	Mahalle veya Köyü: Eskiğözü Köyü	Pafta:	Ada:	Parsel:
Adı:	Karadağ Arkeolojik Yerleşimi				
<p><b>GENEL TANIM:</b> Söz konusu alan Afyonkarahisar İli, Bayat İlçesi, Eskiğözü köyü sınırları içerisinde, köyün yaklaşık 3,5 km. batı-güneybatı yönünde, Karadağ Mevkiinde seyrek meşe ormanı halinde olan kayalık bir alanda yer almaktadır. Kuzeydoğu-güneybatı yönünde yükselen tepenin batı yamaçlarında yüzeyde izleri takip edilebilen temel kalıntıları ve duvar izleri görülmektedir. Söz konusu kalıntılar, bölgenin doğal taşlarından oluşturulan yığma kuru duvar halindedir. Temel izlerinden anlaşıldığı kadarıyla, alanın doğu yönünde dikdörtgen temelli yapılardan oluşan bir kompleks yerleşimin bulunduğu görülmüştür. Alanın kuzey yönünde ise tek yapı ölçeğinde 1 ya da 2 yapı kalıntısının izleri takip edilmektedir. Ayrıca yapıların yer aldığı yamacın güneydoğu yönündeki eteklerinde yaklaşık 20 metre kadar takip edilebilen yine kuru taş yığma yöntemiyle oluşturulmuş duvarın kalıntıları görülebilmektedir. Ancak söz konusu duvarın oluşturulma amacı yüzeyden yapılan gözlemlerle tam olarak anlaşılamamaktadır. Ayrıca alanın doğu-güneydoğu yönünde bir adet dikdörtgen planlı olduğu düşünülen, ancak bir bölümünde mevcut olan meşe ağacı nedeniyle formunu kısmen kaybettiği görülen bir yapı kalıntısı daha görülmektedir. Yukarıda sözü edilen alanın genelinde yüzeyde yoğun miktarda pişmiş toprak tuğla parçaları ile birlikte az sayıda pişmiş toprak günlük kullanım kabı parçaları gözlenmiştir.</p> <p><b>Koruma Şimdiki Tehlikeler:</b> Madencilik faaliyetleri.</p>					
Şimdiki Durum: Devlet ormanı içerisinde.			Koruma Derecesi: I. (Bir) Derece Arkeolojik Sit		
Sit Potansiyeli: Bilimsel kazılar ve yüzey araştırması yapılabilir.			HAZIRLAYANLAR : TARİH: 26.04.2021		
Şimdiki Koruma: Yok			Onur YILDIRIM Arkeolog		
			Kaan KIRÇIN Arkeolog		
<p><b>Önerilen Koruma:</b> Tescilinden sonra tahribatın engellenmesi amacıyla Kaymakamlığına ve Muhtarlığına bilgilendirme yapılması. Koruma amaçlı imar planı yaptırılması.</p> <p style="text-align: center;"><b>ESKİŞEHİR KÜLTÜR VARLIKLARINI KORUMA BÖLGE KURULU'NUN 30.06.2021 TARİH, 9760 SAYILI KARARI EKİDİR.</b></p>			KONTROL EDEN: TARİH : 26.04.2021		
			Rahime KARAOĞLU MURAT Koruma Bölge Kurulu Müdür V.		
			KURUL KARARLARI:		
Yayın Dizisi: -			REVİZYON: GEEAYK ONAYI:		
Gözlemler:			ASLİ GİBİDİR		
			Rahime KARAOĞLU MURAT Bölge Kurulu Müdür V.		
