

T.C.
KÜLTÜR VE TURİZM BAKANLIĞI
ESKİŞEHİR KÜLTÜR VARLIKLARINI KORUMA BÖLGE KURULU

KARAR

Toplantı Tarih ve no: 23.09.2021-383
Karar Tarih ve no : 23.09.2021-9946

Toplantı Yeri
ESKİŞEHİR

Eskişehir İli, Mihalgazi İlçesi, Hürriyet Mahallesi sınırları içerisinde yer alan ve 24.10.2019 tarih, 8042 sayılı kararımız ile I. (Bir) Derece Arkeolojik Sit olarak tescil edilen Seki Arkeolojik Alanı ile yine Hürriyet Mahallesi sınırları içerisinde yer alan, 22.01.2021 tarih, 9297 sayılı kararımız ile I. (Bir) Derece Arkeolojik Sit olarak tescil edilen Seki Mevki Nekropolü ile ilgili yapılan dosya incelemesinde her iki alanın yaklaşık olarak aynı sınırları kapsamına karşın kadastral sit sınırları krokisinin hatalı iletilmesi nedeniyle iki farklı sit sınırının uygun bulunduğu anlaşılması üzerine, Seki Mevkii Nekropolü sit sınırlarına ilişkin hataların düzeltilerek yeniden hazırlanacak kadastral krokinin gönderilmesinin istendiği Kurul Müdürlüğünün 17.06.2021 tarih ve 1467374 sayılı ve 26.07.2021 tarih ve 1563087 sayılı yazıları, hataları düzeltilerek yeniden hazırlanan kadastral krokinin iletildiği Eskişehir Kadastro Müdürlüğünün 31.08.2021 tarih ve 2275372 sayılı yazısı, Kurul Müdürlüğü uzmanlarının 16.09.2021 tarih, 941866 sayılı dosya inceleme raporu okundu, iletilen belgeler doğrultusunda yeniden hazırlanan tescil fişi, koordinatlı sit sınırı krokisi ve sit sınırlarının işaretlendiği kadastral kroki, fotoğrafları ve dosyası incelendi, yapılan görüşmeler sonucunda;

Eskişehir İli, Mihalgazi İlçesi, Hürriyet Mahallesi sınırları içerisinde yer alan ve 24.10.2019 tarih, 8042 sayılı kararımız ile I. (Bir) Derece Arkeolojik Sit olarak tescil edilen Seki Arkeolojik Alanı ile 22.01.2021 tarih, 9297 sayılı kararımız ile I. (Bir) Derece Arkeolojik Sit olarak tescil edilen Seki Mevki Nekropolünün yaklaşık olarak aynı sınırlar içerisinde yer almasına karşın kadastral sit sınırları krokisinin hatalı iletilmesi nedeniyle korunması gerekli kültür varlığı niteliği taşımayan alana ilişkin hazırlanan kadastral krokinin uygun bulunduğu anlaşılmiş olup

- 24.10.2019 tarih, 8042 sayılı kararımızla tescilli Seki Arkeolojik Alanının bulunduğu alanda yer almasına karşın Kadastro Müdürlüğünce hatalı iletilen belgeler doğrultusunda 22.01.2021 tarih, 9297 sayılı kararımızla mükerrer olarak tescil edildiği anlaşılan Seki Mevki Nekropolüne ilişkin 22.01.2021 tarih, 9297 sayılı kararımızın iptaline,

- 24.10.2019 tarih, 8042 sayılı kararımız ile I. (Bir) Derece Arkeolojik Sit olarak tescil edilen Seki Arkeolojik Alanının; söz konusu bölgede 2021 yılında Kurul Müdürlüğü uzmanlarınca yapılan incelemeler sonucu tespit edilen korunması gerekli kültür varlıklarının yayılımı da dikkate alınarak, Seki Mevki Arkeolojik Alanı ve Nekropolü adıyla I. (Bir) Derece Arkeolojik Sit olarak güncellenmesine ve bu doğrultuda hazırlanan koordinatlı sit sınırı krokisi, kadastral sit sınırı krokisi ve tescil fişinin uygun olduğuna, söz konusu alanda Kültür Varlıklarını Koruma Yüksek Kurulu'nun Arkeolojik Sitler, Koruma ve Kullanma Koşullarına ilişkin 05.11.1999 tarih, 658 sayılı İlke Kararı'nda yer alan I. (Bir) Derece Arkeolojik Sitlerle ilgili hükümlerin geçerli olduğuna ve bu hükümlerin geçiş dönemi koruma esasları ve kullanma koşulları olarak belirlenmesine; sit sınırları içerisinde Kurulumuzdan izinsiz herhangi bir fiziki ve inşai müdahalede bulunulmamasına karar verildi.

KOORDİNATLI ARKEOLOJİK SİT SINIRI KROKİSİ

ESKİŞEHİR KÜLTÜR VARLIKLARINI
KORUMA BÖLGE KURULUNUN
23.09.2021 TARİH VE 9946 SAYILI
KARARI
EKİDİR.
ASLI GİBİDİR

Rahime KARAOĞLU MURAT
Bölge Kurulu Müdür V.



443/163.166 ve 168 parselin bir kısmı sit sınırları içerisinde kalmaktadır.

NOT: ESKİŞEHİR KADASTRO MÜDÜRLÜĞÜNÜN 31.08.2021 TARİH VE 2275372 SAYILI YAZISI EKİ SAYISAL VERİDEN ÜRETİLMİŞTİR.

İl	: Eskişehir
İlçe	: Mihalgazi
Mahalle	: Hürriyet
Pafta	: H25-D4
Adı	: Seki Mevkii Arkeolojik Alanı ve Nekropolü
Tür/Derece	: I. (Bir) Der. Ark. Sit.
Projeksiyon	: UTM
Ölçek	: 1/Kroki
	: I. (Bir) Der. Ark. Sit Sınırı

Koordinat Listesi

ED50 6°		DOM 33
Nokta No	Y	X
1	295384.470	4434865.149
2	295406.710	4434856.750
3	295406.033	4434836.751
4	295409.198	4434802.804
5	295407.994	4434766.887
6	295402.959	4434742.011
7	295385.109	4434731.085
8	295367.415	4434731.723
9	295347.958	4434739.301
10	295337.931	4434739.257
11	295331.088	4434726.450
12	295318.169	4434721.660
13	295308.805	4434725.216
14	295300.676	4434732.713
15	295304.651	4434737.337
16	295325.746	4434808.447
17	295330.246	4434845.208
18	295340.635	4434890.697

ED50 3°		DOM 33
Nokta No	Y	X
1	551362.293	4434056.548
2	551384.802	4434048.904
3	551384.799	4434028.895
4	551389.105	4433995.077
5	551389.112	4433959.142
6	551384.918	4433934.113
7	551367.448	4433922.593
8	551349.744	4433922.635
9	551330.042	4433929.552
10	551320.025	4433929.171
11	551313.618	4433916.141
12	551300.869	4433910.920
13	551291.392	4433914.160
14	551283.015	4433921.376
15	551285.485	4433906.105
16	551305.518	4433997.905
17	551308.779	4434034.794
18	551318.637	4434050.623

KOORDİNATLI ARKEOLOJİK SİT SINIRI KROKİSİ

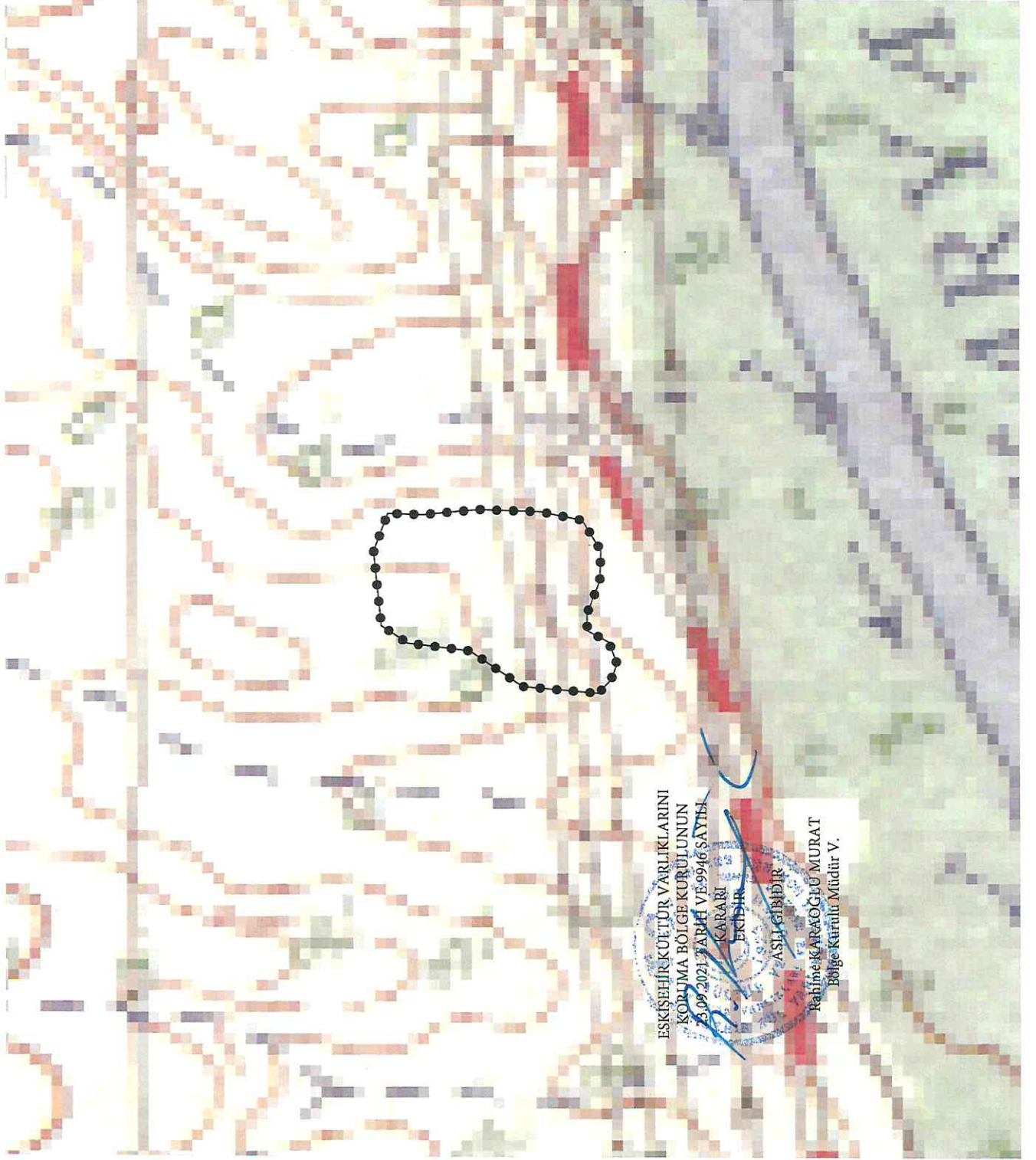

ESKİŞEHİR KÜLTÜR VARLIKLARINI
KORUMA BÖLGE KURULUNUN
23.09.2021 TARİH VE 9946 SAYILI
KARARI
EKİDİR
ASLI GİBİDİR
Rahime KARAOĞLU MURAT
Bölge Kurulu Müdürü V.

İl	: Eskişehir
İlçe	: Mihalgazi
Mahalle	: Hürriyet
Pafta	: H25-D4
Adı	: Seki Mevkii Arkeolojik Alan ve Nekropolü
Tür/Derece	: I. (Bir) Der. Ark. Sit.
Projeksiyon	: UTM
Ölçek	: 1/Kroki
-----	: I. (Bir) Der. Ark. Sit Sınırı

Koordinat Listesi

ED50 6° DOM 33

Nokta No	Y	X
1	295384.470	4434865.149
2	295406.710	4434856.750
3	295406.033	4434836.751
4	295409.198	4434802.804
5	295407.994	4434766.887
6	295402.959	4434742.011
7	295365.109	4434731.085
8	295367.415	4434731.723
9	295347.956	4434739.301
10	295337.931	4434739.257
11	295331.088	4434726.450
12	295318.169	4434721.660
13	295308.806	4434725.218
14	295300.676	4434732.713
15	295304.651	4434777.337
16	295325.746	4434808.447
17	295330.248	4434845.208
18	295340.635	4434860.697

ED50 3° DOM 30

Nokta No	Y	X
1	551362.293	4434056.548
2	551384.802	4434048.904
3	551384.799	4434028.895
4	551389.105	4433995.077
5	551389.112	4433959.142
6	551384.918	4433934.113
7	551367.448	4433922.593
8	551349.744	4433922.635
9	551330.042	4433929.552
10	551320.025	4433929.171
11	551313.618	4433916.141
12	551300.869	4433910.920
13	551291.392	4433914.160
14	551283.015	4433921.376
15	551285.485	4433966.105
16	551305.518	4433997.905
17	551308.779	4434034.794
18	551318.637	4434050.623

AVRUPA KONSEYİ	KÜLTÜREL VARLIKLARI KORUMA ENVANTERİ K.V.K.E		SİT	ENVANTER NO:	
TÜRKİYE	ESKİŞEHİR KÜLTÜR VARLIKLARINI KORUMA BÖLGE KURULU			HARİTA NO:	
İli: Eskişehir	İlçesi: Mihalgazi	Mahalle veya Köyü: Hürriyet	Pafta:	Ada:	Parsel:
Adı:	Seki Mevki Arkeolojik Alanı ve Nekropolü.				
Mihalgazi İlçesi, Hürriyet mahallesi Sarıcakaya-Mihalgazi asfalt yolunun kuzey bitişiğindeki tepelik alanda Seki Mevkinde yer almaktadır. Tepenin üst kısmında yapılan incelemede zeytin ağaçları arasında, sürülerek düzleştirilen alanda yüzeyde ve toplanarak yığın oluşturulan taşların arasında çok sayıda Geç Roma Dönemine tarihlendirilebilecek pişmiş toprak levha parçasına, az sayıda da pithos parçasına rastlanılmıştır. Alanın kuzeybatısındaki teraslanan alanda kesitte aynı döneme tarihlenen yoğun seramik parçalarına rastlanılmıştır.					
Koruma Şimdiki Tehlikeler: İnsan ve doğa erozyonu.					
Şimdiki Durum: Sarıcakaya-Mihalgazi asfalt yolundan ulaşım sağlanabilmektedir.			Koruma Derecesi: I. (Bir) Derece Arkeolojik Sit		
Sit Potansiyeli: Yüzey araştırması yapılabilir.			HAZIRLAYANLAR : TARİH: 13.09.2021		
Şimdiki Koruma: Herhangi bir koruma yoktur.			Bülent OKTA Arkeolog		
Önerilen Koruma: Tescilinden sonra İlçe Jandarma Komutanlığına ve Muhtarlığına Kaymakamlığı tarafından bilgilendirme yapılması.			FAHRI KURT Arkeolog (Sanat Tarihçisi)		
			KONTROL EDEN: TARİH 13.09.2021 Rahime KARAOĞLU MURAT Koruma Bölge Kurulu Müdür V.		
			KURUL KARARLARI:		
Yayın Dizisi: -			REVİZYON: GEEAYK ONAYI:		
Gözlemler:	Kurul İsmi: EKVKBK				
	Kurul Karar Tarihi:				
	Kurul Karar No:				

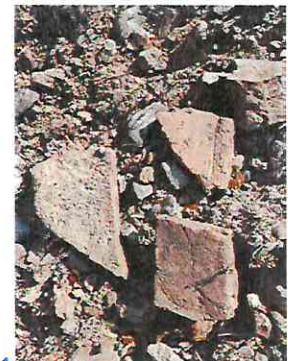
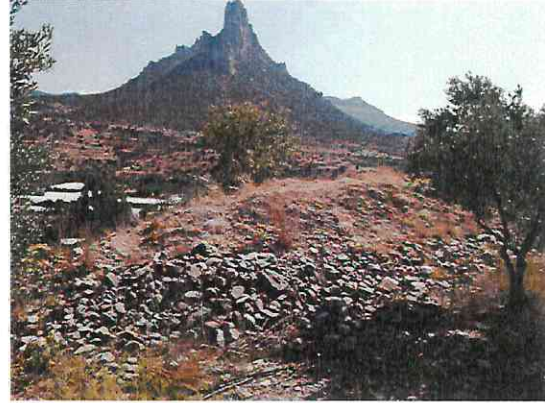
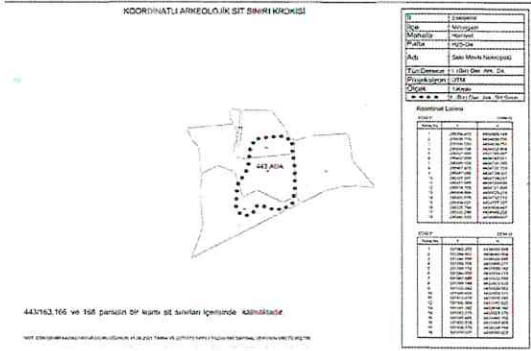

ESKİŞEHİR KÜLTÜR VARLIKLARINI
KORUMA BÖLGE KURULUNUN
23.09.2021 TARİHİNE 9946 SAYILI KARARI
EKİDİR.

ASLI GİBİDİR

Rahime KARAOĞLU MURAT
Bölge Kurulu Müdür V.