

T.C.  
KÜLTÜR VE TURİZM BAKANLIĞI  
ESKİŞEHİR KÜLTÜR VARLIKLARINI KORUMA BÖLGE KURULU

KARAR

**Toplantı Tarih ve no:** 23.09.2021 - 383

**Karar Tarih ve no :** 23.09.2021 - 9977

**Toplantı Yeri**  
**ESKİŞEHİR**

Eskişehir ili, Tepebaşı ilçesi, Alınca ve Keskin mahalleleri sınırları içerisinde yapılması planlanan içme ve kullanma suyu hattı projesine ilişkin Eskişehir Büyükşehir Belediyesinin (Su ve Kanalizasyon İdaresi Genel Müdürlüğü) 09.07.2021 tarih ve 5551 sayılı yazısı doğrultusunda Kurul Müdürlüğü uzmanlarınca yapılan incelemede Keskin ve Eğriöz mahallelerinde mülkiyeti özel muhtelif parsellerde tespit edilen alanın tesciline esas bilgi ve belgelerin değerlendirilmesi konusunda Kurul Müdürlüğünün 27.07.2021 tarihli ve 1569137 sayılı yazısı, Kurul Müdürlüğü uzmanlarının 26.07.2021 tarih, 860263 sayılı raporu, konuyla ilgili faaliyeti etkilenen Kurum ve Kuruluşların görüşlerinin iletildiği yazılar, 14.09.2021 tarih ve 938565 sayılı dosya inceleme raporu okundu, koordinatlı sit sınırı krokisi, tescil fişi, sit sınırlarının aktarıldığı kadastral krokisi, fotoğrafları ve dosyası incelendi, yapılan görüşmeler sonucunda;

Eskişehir ili, Tepebaşı ilçesi, Keskin ve Eğriöz mahalleleri sınırları içerisinde tespit edilen ve 2863 sayılı Kanun'un 6. Maddesi kapsamında korunması gerekli kültür varlıklarından olan alanın "Keskin II Nekropolü" adıyla I. (Bir) Derece Arkeolojik Sit alanı olarak tesciline, hazırlanan tescil fişi, koordinatlı sit sınırı krokisi ve sit sınırlarının aktarıldığı kadastral krokisinin uygun olduğuna; söz konusu alanda Kültür ve Tabiat Varlıklarını Koruma Yüksek Kurulu'nun Arkeolojik Sitler, Koruma ve Kullanma Koşulları'na ilişkin 05.11.1999 tarih ve 658 sayılı İlke Kararı'nın ilgili hükümlerinin geçerli olduğuna, bu hükümlerin geçiş dönemi koruma esasları ve kullanma şartları olarak belirlenmesine, alanda kolluk kuvvetlerince gerekli güvenlik önlemlerinin artırılmasına ve sit sınırları içerisinde kurulumuzdan izinsiz herhangi bir fiziki ve inşai müdahalede bulunulmamasına karar verildi.

ESKİŞEHİR İLİ  
TEPEBAŞI İLÇESİ  
EĞRİÖZ-KESKİN MAHALLESİ  
KESKİN II NEKROPOL ALANI  
I. (BİR) DERECE ARKEOLOJİK SİTİ



● ——— ● ——— I. (Bir) Derece Arkeolojik Sit Alanı

4 414 200

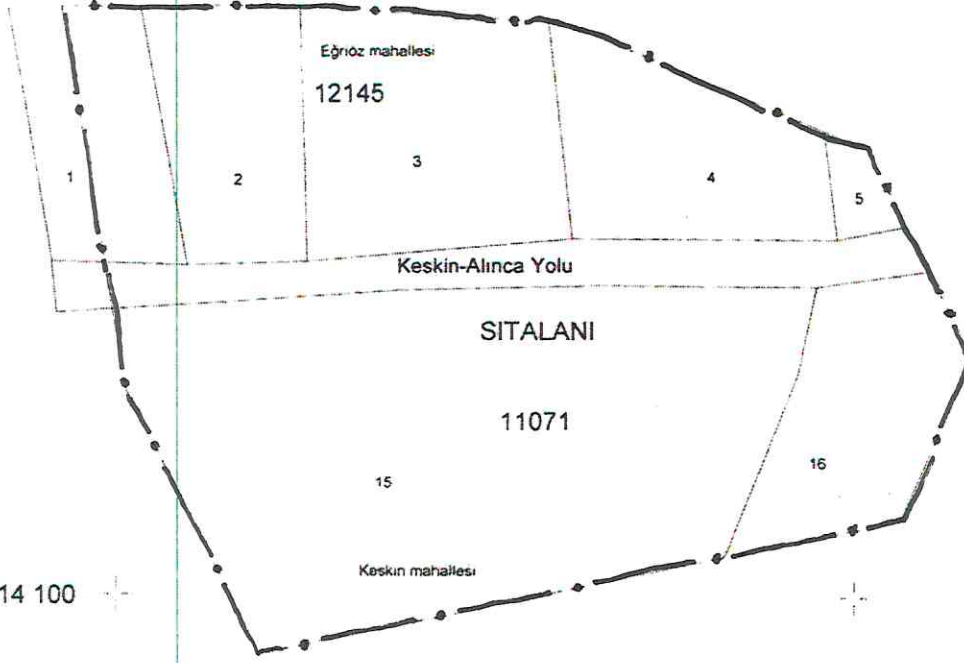

4 414 100

KISMEN SİT ALANI İÇİNDE KALAN PARSELLER

ADA NO	PARSEL NO
12145 (Eğriöz)	1,2,3,4,5
11071 (Keskin)	15,16

ESKİŞEHİR KÜLTÜR VARLIKLARINI  
KORUMA BÖLGE KURULUNUN  
23.09.2021 TARİH, 9977 SAYILI KARARI EKİDİR.

ASLI GİBİDİR

Rahime KARAOĞLU MURAT  
Bölge Kurulu Müdür V.

4 414 000

534 800

534 900

Yazı BİNNİ  
Tekniker

15.09.2021  
[Signature]

ARKEOLOJİK SİT SINIRI KROKİSİ

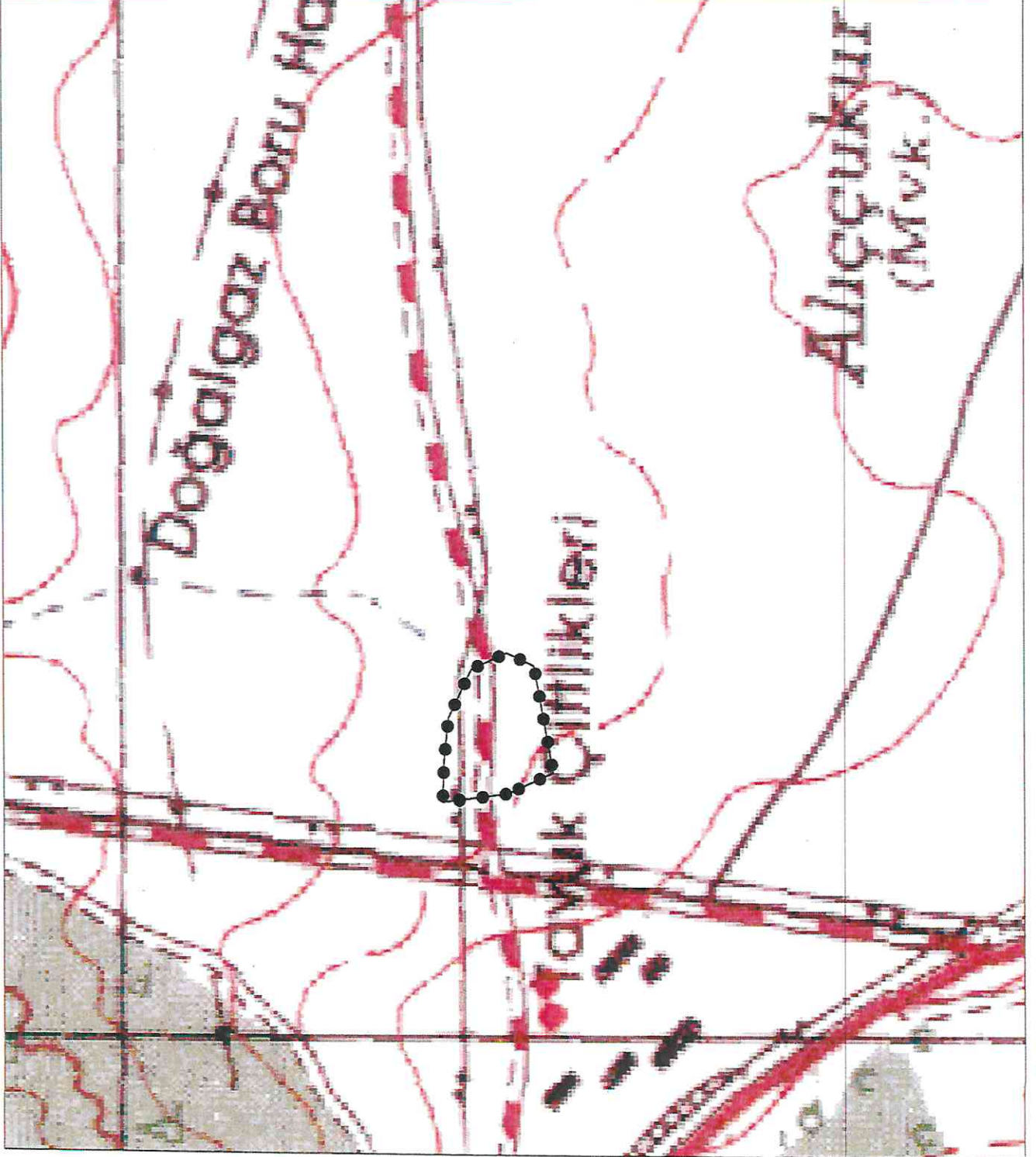

İl	: Eskişehir
İlçe	: Tepebaşı
Mah.	: Keskin-Eğriöz
Pafta	: I24B3
Adı	: Keskin II Nekropolü
Tür/Derece	: I.(Bir) Der. Arkeolojik Sit
Ölçek	: 1/Kroki
-----●-----	: I. (Bir) Der. Ark. Sit Sınırı

I.(Bir) Derece Sit Sınırı  
Koordinat Listesi

ED50-6° DOM33

Nokta No	Y	X
1	278195.487	4415739.720
2	278226.672	4415738.684
3	278263.683	4415734.829
4	278304.054	4415716.029
5	278317.236	4415687.428
6	278306.788	4415665.181
7	278219.335	4415649.866
8	278202.425	4415686.666

ED50-3° DOM30

Nokta No	Y	X
1	534828.400	4414366.636
2	534859.596	4414366.647
3	534896.709	4414364.037
4	534937.680	4414346.605
5	534951.812	4414318.469
6	534942.118	4414295.888
7	534855.245	4414277.650
8	534837.113	4414313.855

ESKİŞEHİR KÜLTÜR VARLIKLARINI  
KORUMA BÖLGE KURULUNUN  
23.09.2021 TARİHİ, 9977 SAYILI KARARI EKİDİR

ASLI GİBİDİR

Rahime KARAOĞLU MURAT  
Bölge Kurulu Müdürü V.

AVRUPA KONSEYİ	KÜLTÜREL VARLIKLARI KORUMA ENVANTERİ K.V.K.E		SİT	ENVANTER NO:	
TÜRKİYE	ESKİŞEHİR KÜLTÜR VARLIKLARINI KORUMA BÖLGE KURULU			HARİTA NO:	
İli: Eskişehir	İlçesi: Tepebaşı	Mahalle: Keskin ve Eğriöz	Pafta:	Ada:	Parsel:
Adı:	Keskin II Nekropolü				
GENEL TANIM: Keskin-Alınca yolu üzerinde Keskin Nekropolü'nün yaklaşık 80-90 metre doğusunda Alınca yolunun her iki yanına yayılan Bizans Dönemi'ne tarihlenen bol miktarda pişmiş toprak mezar tuğlası, az miktarda günlük kullanım seramik parçası, insan kemigi parçaları ve kilise yapısına ait olabileceği düşünülen mimari elemanların (düz silme profilili paye/çifte sütünce, kaide ve kırık parçalar) bulunduğu bir alandır.					
Koruma Şimdiki Tehlikeler: Kaçak kazılara karşı korumasız.					
Şimdiki Durum: Keskin-Alınca asfalt yolunun her iki yanına yayılım göstermektedir.			Koruma Derecesi: I.(Bir) Derece Arkeolojik Sit		
Sit Potansiyeli: Arkeolojik yüzey araştırması yapılabilir.			HAZIRLAYANLAR : TARİH: 27.07.2021		
Şimdiki Koruma: Herhangi bir koruma yoktur.			Kaan KIRÇIN Arkeolog Ömür Koray SEFEROĞLU İNŞ. MÜH. (u) K. Refik		
Önerilen Koruma: Kolluk kuvvetlerince gerekli güvenlik tedbirlerinin alınması.			KONTROL EDEN: TARİH : 27.07.2021		
<b>ESKİŞEHİR KÜLTÜR VARLIKLARINI KORUMA BÖLGE KURULUNUN</b> <b>23.09.2021 TARİH, 9977 SAYILI KARARI EKİDİR.</b> <b>ASLI GİBİDİR</b> <b>Rahime KARAOĞLU MURAT</b> <b>Bölge Kurulu Müdür V.</b>			Rahime KARAOĞLU MURAT Bölge Kurulu Müdür V.		
			KURUL KARARLARI:		
Yayın Dizisi: -			REVİZYON: GEEAYK ONAYI:		
Gözlemler:			Kural İsmi: Kurul Karar Tarihi: Kurul Karar No:		

