

11.03.154

T.C.
KÜLTÜR VE TURİZM BAKANLIĞI
ESKİŞEHİR KÜLTÜR VARLIKLARINI KORUMA BÖLGE KURULU
KARAR

Toplantı Tarih ve no: 11.10.2021 - 385
Karar Tarih ve no : 11.10.2021 - 10020

Toplantı Yeri
ESKİŞEHİR

Bilecik İli, Osmaneli İlçesi, Camicedit Mahallesinde, Göksu Çayı üzerinde ve kadastral harici alanda yer alan tescilli Taş Köprü kalıntısının koruma grubu ve korunma alanı sınırlarının belirlenmesine ilişkin Karayolları Genel Müdürlüğü Sanat Yapıları Dairesi Başkanlığının 03.09.2021 tarih ve 548585 sayılı yazısı, Kurul Müdürlüğünün 16.09.2021 tarih ve 1720442 sayılı yazısı ile 28.09.2021 tarih ve 1758028 sayılı yazısı, Bilecik Valiliği'nin (Kadastro Müdürlüğü) 01.10.2021 tarih ve 2605848 sayılı yazısı ve eki, Kurul Müdürlüğünün uzmanlarının 23.09.2021 tarih ve 959006 sayılı yerinde inceleme raporu ile 08.10.2021 tarih, 982122 sayılı dosya inceleme raporu okundu, öneri korunma alanı sınırları ile korunma alanı sınırlarının aktarıldığı kadastral krokisi, tescil fişi ve dosyası incelendi, yapılan görüşmeler sonucunda;

Bilecik İli, Osmaneli İlçesi, Camicedit Mahallesinde, Göksu Çayı üzerinde ve kadastral harici alanda yer alan, Bursa Kültür ve Tabiat Varlıklarını Koruma Kurulunun 12.06.1998 tarih ve 6479 sayılı Kararı ile tescil edilen Taş köprünün koruma grubunun "II. (İki) Grup" olarak belirlenmesine; güncellenen tescil fişinin uygun olduğuna; kararımız eki paftada hazırlanan korunma alanı krokinin uygun olduğuna, tescilli köprü ve korunma alanı sınırları içerisinde 2863 sayılı Kanun ve ilgili mevzuat kapsamında gerekli izinler alınmadan herhangi bir inşai ve fiziki müdahalede bulunulmamasına karar verildi.

KORUNMA ALANI KROKİSİ

TAŞKÖPRÜ I.(BİR) GRUP KGKV

İL: BİLECİK

İLÇE: OSMANLI

MAH: CAMİCEDİT

□ □ □ □ KORUNMA ALANI SINIRI

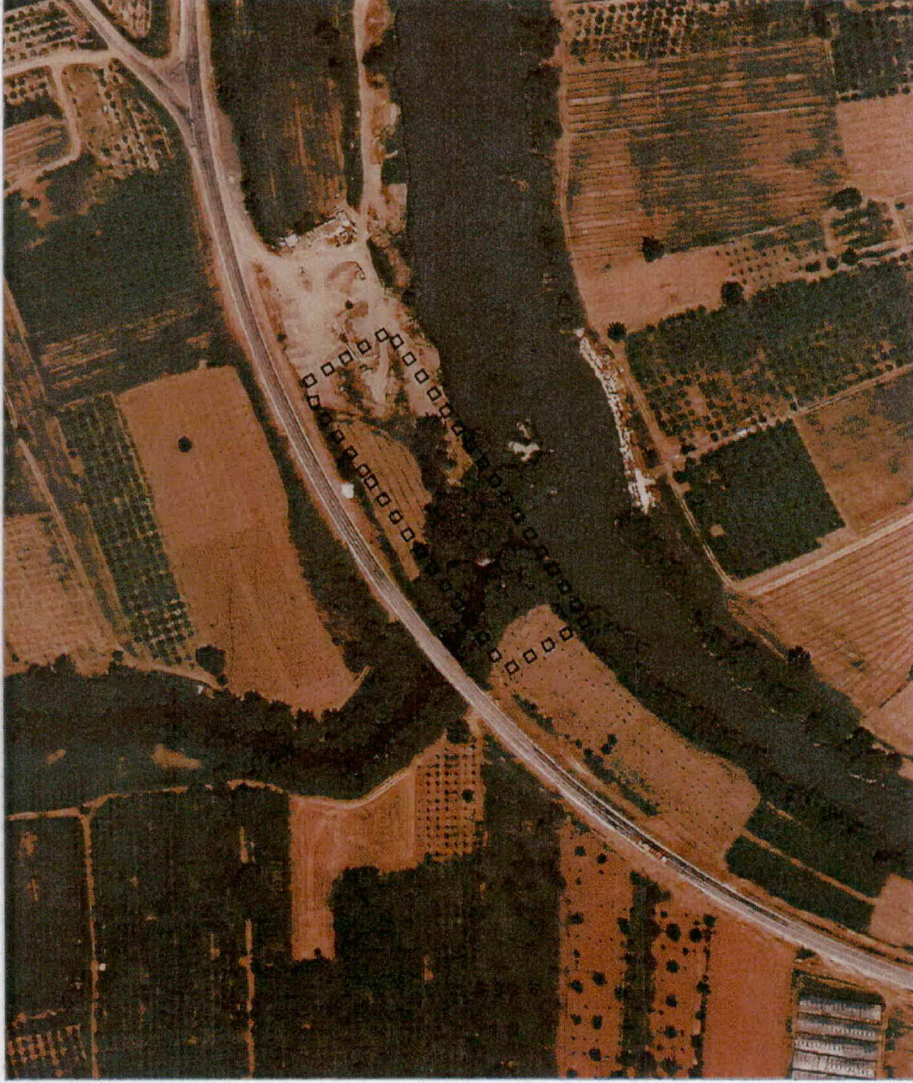

ED50 3° UTM

DOM 30

Nokta No	Y	X
1	497103.767	4471756.745
2	497132.029	4471717.303
3	497149.580	4471692.130
4	497200.478	4471614.960
5	497163.611	4471592.148
6	497155.873	4471597.432
7	497109.394	4471662.383
8	497091.745	4471687.686
9	497067.590	4471720.095
10	497065.008	4471732.431

ESKİŞEHİR KÜLTÜR VARLIKLARINI
KORUMA BÖLGE KURULU'NUN
11.10.2021 TARİHİ, 10020 SAYILI
KARAR EKİDİR.



AVRUPA KONSEYİ	DOĞAL VE KÜLTÜREL VARLIKLARI KORUMA ENVANTERİ			ANIT	ENVANTER NO:										
TÜRKİYE	ESKİŞEHİR KÜLTÜR VARLIKLARINI KORUMA BÖLGE KURULU				HARİTA NO:										
İli : Bilecik	İlÇESİ :Osmaneli	MAHALLE / KÖY / MEVKİİ : Camicedit Mahallesi		KORUMA DERECESE:	ANITSAL: 1 2 3 ÇEVRESEL: 1 2 3										
SOKAK VE KAPI NO:	KADASTRO : PAFTA:	ADA:	PARSEL:	II. (iki) Grup	ÇEVREVE AVKIRI:										
ADI: Taş Köprü	YAPTIRAN: - YAPIM TARİHİ:	YAPAN: KİTABE: -	MİMARİ ÇAĞI(Üslup): Osmanlı	VAKFIYE: -											
GENEL TANIM: Bilecik İli, Osmaneli İlçesi, Camicedit Mahallesinde, Gökşu Çayı üzerinde yer alan köprü günümüzde büyük bir kısmı yıkılmış durumdadır.															
KORUMA DURUMU:	A B C	İYİ ORT FENA	TAŞIYICI YAPI	A B C	ÜST YAPI	A B C	İÇ YAPI	A B C	SÜSLEME ELEMANLARI	A B C	RÜTUBET	A B C	YOK İZİ VAR ÖNEMLİ		
VAZİYET PLANI						KORUNMA ALANI KROKİSİ									
TAŞKÖPRÜ 1 (BİR) GRUP KÖRÜ İ. MEKÂN İLÇE-OSMANELİ MAH. CAMİCEDİT KORUNMA ALANI BİRİMİ															
AYRINTILI TANIM: Bilecik İli, Osmaneli İlçesi, Camicedit Mahallesinde, Gökşu Çayı üzerinde yer alan Taş Köprü Bursa Kültür ve Tabiat Varlıklarını Koruma Kurulu'nun 12.06.1998 tarih ve 6479 sayılı Kararı ile tescil edilmiştir. Günümüzde söz konusu köprü'nün büyük bir bölümü yıkılmış vaziyettedir. Mevcut kalıntılardan anlaşıldığı üzere kemerler arasında yer aldığı anlaşılan su boşaltma gözü yuvarlak kemerlidir. Suyun akış yönünde yer alan selyaranların büyük bir kısmı tahrip olmuş vaziyettedir. Ayrıca eski tescil fişinde sivri kemerli gözleri olduğu belirtilmektedir. Ancak bu kemerler günümüze ulaşamamıştır. Köprü'nün taşları tahribata açık vaziyettedir. Köprü yıkılmış vaziyette olduğundan başlangıç ve bitiş noktaları tespit edilememiştir.						TEKNİK BİLGİLER		SU	ELEKTRİK	ISITMA	KANALİZASYON	ORJİNAL KULLANIM : KÖPRÜ BUGÜNKÜ KULLANIM : ATIL DURUMDA ÖNERİLEN KULLANIM : KÖPRÜ			
HAZIRLAYANLAR : TARİH: 11.10.2021						Halil ÇINAR (Sanat Tarihçisi):		Arda AKÇEL (Müze Araştırmacısı):		KONTROL EDEN: Rahime KARAOĞLU MURAT		TARİH: Bölge Kurulu Müdürlüğü			
YAYIN DİZİNİ						EKLER:		ESKİŞEHİR KÜLTÜR VARLIKLARINI KORUMA BÖLGE KURULU'NUN 11.10.2021 TARİH, 10020 SAYILI KARAR EKİDİR.							
RAPOR						FOTOĞRAF		RÖLÖVE PROJESİ		KİTABE		RESTORASYON PROJESİ			
												ASLİ GİBİDİR			
												Rahime KARAOĞLU MURAT Bölge Kurulu Müdürü			