

T.C.
KÜLTÜR VE TURİZM BAKANLIĞI
ESKİŞEHİR KÜLTÜR VARLIKLARINI KORUMA BÖLGE KURULU

KARAR

Toplantı Tarih ve no: 03.11.2021 – 386
Karar Tarih ve no : 03.11.2021 – 10050

Toplantı Yeri
ESKİŞEHİR

Eskişehir Çifteler İlçesi, Sadıroğlu, Doğanay ve Ortaköy Mahalleleri ile Sivrihisar İlçesi, Benliyaver, Çandır, Gülçayır, Aktaş ve Buzluca Mahalleleri ve Afyonkarahisar İli, Emirdağ İlçesi, Aydınyaka Köyü sınırları dâhilinde, DSİ 3. Bölge Müdürlüğü tarafından yapılması planlanan "Eskişehir-Çifteler Doğanay Depolaması Projesi"ne esas olmak üzere 2863 sayılı Kanun kapsamında kurum görüşlerinin sorulduğu PPM Kirlilik Önleme ve Yönetim Dan. Müh. İnş. Taah. San. Ve Tic. Ltd. Şti'nin 16.08.2021 tarih, 111.033 sayılı yazısı doğrultusunda Kurul Müdürlüğü uzmanlarınca yapılan incelemelerde Çifteler İlçesi Doğanay Mahallesi sınırları içerisinde tespit edilen arkeolojik yerleşim alanının Eskişehir Mevkii Arkeolojik Yerleşimi adıyla I. (Bir) Derece Arkeolojik Sit olarak tesciline ilişkin Kurul Müdürlüğü uzmanlarının 10.09.2021 tarih, 931749 sayılı yerinde inceleme raporu, kurum görüşlerinin ve kadastral verilerin istendiği Kurul Müdürlüğünün 10.09.2021 tarih, 1702318 sayılı yazısı; sit sınırlarının işaretlendiği kadastral krokinin iletildiği Eskişehir Kadastro Müdürlüğünün 19.10.2021 tarih, 2788837 sayılı yazısı, DSİ 3. Bölge Müdürlüğünün 30.09.2021 tarih, 1605407 sayılı yazısı ve kurum görüşlerinin iletildiği diğer yazılar, 01.11.2021 tarih ve 1020165 sayılı dosya inceleme raporu okundu, öneri sit sınırı krokileri, tescil fişi, fotoğrafları ve dosyası incelendi, yapılan görüşmeler sonucunda;

Eskişehir ili, Çifteler İlçesi Doğanay Mahallesi, Eskişehir Mevkiinde tespit edilen ve 2863 sayılı Kanun'un 6. Maddesi kapsamında korunması gerekli kültür varlıklarından olan arkeolojik yerleşim alanının Eskişehir Mevkii Arkeolojik Yerleşimi adıyla I. (Bir) Derece Arkeolojik Sit olarak tesciline, hazırlanan tescil fişi, koordinatlı sit sınırı krokisi ve sit sınırlarının aktarıldığı kadastral krokinin uygun olduğuna, söz konusu alanda Kültür Varlıklarını Koruma Yüksek Kurulu'nun Arkeolojik Sitler, Koruma ve Kullanma Koşullarına ilişkin 05.11.1999 tarih, 658 sayılı İlke Kararı'nda yer alan I. (Bir) Derece Arkeolojik Sitlerle ilgili hükümlerin geçerli olduğuna ve bu hükümlerin geçiş dönemi koruma esasları ve kullanma koşulları olarak belirlenmesine; sit sınırları içerisinde Kurulumuzdan izinsiz herhangi bir fiziki ve inşai müdahalede bulunulmamasına karar verildi.

KOORDINATLI ARKEOLOJİK SİT SINIRI KROKİSİ

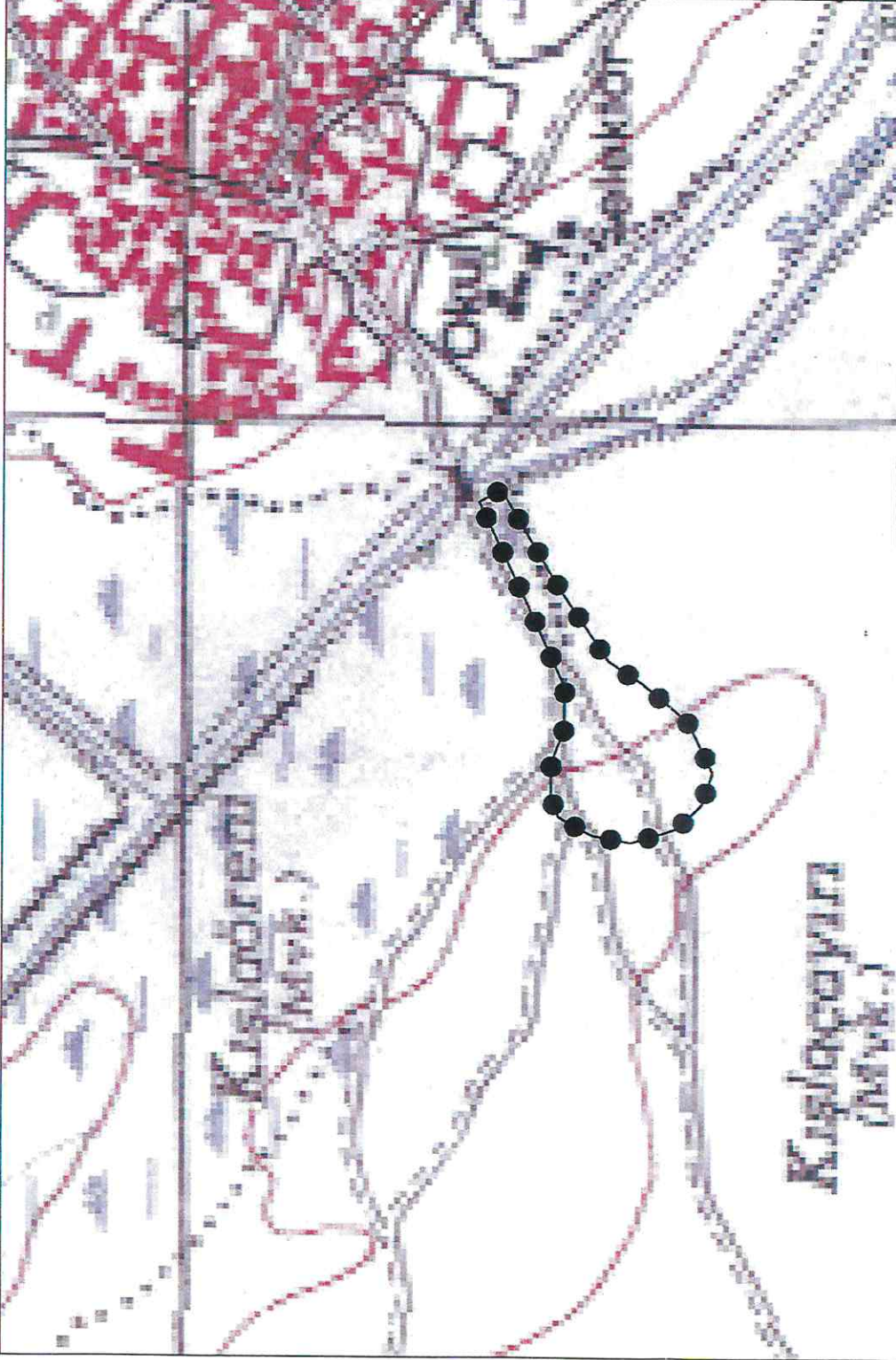

ESKİŞEHİR KÜLTÜR VARLIKLARINI
KORUMA BÖLGE KURULU'NUN
03.11.2021 TARİH, 10050 SAYILI KARARI
EKİDİR

BASLI GİBİDİR
Rahime KARAOĞLU MURAT
Bölge Kurulu Müdürü V.

İl	: Eskişehir
İlçe	: Çifteler
Mahalle	: Doğanay Mahallesi
Pafta	: J26-A3
Adı	: Eskişişia Mevkii Arkeolojik Yerleşimi
Tür/Derece	: I.(Bir) Der. Arkeolojik Sit
Ölçek	: 1/Kroki
	: I. (Bir) Der. Ark. Sit Sınırı

ED50 6 DERECE

Nokta No	Y	X
1	345920.242	4349715.420
2	345932.492	4349693.135
3	345829.622	4349632.717
4	345759.533	4349585.564
5	345735.689	4349549.942
6	345700.054	4349506.658
7	345648.054	4349480.769
8	345615.509	4349491.674
9	345590.695	4349515.846
10	345576.242	4349562.634
11	345583.528	4349601.447
12	345601.862	4349635.261
13	345621.156	4349642.225
14	345657.428	4349642.372
15	345690.527	4349629.270
16	345732.585	4349628.817
17	345821.513	4349668.985

ED50 3 DERECE

Nokta No	Y	X
1	604719.656	4350636.607
2	604732.641	4350614.735
3	604631.806	4350550.925
4	604563.302	4350501.462
5	604540.647	4350465.061
6	604506.458	4350420.608
7	604455.333	4350393.003
8	604422.436	4350402.826
9	604396.828	4350426.167
10	604380.828	4350472.462
11	604386.825	4350511.504
12	604404.032	4350545.916
13	604423.089	4350553.518
14	604459.345	4350554.867
15	604492.868	4350542.866
16	604534.928	4350543.808
17	604622.497	4350586.913

ESKİŞEHİR İLİ ÇİFTELER İLÇESİ
DOĞANAY MAHALLESİ
ESKİKİŞLA MEVKİİ ARKEOLOJİK YERLEŞİMİ
I. (BİR) DERECE ARKEOLOJİK SİTİ

••••• I. (Bir) Derece Arkeolojik Sit Sınırı

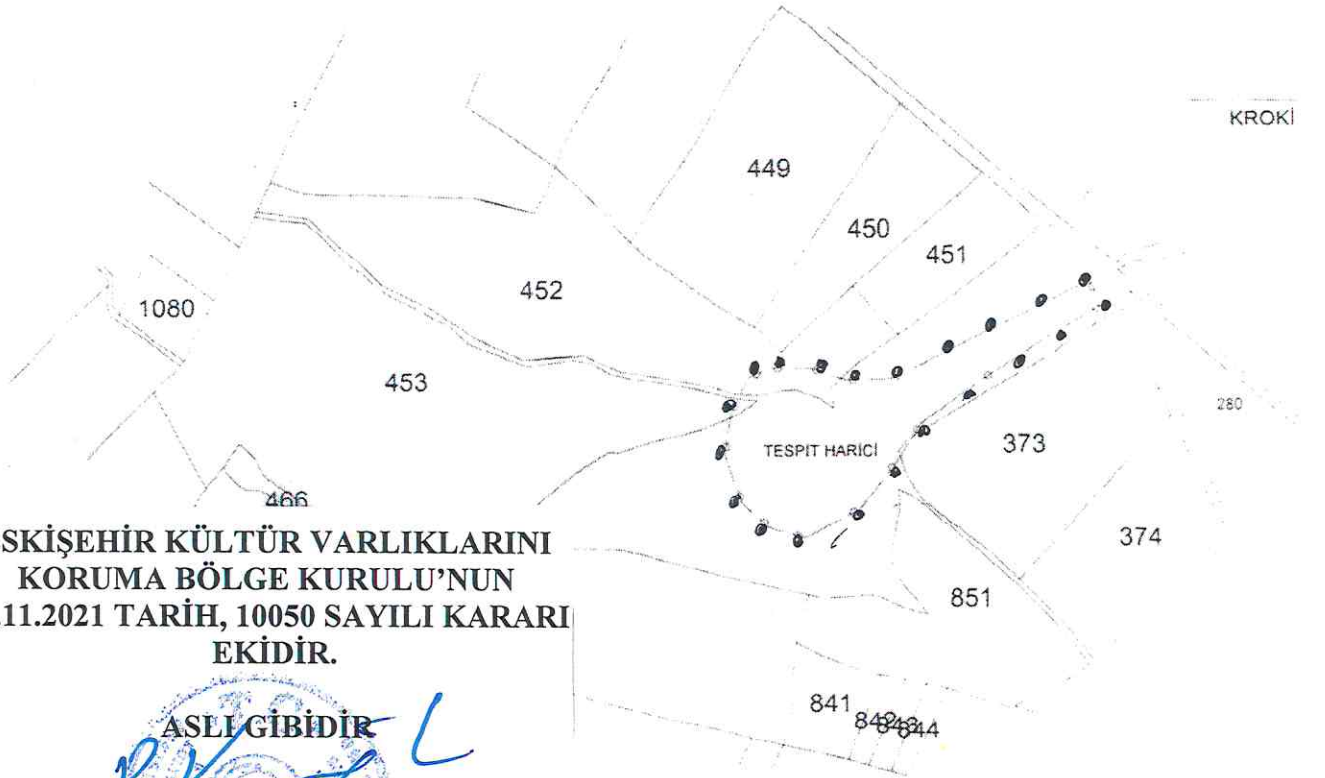

ESKİŞEHİR KÜLTÜR VARLIKLARINI
KORUMA BÖLGE KURULU'NUN
03.11.2021 TARİH, 10050 SAYILI KARARI
EKİDİR.

ASLI GİBİDİR

Rahime KARAOĞLU MURAT
Bölge Kurulu Müdür V.

Ada	Bir Kısmı Sit Alanı İçerisinde Kalan Parseller
0	373 452 453 T.H

AVRUPA KONSEYİ	KÜLTÜREL VARLIKLARI KORUMA ENVANTERİ K.V.K.E		SİT	ENVANTER NO:	
TÜRKİYE	ESKİŞEHİR KÜLTÜR VARLIKLARINI KORUMA BÖLGE KURULU			HARİTA NO:	
İli: Eskişehir	İlçesi: Çifteler	Mahalle veya Köyü: Doğanay Mahallesi	Pafta:	Ada:	Parsel:

Adı: Eskişehirli Mevkii Arkeolojik Yerleşimi

GENEL TANIM: Doğanay Mahalle yerleşim alanının yaklaşık 500 metre güneybatısında, Eskişehirli Mevkiinde mera halinde olan boş arazide bulunmaktadır. Alan ile Mahalle yerleşimini kuzeybatı-güneydoğu yönünde kesen aktif sulama kanalı mevcuttur. Alanın yaklaşık 1200 metre güneybatısında, aynı proje kapsamındaki incelemelerde tespit edilen Taşlıarkaç Mevkii Nekropolü yer almaktadır. Sözü edilen alanda, zeminden yüksekliği yaklaşık 3-5 metre arasında değişen toplam 7 adet tepe mevcut olup bunlardan beş tanesi açık ucu mahalle yerleşim alanına bakan at nalı şeklinde konumlanmıştır. Diğer iki tepe nispeten diğerlerinden uzakta olup tepelerin yaklaşık 30 metre güneydoğusunda yer almaktadır. Yüzeyden yapılan incelemelerde, alanda mevcut tepeler üzerinde Bizans Dönemine tarihlenen yoğun miktarda pişmiş toprak günlük kullanım kabı parçaları ile az sayıda tuğla-kiremit ve kemik parçaları gözlenmiştir. Pişmiş toprak malzemeler tepelerin üzerinde yoğun miktarda bulunmasına karşın eteklerinde azalmakta, tepelerin arasındaki düz yüzeylerde neredeyse hiç görülmemektedir. Bununla birlikte alandan mahalleye ulaşımı sağlayan ve kuzeydoğu-güneybatı doğrultulu mevcut toprak yol üzerinde, irili ufaklı taşlarla oluşturulan bir yol kalıntısı da gözlenmektedir.

Koruma Şimdiki Tehlikeler: İnsan ve doğa erozyonu.

Şimdiki Durum: Doğanay mahallesinden ulaşım sağlanabilmektedir.

Koruma Derecesi: I. (Bir) Derece Arkeolojik Sit

Sit Potansiyeli: Yüzey araştırması yapılabilir.

HAZIRLAYANLAR : TARİH: 10.09.2021

Onur YILDIRIM
Arkeolog



Bülent OKTA
Arkeolog



Şimdiki Koruma: Herhangi bir koruma yoktur.

Önerilen Koruma: Tescilinden sonra İlçe Jandarma Komutanlığına ve Muhtarlığına ilan yapılması.

**ESKİŞEHİR KÜLTÜR VARLIKLARINI
KORUMA BÖLGE KURULU'NUN
03.11.2021 TARİH, 10050 SAYILI KARARI
EKİDİR.**

KONTROL EDEN: TARİH : 10.09.2021
Rahime KARAOĞLU MURAT
Koruma Bölge Kurulu Müdür

KURUL KARARLARI:

REVİZYON: GEEAYK ONAYI:

Yayın Dizisi: -

Gözlemler:

ASLI GİBİDİR
Rahime KARAOĞLU MURAT
Bölge Kurulu-Müdür V.

