

T.C.
KÜLTÜR VE TURİZM BAKANLIĞI
ESKİŞEHİR KÜLTÜR VARLIKLARINI KORUMA BÖLGE KURULU

KARAR

Toplantı Tarih ve no: 25.11.2021 - 389
Karar Tarih ve no : 25.11.2021 - 10156

Toplantı Yeri
ESKİŞEHİR

Eskişehir ili, Odunpazarı ilçesi, Karapazar mahallesi, 3308 parselin bir kısmında yapılması planlanan ağaçlandırma sahasına ilişkin Eskişehir Valiliğinin (İl Kültür ve Turizm Müdürlüğü) 10.09.2021 tarih, E.1688617 sayılı yazısı ve ekleri doğrultusunda Kurul Müdürlüğü uzmanlarınca yapılan incelemede tespit edilen tümülüsün tesciline esas bilgi ve belgelerin değerlendirilmesi konusunda Kurul Müdürlüğünün 06.10.2021 tarihli ve 1777954 sayılı yazısı, Kurul Müdürlüğü uzmanlarının 01.10.2021 tarihli raporu, konuyla ilgili faaliyeti etkilenen Kurum ve Kuruluşların görüşlerinin iletildiği yazılar, Maden ve Petrol İleri Genel Müdürlüğünün 14.10.2021 tarih, 2021318567 sayılı yazısı, Eskişehir Kadastro Müdürlüğünün 21.10.2021 tarih, 12828904 sayılı yazısı ve eki, Odunpazarı Belediye Başkanlığının 21.10.2021 tarih, 25583 sayılı yazısı, ESKİ Genel Müdürlüğünün 04.11.2021 tarih, 384/8851 sayılı yazısı, 24.11.2021 tarih ve 1065004 sayılı dosya inceleme raporu okundu, koordinatlı sit sınırı krokisi, tescil fişi, sit sınırlarının aktarıldığı kadastral kroki, fotoğrafları ve dosyası incelendi, yapılan görüşmeler sonucunda;

Eskişehir ili, Odunpazarı ilçesi, Karapazar mahallesi, 3308 parselin bir kısmında tespit edilen ve 2863 sayılı Kanun'un 6. Maddesi kapsamında korunması gerekli kültür varlıklarından olan alanın "Kireçocaktepesi Tümülüsü" adıyla I. (Bir) Derece Arkeolojik Sit alanı olarak tesciline, hazırlanan tescil fişi, koordinatlı sit sınırı krokisi ve sit sınırlarının aktarıldığı kadastral krokisinin uygun olduğuna; söz konusu alanda Kültür ve Tabiat Varlıklarını Koruma Yüksek Kurulu'nun Arkeolojik Sitler, Koruma ve Kullanma Koşulları'na ilişkin 05.11.1999 tarih ve 658 sayılı İlke Kararı'nın ilgili hükümlerinin geçerli olduğuna, bu hükümlerin geçiş dönemi koruma esasları ve kullanma şartları olarak belirlenmesine, alanda kolluk kuvvetlerince gerekli güvenlik önlemlerinin artırılmasına ve sit sınırları içerisinde kurulumuzdan izinsiz herhangi bir fiziki ve inşai müdahalede bulunulmamasına karar verildi.

KOORDİNATLI ARKEOLOJİK SİT SINIRI KROKİSİ

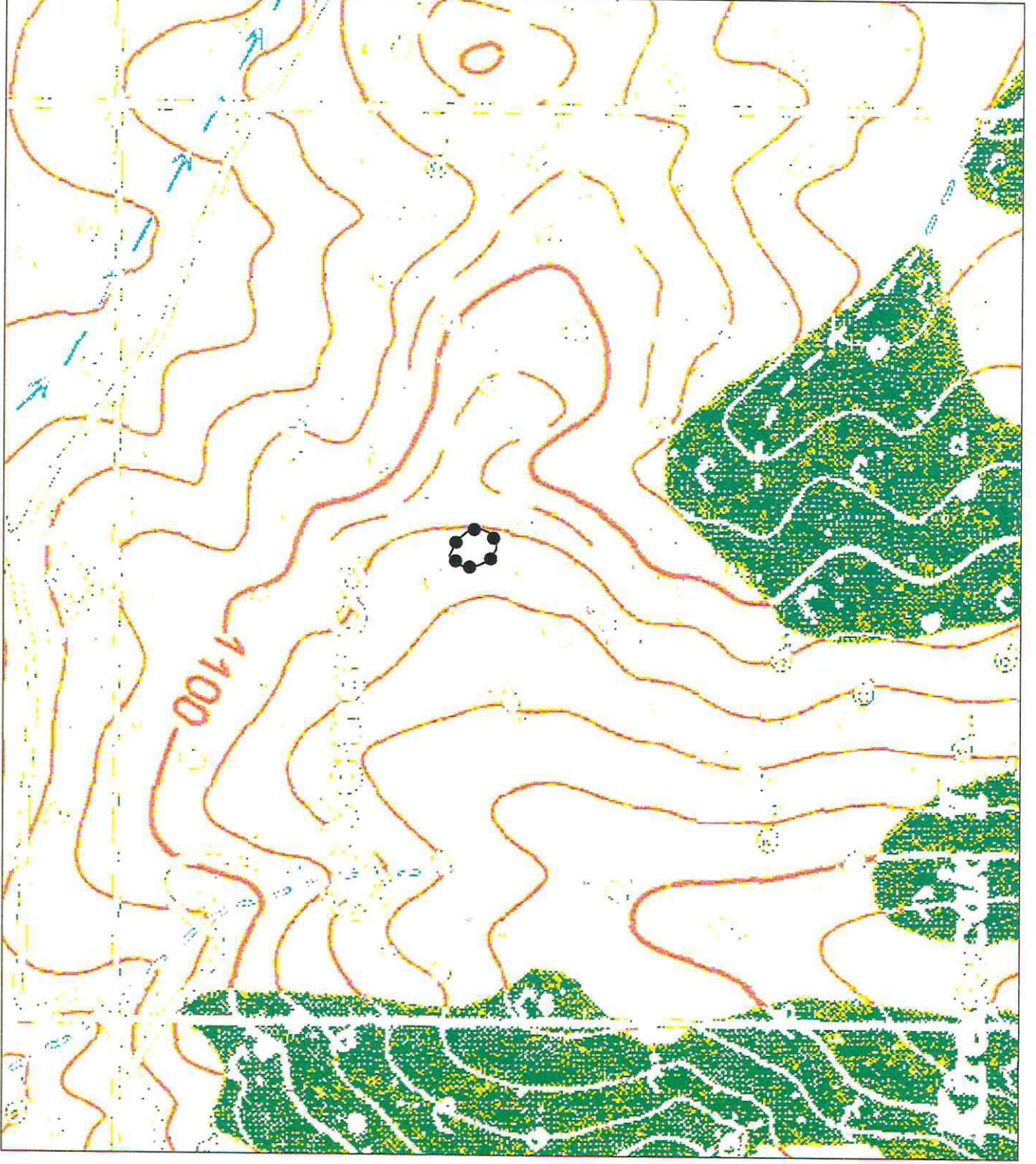

İl	: Eskişehir
İlçe	: Odunpazarı
Mah.	: Karapazar
Pafta	: I25-D4
Adı	: Kireçcaktepesi Tümülüsü
Tür/Derece	: I.(Bir) Der. Ark. Sit
●-●-●-●-●	: I.(Bir) Der. Ark. Sit Sınırı

I.(Bir) Derece Sit Sınırı Koordinat Listesi

ED50-6° DOM33

Nokta No	Y	X
1	289521.942	4386643.665
2	289539.191	4386635.481
3	289549.629	4386623.127
4	289552.403	4386611.327
5	289547.543	4386599.476
6	289537.239	4386592.234
7	289529.990	4386592.522
8	289518.024	4386599.277
9	289511.812	4386612.444
10	289509.215	4386626.750

ED50-3° DOM30

Nokta No	Y	X
1	547120.552	4385670.452
2	547136.063	4385662.850
3	547148.906	4385650.853
4	547152.072	4385639.153
5	547147.611	4385627.148
6	547137.555	4385619.567
7	547130.301	4385619.613
8	547118.119	4385625.964
9	547111.471	4385638.915
10	547108.399	4385653.124

ESKİŞEHİR KÜLTÜR VARLIKLARINI
KORUMA BÖLGE KURULUŞUNUN

25.11.2021 TARİHİ 10156 SAYILI KARARI

EKİDİR

ASİT GİBİDİR

Rahmi KARAOĞLU MURAT
Bölge Kurulu Müdürü



KOORDİNATLI ARKEOLOJİK SİT SINIRI KROKİSİ

ESKİŞEHİR İLİ ODUNPAZARI İLÇESİ
KARAPAZAR MAHALLESİ
KİREÇOĞAÇİTEPESİ TÜMÜLÜSÜ
I. (BİR) DERECE ARKEOLOJİK SİTİ

..... I.(Bir) Derece Arkeolojik Sit Sınırı

3308 parsel

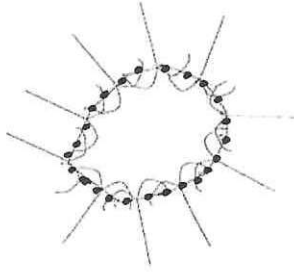

Orman

Orman

ESKİŞEHİR KÜLTÜR VARLIKLARINI
KORUMA BÖLGE KURULU'NUN
25.11.2021 TARİHİNDE 10156 SAYILI KARARI

EKİDİR



Rahime KARAOĞLU MURAT
Bölge Kurulu Müdürü V.

Handwritten signatures and names:
1. A signature with the name 'M. Karaoğlu Murat' written below it.
2. A signature with the name 'Kant. Mihriye' written below it.

3308 parsel

İl	: Eskişehir
İlçe	: Odunpazarı
Mah.	: Karapazar
Pafta	: I25-D4
Adı	: Kireçoğaçtepesi Tümülüsü
Tür/Derece	: I.(Bir) Der. Ark. Sit
	: I.(Bir) Der. Ark. Sit Sınırı

I.(Bir) Derece Sit Sınırı
Koordinat Listesi

ED50-6° DOM33

Nokta No	Y	X
1	289521.942	4386643.666
2	289539.191	4386635.481
3	289549.629	4386623.127
4	289552.403	4386611.327
5	289547.543	4386599.476
6	289537.239	4386592.234
7	289529.990	4386592.522
8	289518.024	4386599.277
9	289511.812	4386612.444
10	289509.215	4386626.750

ED50-3° DOM30

Nokta No	Y	X
1	547120.552	4385670.452
2	547138.063	4385662.850
3	547148.906	4385650.853
4	547152.072	4385639.153
5	547147.611	4385627.148
6	547137.555	4385619.567
7	547130.301	4385619.613
8	547118.119	4385625.964
9	547111.471	4385636.915
10	547108.399	4385653.124

ITRF96-3° DOM30

NoktaNo	Y	X
1	547084.76	4385484.94
2	547102.27	4385477.34
3	547113.11	4385465.35
4	547116.28	4385453.65
5	547111.82	4385441.64
6	547101.76	4385434.06
7	547094.51	4385434.11
8	547082.33	4385440.46
9	547075.68	4385453.41
10	547072.61	4385467.62

AVRUPA KONSEYİ	KÜLTÜREL VARLIKLARI KORUMA ENVANTERİ K.V.K.E		SİT	ENVANTER NO:	
TÜRKİYE	ESKİŞEHİR KÜLTÜR VARLIKLARINI KORUMA BÖLGE KURULU			HARİTA NO:	
İli: Eskişehir	İlçesi: Odunpazarı	Mahalle Veya Köyü: Karapazar Mahallesi	Pafta:	Ada:	Parsel: 3308
Adı:	Kireçocaktepesi Tümülüsü				
GENEL TANIM: Kireçocaktepesi Tümülüsü, Eskişehir İli, Odunpazarı İlçesi Karapazar Mahallesi'nin 1.5 km. kuzeybatısında eğimli bir yamaçta konumlanmaktadır. Söz konusu alanda kesme taşlar ve mezar tuğlaları tespit edilmiştir.					
Koruma Şimdiki Tehlikeler: Korumasız, kaçak kazı tehlikesine açık, çevresinde madencilik faaliyetleri ve tarımsal faaliyetler devam etmektedir.					
Şimdiki Durum:			Koruma Derecesi: I. (Bir) Derece Arkeolojik Sit		
Sit Potansiyeli: I. (Bir) Derece Arkeolojik Sit			HAZIRLAYANLAR : TARİH: 24.11.2021		
Şimdiki Koruma: Korumasızdır.			Dr. Özlem ÇAKAR KILIÇ Arkeolog Fahri KURT Sanat Tarihçisi		
Önerilen Koruma: Kaçak kazılara karşı güvenlik güçleri tarafından gerekli önlemlerin alınması.			KONTROL EDEN: Rahime KARAOĞLU MURAT TARİH : 24.11.2021 Bölge Kurulu Müdür V.		
EKİDİR ASLI GİBİDİR. Rahime KARAOĞLU MURAT Bölge Kurulu Müdür V.			KURUL KARARLARI:		
			REVİZYON: GEEAYK ONAYI:		
Yayın Dizisi:	Kurul İsmi:		Kurul Karar Tarihi:	Kurul Karar No:	

