

**T.C.**  
**KÜLTÜR VE TURİZM BAKANLIĞI**  
**ESKİŞEHİR KÜLTÜR VARLIKLARINI KORUMA BÖLGE KURULU**

**KARAR**

**Toplantı Tarih ve no:** 26.11.2021 – 390  
**Karar Tarih ve no :** 26.11.2021 - 10173

**Toplantı Yeri**  
**ESKİŞEHİR**

Bilecik İli, Söğüt İlçesi, Oluklu Köyü sınırları içerisinde Bilecik Valiliği, İl Kültür ve Turizm Müdürlüğünün 09.08.2021 tarih, 1606956 sayılı yazısı doğrultusunda yapılan incelemede mülkiyeti Maliye Hazinesine ait 3115 parselde tespit edilen korunması gerekli taşınmaz kültür varlığı niteliği taşıyan alanın “Danişment Tepesi Mevkii Arkeolojik Alanı” adıyla I.(Bir) Derece Arkeolojik Sit olarak tescil edilmesi talebinin değerlendirilmesine ilişkin Kurul Müdürlüğü uzmanlarının 14.09.2021 tarih, 938585 sayılı yerinde inceleme raporu, Kurum görüşlerinin istendiği Kurul Müdürlüğünün 16.09.2021 tarih, 1721507 sayılı yazısı, Enerji ve Tabii Kaynaklar Bakanlığı, Maden ve Petrol İşleri Genel Müdürlüğünün 01.10.2021 tarih, 2021303610 sayılı yazısı ve ekleri, Bilecik Kadastro Müdürlüğünün 30.09.2021 tarih, 2600117 sayılı yazısı ve ekleri, 24.11.2021 tarih ve 1065063 sayılı dosya inceleme raporu okundu, koordinatlı sit sınırı krokisi, sit sınırlarının aktarıldığı kadastral kroki, tescil fişi, fotoğrafları ve dosyası incelendi, yapılan görüşmeler sonucunda;

Bilecik İli, Söğüt İlçesi, Oluklu Köyü, mülkiyeti Maliye Hazinesine ait 3115 parselde tespit edilen ve 2863 sayılı Kanun’un 6. Maddesi kapsamında korunması gerekli kültür varlıklarından olan alanın “Danişment Tepesi Mevkii Arkeolojik Alanı” adıyla I. (Bir) Derece Arkeolojik Sit olarak tesciline, hazırlanan tescil fişi, koordinatlı sit sınırı krokisi ve sit sınırlarının aktarıldığı kadastral krokisinin uygun olduğuna; söz konusu alanda Kültür ve Tabiat Varlıklarını Koruma Yüksek Kurulu’nun Arkeolojik Sitler, Koruma ve Kullanma Koşulları’na ilişkin 05.11.1999 tarih ve 658 sayılı İlke Kararı’nın ilgili hükümlerinin geçerli olduğuna, bu hükümlerin geçiş dönemi koruma esasları ve kullanma şartları olarak belirlenmesine, alanda kolluk kuvvetlerinde gerekli güvenlik önlemlerinin artırılmasına ve Kurulumuzdan izinsiz herhangi bir inşai ve fiziki müdahalede bulunulmamasına karar verildi.

BİLECİK İLİ, SÖĞÜT İLÇESİ, OLUKLU KÖYÜ  
DANIŞMENT TEPEŞİ MEVKİİ ARKEOLOJİK ALANI  
I.(BİR) DERECE ARKEOLOJİK SİTİ  
..... I.(Bir) Derece Arkeolojik Sit Sınırı

İLİ : BİLECİK  
İLÇESİ : SÖĞÜT  
KÖYÜ : OLUKLU  
PARSEL : 3115  
Danışment Tepesi Mevkii Arkeolojik Alanı

ESKİŞEHİR KÜLTÜR VARLIKLARINI KORUMA BÖLGE KURULUNUN  
26.11.2021 TARİH, 101/3 SAYILI KARAR EKİDİR.

ASLI GİBİDİR.  
Rahime KARAOĞLU MURAT  
Bölge Kurulu Müdürü V.

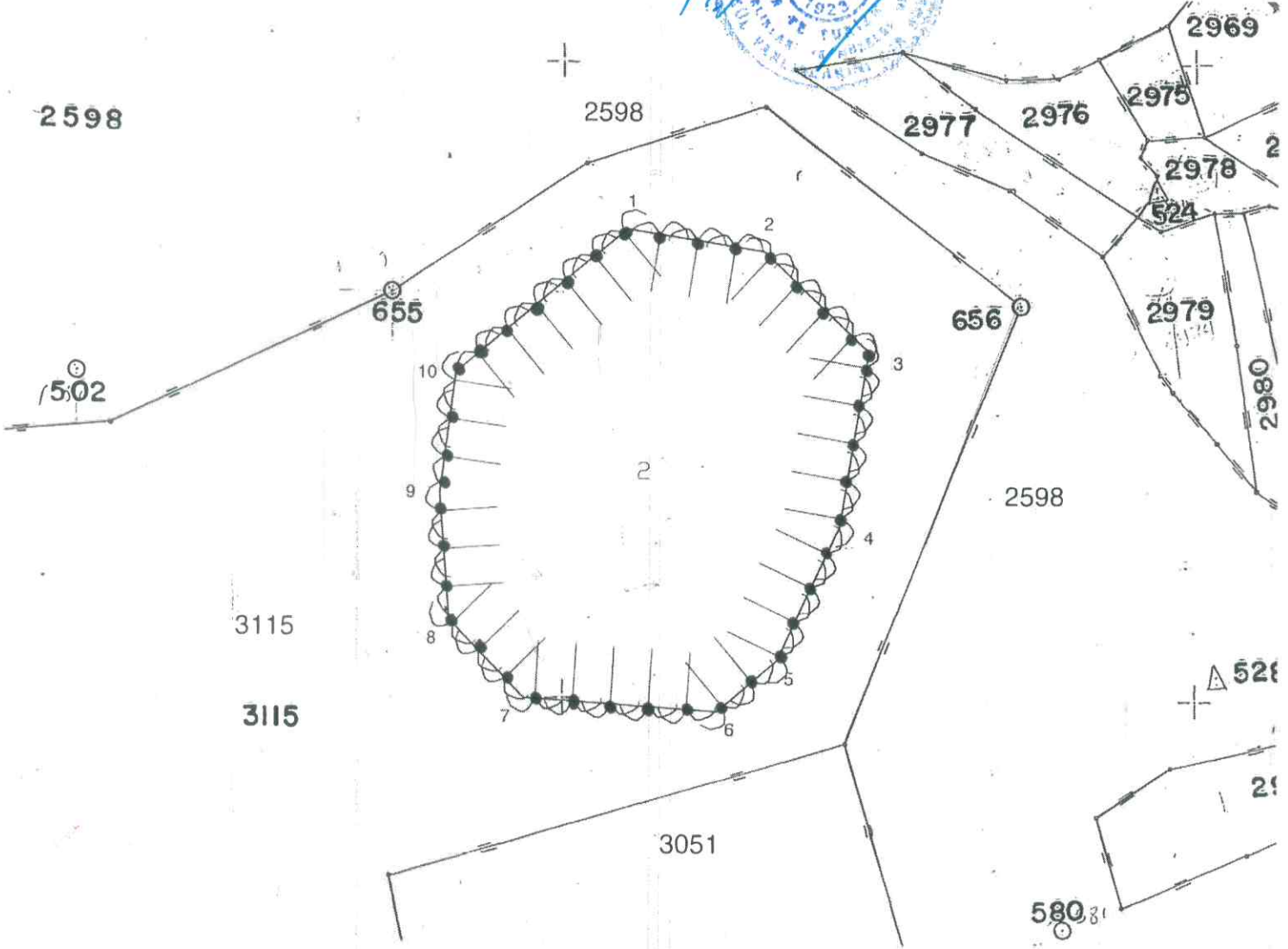

ED50-6° DOM33

Nokta No	Y	X
1	263858.736	4418204.405
2	263901.531	4418196.165
3	263933.939	4418163.756
4	263922.952	4418109.207
5	263901.678	4418067.467
6	263882.105	4418051.999
7	263821.170	4418057.945
8	263798.105	4418082.996
9	263796.411	4418123.263
10	263802.776	4418160.812

ED50-3° DOM30

Nokta No	Y	X
1	520420.386	4416348.139
2	520463.421	4416341.342
3	520496.890	4416310.049
4	520487.743	4416255.177
5	520467.888	4416212.758
6	520448.851	4416196.646
7	520387.768	4416200.541
8	520363.881	4416224.797
9	520360.837	4416264.973
10	520365.936	4416302.704

Halil BAKAN  
Kadastro Teknisyeni

KOORDİNATLI ARKEOLOJİK SİT SINIRI KROKİSİ

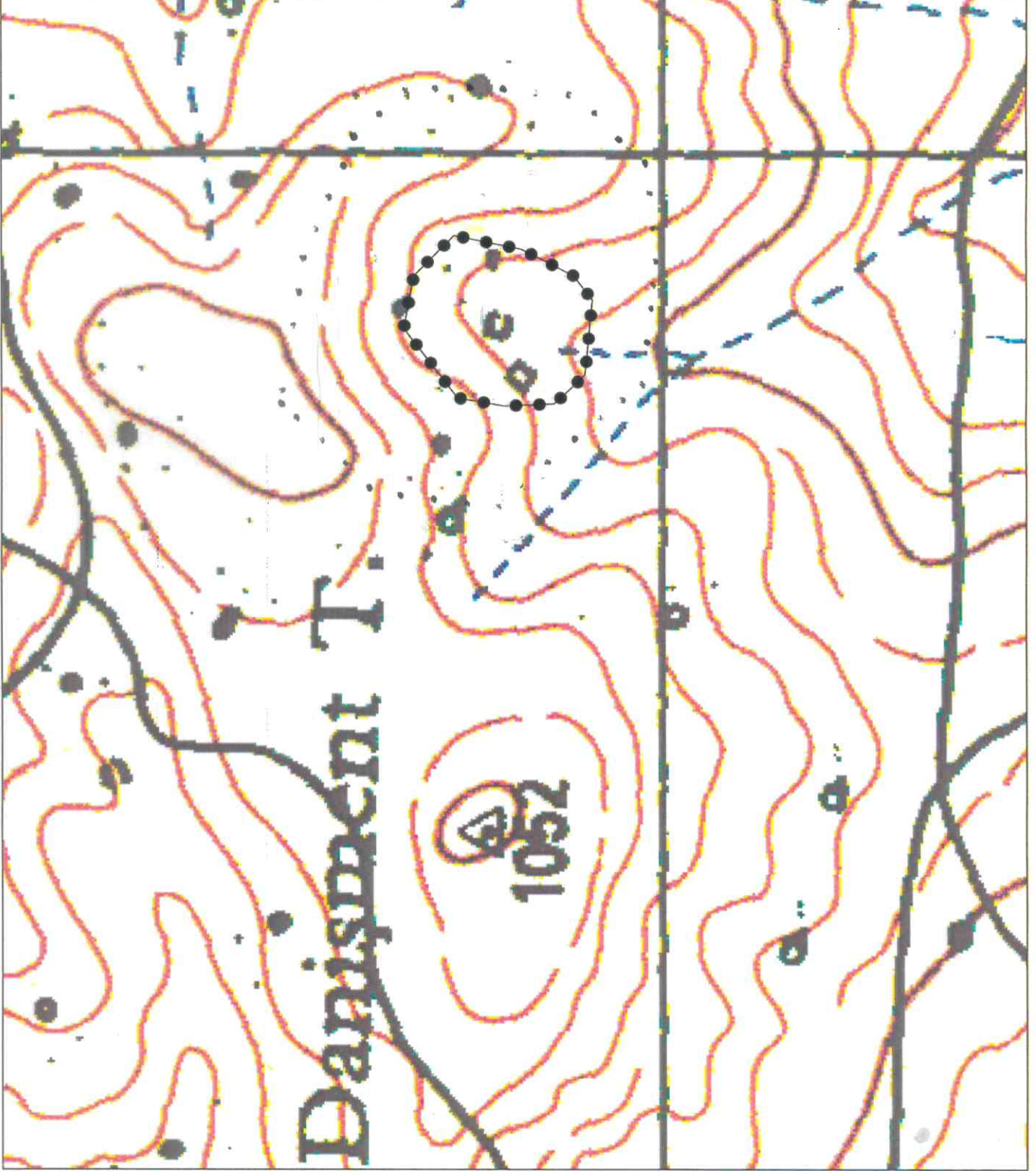

İl	: Bilecik
İlçe	: Söğüt
Köy	: Oluklu
Pafta	: I24A2
Adı	: Danışment Tepesi Mevkii Arkeolojik Alanı
Tür/Derece	: I.(Bir) Der. Arkeolojik Sit
Ölçek	: 1/Kroki

●●●●● : I. (Bir) Der. Ark. Sit Sınırı

I.(Bir) Derece Sit Sınırı  
Koordinat Listesi

ED50-6° DOM33

Nokta No	Y	X
1	263858.736	4418204.405
2	263901.531	4418196.165
3	263933.939	4418163.756
4	263922.952	4418109.207
5	263901.678	4418067.467
6	263882.105	4418051.999
7	263821.170	4418057.945
8	263798.105	4418082.996
9	263796.411	4418123.263
10	263802.776	4418160.812

ED50-3° DOM30

Nokta No	Y	X
1	520420.386	4416348.139
2	520463.421	4416341.342
3	520496.890	4416310.049
4	520487.743	4416255.177
5	520467.888	4416212.758
6	520448.851	4416196.646
7	520387.768	4416200.541
8	520363.881	4416224.797
9	520360.837	4416264.973
10	520365.936	4416302.704

ESKİŞEHİR KÜLTÜR VARLIKLARINI  
KORUMA BÖLGE KURULUŞUNUN 26.11.2021  
TARİH, 10773 SAYILI KARARİKİDİR.

BAŞKANLIĞI  
KORUMA BÖLGE KURULUŞURAT  
Bölge Müdürü: M. İdris V.



AVRUPA KONSEVİ	KÜLTÜREL VARLIKLARI KORUMA ENVANTERİ K.V.K.E		SİT	ENVANTER NO:
TÜRKİYE	ESKİŞEHİR KÜLTÜR VARLIKLARINI KORUMA BÖLGE KURULU			HARİTA NO:
İli: Bilecik	İlçesi: Söğüt	Mahalle: Oluklu Köyü	Pafta:	Ada: Parsel:
Adı:	Danışment Tepesi Mevkii Arkeolojik Alanı I. (Bir) Derece Arkeolojik Siti			
<p><b>GENEL TANIM:</b> Poyra köyünden Söğüt'e giden karayolunun yaklaşık 1 kilometre doğusunda kireçtaşı kayalık tepeliğin içerisinde çukur alanda yer almaktadır. Arkeolojik Alanının 1,4 kilometre kuzeybatısında Oluklu Höyük I.(Bir) Derece Arkeolojik Siti, yaklaşık 1 kilometre kuzeyinde Üçtepe Tümülüsleri I.(Bir) Derece Arkeolojik Siti ve yaklaşık 1,5 kilometre güneyinde Poyra Geç Roma Yerleşimi I.(Bir) Derece Arkeolojik Siti yer almaktadır. Söz konusu alanda yapı kalıntılarını oluşturan duvarların çift sıra moloz taş örgü olduğu görülmüş, alandaki uzun boylu otlardan ve bitkilerden dolayı yapıların planları takip edilememiştir. Alandaki sık bitki örtüsünün de bir miktar Geç Roma-Bizans Dönemine ve Osmanlı Dönemine tarihlenen seramik parçasına rastlanmıştır. Ayrıca yapı kalıntılarının hemen kuzeybatısındaki tepelik alanda yaklaşık 2 metre derinliğinde, 3x3 metre genişliğinde bir kaçak kazı çukurunun bulunduğu, kaçak kazı çukurunun içerisinde büyük boyutlu bir mermer bloğun bulunduğu, kaçak kazının kesitinde ve civarında iki adet kemik parçasının yer aldığı görülmektedir. Alanının antik dönem madenciligi ile ilişkili olabilecek bir kamp alanı olabileceği düşünülmektedir.</p>				
<b>Koruma Şimdiki Tehlikeler:</b> İnsan Erozyonu, kaçak kazı.				
<b>Şimdiki Durum:</b> Oluklu Köyü sınırları içerisinde tepelik alanın içerisinde çukur alanda bulunmaktadır.		<b>Koruma Derecesi:</b> I.(Bir) Derece Arkeolojik Sit		
<b>Sit Potansiyeli:</b> Arkeolojik Sit		<b>HAZIRLAYANLAR :</b>		
<b>Şimdiki Koruma:</b> Herhangi bir koruma yoktur.		Fahri KURT Sanat Tarihçisi		
		Kaan KIRÇIN Arkeolog		
		TARİH: 14.09.2021		
<b>Önerilen Koruma:</b> Kolluk kuvvetlerince gerekli güvenlik tedbirlerinin alınması.		<b>KONTROL EDEN:</b>		
<p><b>ESKİŞEHİR KÜLTÜR VARLIKLARINI KORUMA BÖLGE KURULUNUN 26.11.2021 TARİHİ, 10173 SAYILI KARAR EKİDİR.</b> ASLI GİBİDİR. Rahime KARAOĞLU MURAT Bölge Kurulu Müdür V.</p>		Rahime KARAOĞLU MURAT Bölge Kurulu Müdür V.		
		TARİH : 14.09.2021		
<b>Yayın Dizisi: -</b>		<b>KURUL KARARLARI:</b>		
<b>Gözlemler:</b>		<b>REVİZYON: GEEAYK ONAYI:</b>		
		<b>Kurul İsmi:</b>		
		<b>Kurul Karar Tarihi:</b>		
		<b>Kurul Karar No:</b>		
