

T.C.
KÜLTÜR VE TURİZM BAKANLIĞI
ESKİŞEHİR KÜLTÜR VARLIKLARINI KORUMA BÖLGE KURULU



KARAR

Toplantı Tarih ve no: 03.11.2021 - 386
Karar Tarih ve no : 03.11.2021 - 10067

Toplantı Yeri
ESKİŞEHİR

Eskişehir ili, Mahmudiye ilçesi, Mesudiye (Taşlıhöyük) Mahallesi sınırları içerisinde Ortabeşdam Mevkii'nde özel mülkiyete ait taşınmazlarda korunması gerekli kültür varlığına rastlanıldığı bildirildiği Eskişehir Valiliğinin (İl Kültür ve Turizm Müdürlüğü) 23.09.2021 tarihli ve 1646294 sayılı yazısı doğrultusunda yapılan inceleme sonucunda Kurul Müdürlüğü uzmanları tarafından tespit edilen korunması gerekli taşınmaz kültür varlığı niteliğindeki alanın 2863 sayılı kanun kapsamında tesciline ilişkin hazırlanan belgelerin değerlendirilmesinin istendiği Kurul Müdürlüğü uzmanlarının 10.09.2021 tarih, 937229 sayılı raporu ve ekleri, faaliyeti etkilenen kurum görüşlerinin istendiği Kurul Müdürlüğü'nün 14.09.2021 tarih ve 1711004 sayılı yazısı, kurum görüşünün iletildiği yazılar, kadastral krokinin iletildiği Kadastro Müdürlüğü'nün 23.09.2021 tarih 2516093 yazısı, Kurul Müdürlüğü uzmanlarının 01.11.2021 tarih ve 1019915 sayılı dosya inceleme raporu okundu, tescil fişi, koordinatlı sit sınırı krokisi, sit sınırlarının işaretlendiği kadastral kroki, fotoğrafları ve dosyası incelendi, yapılan görüşmeler sonunda;

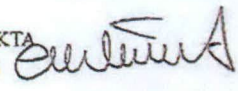
Eskişehir ili, Mahmudiye ilçesi, Mesudiye (Taşlıhöyük) Mahallesi sınırları içerisinde Ortabeşdam Mevkii'nde tespit edilen ve 2863 sayılı Kanunun 6. Maddesi kapsamında korunması gerekli kültür varlıklarından olan alanın "Ortabeşdam Mevki Nekropolü" adıyla I.(Bir) Derece Arkeolojik Sit alanı olarak tesciline, hazırlanan tescil fişi, koordinatlı sit sınırı krokisi, sit sınırlarının aktarıldığı kadastral krokinin uygun olduğuna; söz konusu alanda Kültür Varlıklarını Koruma Yüksek Kurulunun Arkeolojik Sitler, Koruma ve Kullanma Koşullarına ilişkin 05.11.1999 tarih ve 658 sayılı İlke Kararının ilgili hükümlerin geçerli olduğuna ve bu hükümlerin geçiş dönemi koruma esasları ve kullanma koşulları olarak belirlenmesine, sit sınırları içerisinde Kurulumuzdan izinsiz herhangi bir fiziki ve inşai müdahalede bulunulmamasına karar verildi.

AVRUPA KONSEYİ	KÜLTÜREL VARLIKLARI KORUMA ENVANTERİ K.V.K.E		SİT	ENVANTER NO:	
TÜRKİYE	ESKİŞEHİR KÜLTÜR VARLIKLARINI KORUMA BÖLGE KURULU			HARİTA NO:	
İli: Eskişehir	İlçesi: Mahmudiye	Mahalle veya Köyü: Mesudiye (Taşlıhöyük)	Pafta:	Ada:	Parsel:
Adı:	Ortabeşdam Mevki Nekropolü				
GENEL TANIM: Eskişehir İli, Mahmudiye İlçesi, Mesudiye Mahallesi'nin 4,3 km. güney batısında tarla ve elma bahçeleri vasıflı bir alanda Ortabeşdam Mevkinde yer almaktadır. Alanda etrafı yer alan tarlalardan toplandığı düşünülen taş öbekleri içerisinde Geç Roma Dönemine ait olduğu düşünülen çok sayıda pişmiş toprak levha, pithos parçaları görülmüştür. Yapılan yüzey incelemesinde sürülü tarla yüzeyinde çok sayıda günlük kullanıma ait seramik parçasına rastlanılmıştır. Buluntu ve alanın niteliğinden dolayı alanın nekropol olduğu düşünülmektedir.					
Koruma Şimdiki Tehlikeler: İnsan ve doğa erozyonu.					
Şimdiki Durum: Mesudiye mahallesinden ulaşım sağlanabilir.			Koruma Derecesi: I. (Bir) Derece Arkeolojik Sit		
Sit Potansiyeli: Yüzey araştırması yapılabilir.			HAZIRLAYANLAR : TARİH: 10.09.2021		
Şimdiki Koruma: Herhangi bir koruma yoktur.			Bülent OKTA Arkeolog 		
Önerilen Koruma: Tescilinden sonra İlçe Jandarma Komutanlığına ve Muhtarlığına Kaymakamlığı tarafından bilgilendirme yapılması.			F. Tülay ÇERÇİ Mühendis 		
			KONTROL EDEN: TARİH 10.09.2021 Rahime KARAOĞLU MURAT Koruma Bölge Kurulu Müdür V. 		
			KURUL KARARLARI:		
Yayın Dizisi: -			REVİZYON: GEEAYK ONAYI:		
Gözlemler:		Kurul İsmi: EKVKBK Kurul Karar Tarihi: Kurul Karar No:			

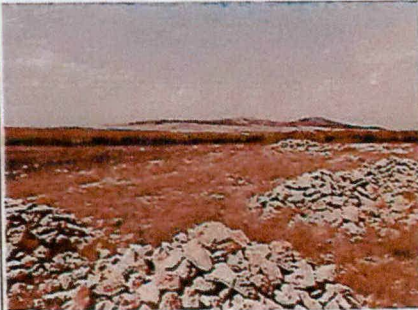
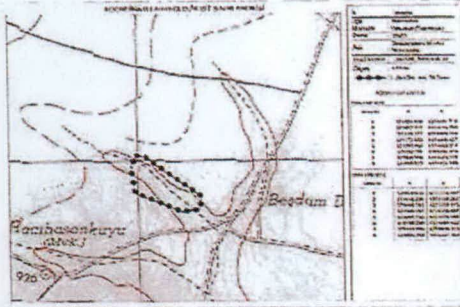

ESKİŞEHİR KÜLTÜR VARLIKLARINI
KORUMA BÖLGE KURULU'NUN 03.11.2021
TARİH VE 19067 SAYILI KARARI EKİDİR.

ASLI GİBİDİR
Rahime KARAOĞLU MURAT
Bölge Kurulu Müdür V.

KOORDİNATLI ARKEOLOJİK SİT SINIRI KROKİSİ

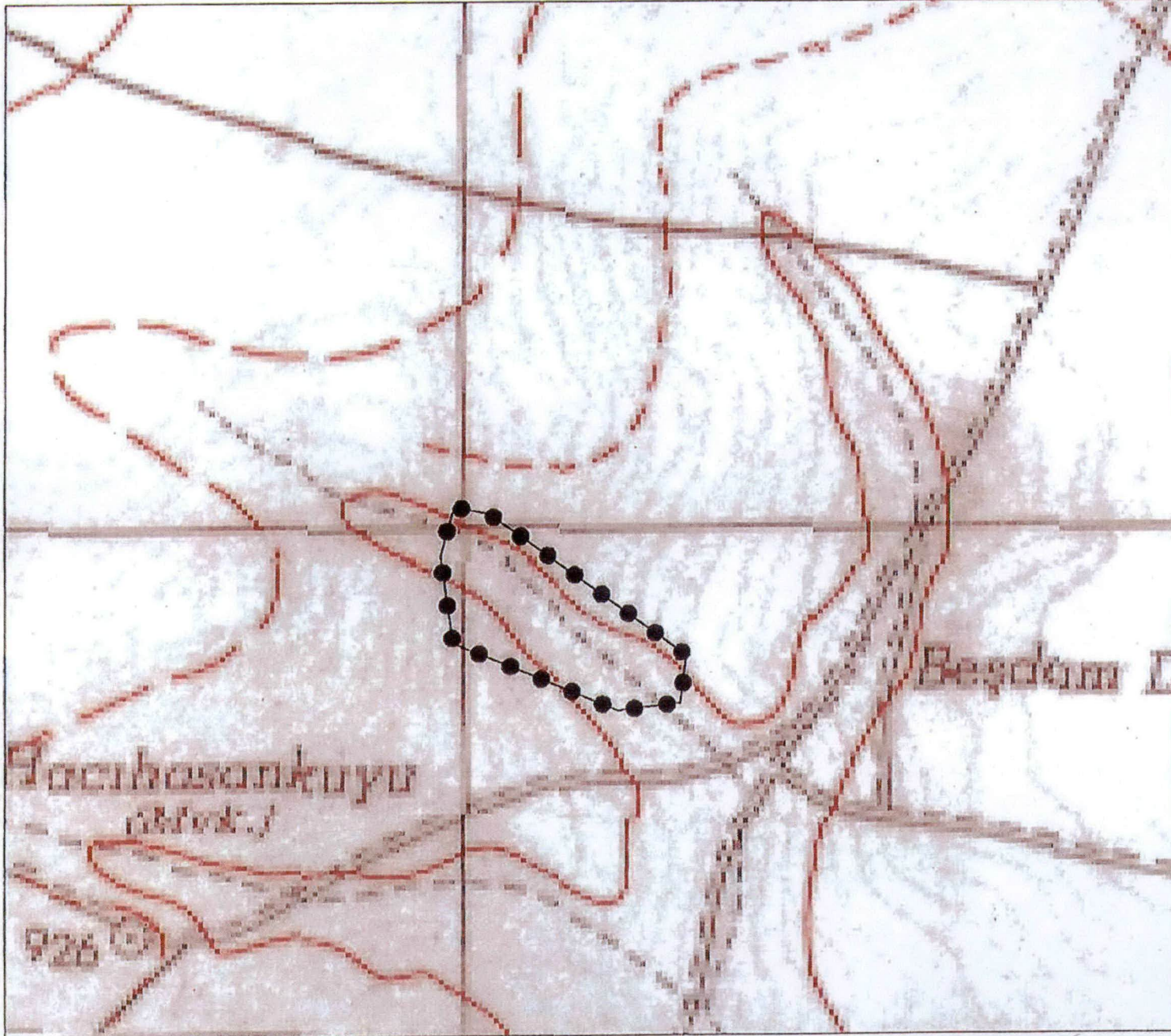

İl	: Eskişehir
İlçe	: Mahmutiye
Mahalle	: Mesudiye (Taşlıhöyük)
Pafta	: I25-C3
Adı	: Ortabeşdam Mevkii Nekropolü
Tür/Derece	: I.(Bir) Der. Arkeolojik Sit
Ölçek	: 1/Kroki
●●●	: I. (Bir) Der. Ark. Sit Sınırı

KOORDİNAT LİSTESİ

ED50 6 DERECE

Nokta No	Y	X
1	321001.899	4375031.716
2	321042.316	4375023.785
3	321118.377	4374969.059
4	321272.859	4374858.407
5	321265.966	4374803.514
6	321192.761	4374794.816
7	321000.984	4374873.124
8	320986.625	4374974.699

ED50 3 DERECE

Nokta No	Y	X
1	578969.636	4375114.862
2	579010.298	4375108.282
3	579088.146	4375056.115
4	579246.241	4374950.662
5	579241.180	4374895.564
6	579168.299	4374884.432
7	578974.004	4374956.315
8	578956.269	4375057.363

ESKİŞEHİR KÜLTÜR VARLIKLARINI
KORUMA BÖLGE KURULUNUN
03.11.2021 TARİH VE 10067 SAYILI

KARARI
EKİDİR.
AŞLI GİBİDİR

Rahime KARAĞLU MURAT
Bölge Kurulu Müdür V.

KOORDİNATLI ARKEOLOJİK SİT SINIRI KROKİSİ

NoktaNo	Y	X
1	578933.78	4374929.52
2	578974.44	4374922.94
3	579052.29	4374870.77
4	579210.38	4374765.32
5	579205.32	4374710.22
6	579132.44	4374699.09
7	578938.15	4374770.97
8	578920.41	4374872.02

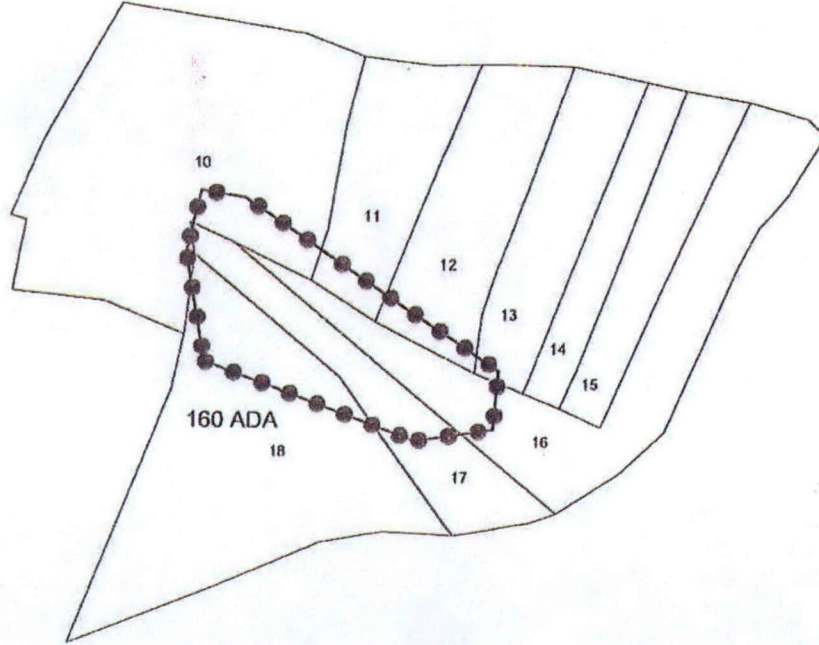

İl	: Eskişehir
İlçe	: Mahmutiye
Mahalle	: Mesudiye (Taşlıhöyük)
Pafta	: I25-C3
Adı	: Ortabeşdam Mevkii Nekropolü
Tür/Derece	: I.(Bir) Der. Arkeolojik Sit
Ölçek	: 1/Kroki
	: I. (Bir) Der. Ark. Sit Sınırı

KOORDİNAT LİSTESİ

ED50 6 DERECE

Nokta No	Y	X
1	321001.899	4375031.716
2	321042.316	4375023.785
3	321118.377	4374969.059
4	321272.859	4374858.407
5	321265.966	4374803.514
6	321192.761	4374794.816
7	321000.984	4374873.124
8	320986.625	4374974.699

ED50 3 DERECE

Nokta No	Y	X
1	578969.636	4375114.862
2	579010.298	4375108.282
3	579088.146	4375056.115
4	579246.241	4374950.662
5	579241.180	4374895.564
6	579168.299	4374884.432
7	578974.004	4374956.315
8	578956.269	4375057.363

ESKİŞEHİR KÜLTÜR VARLIKLARINI
KORUMA BÖLGE KURULUNUN
03.11.2021 TARİH VE 10067 SAYILI KARARI

EKİDİR.

ASLI GİBİDİR

NOT: ESKİŞEHİR KADASTRO MÜDÜRLÜĞÜNÜN 23.09.2021 TARİH VE 2516093 SAYILI YAZISI EKİ SAYISAL VERİDEN ÜRETİLMİŞTİR.

Rahime KARAĞLU MURAT
Bölge Kurulu Müdür V.