

T.C.  
KÜLTÜR VE TURİZM BAKANLIĞI  
ESKİŞEHİR KÜLTÜR VARLIKLARINI KORUMA BÖLGE KURULU

KARAR

**Toplantı Tarih ve no:** 17.12.2021 - 392  
**Karar Tarih ve no :** 17.12.2021 - 10284

**Toplantı Yeri**  
**ESKİŞEHİR**

Afyonkarahisar İli, Dinar İlçesi, Kadılar Köyü'nde yer alan ve Afyonkarahisar Valiliğinin(İl Kültür ve Turizm Müdürlüğü) 21.10.2021 tarih, 1836017 sayılı yazısı doğrultusunda yapılan arazi incelemesi kapsamında tespit edilen Kurudere Kaya Mezarı'nın tesciline esas hazırlanan bilgi ve belgelerin değerlendirilmesi istemine ilişkin Kurul Müdürlüğü uzmanlarının 27.10.2021 tarihli ve 1018673 sayılı yerinde inceleme raporu, konuyla ilgili faaliyeti etkilenen kurum görüşlerinin ve sit sınırlarının aktarıldığı kadastral krokinin iletilmesinin istendiği Kurul Müdürlüğü'nün 04.11.2021 tarih, 1874235 sayılı yazısı, ilgili kurum görüşlerinin iletildiği yazılar, Maden ve Petrol İşleri Genel Müdürlüğü'nün 12.11.2021 tarih, 2021349941 sayılı yazısı, Afyonkarahisar Valiliğinin(Kadastro Müdürlüğü) 18.11.2021 tarih, 3105811 sayılı yazısı, Kurul Müdürlüğü uzmanının 15.12.2021 tarih, 1104320 sayılı dosya inceleme raporu okundu, koordinatlı sit krokisi, sit sınırlarının aktarıldığı kadastral kroki, tescil fişi, fotoğrafları ve dosyası incelendi, yapılan görüşmeler sonucunda;

Afyonkarahisar İli, Dinar İlçesi, Kadılar Köyü'nde tespit edilen ve 2863 sayılı Kanun'un 6. Maddesi kapsamında korunması gerekli kültür varlıklarından olan alanın "Kurudere Kaya Mezarı" adıyla I.(Bir) Derece Arkeolojik sit olarak tesciline, hazırlanan tescil fişi, koordinatlı sit krokisi ve sit sınırlarının aktarıldığı kadastral krokinin uygun olduğuna; söz konusu alanda Kültür Varlıklarını Koruma Yüksek Kurulu'nun Arkeolojik Sitler, Koruma ve Kullanma Koşullarına ilişkin 05.11.1999 tarih, 658 sayılı İlke Kararının ilgili hükümlerinin geçerli olduğuna ve bu hükümlerin geçiş dönemi koruma esasları ve kullanma koşulları olarak belirlenmesine, sit sınırları içerisinde güvenlik önlemlerinin ilgili kurumlarca alınmasına ve Kurulumuzdan izinsiz herhangi bir fiziki ve inşai müdahalede bulunulmamasına karar verildi.



KOORDİNATLI ARKEOLOJİK SİT SINIRI KROKİSİ

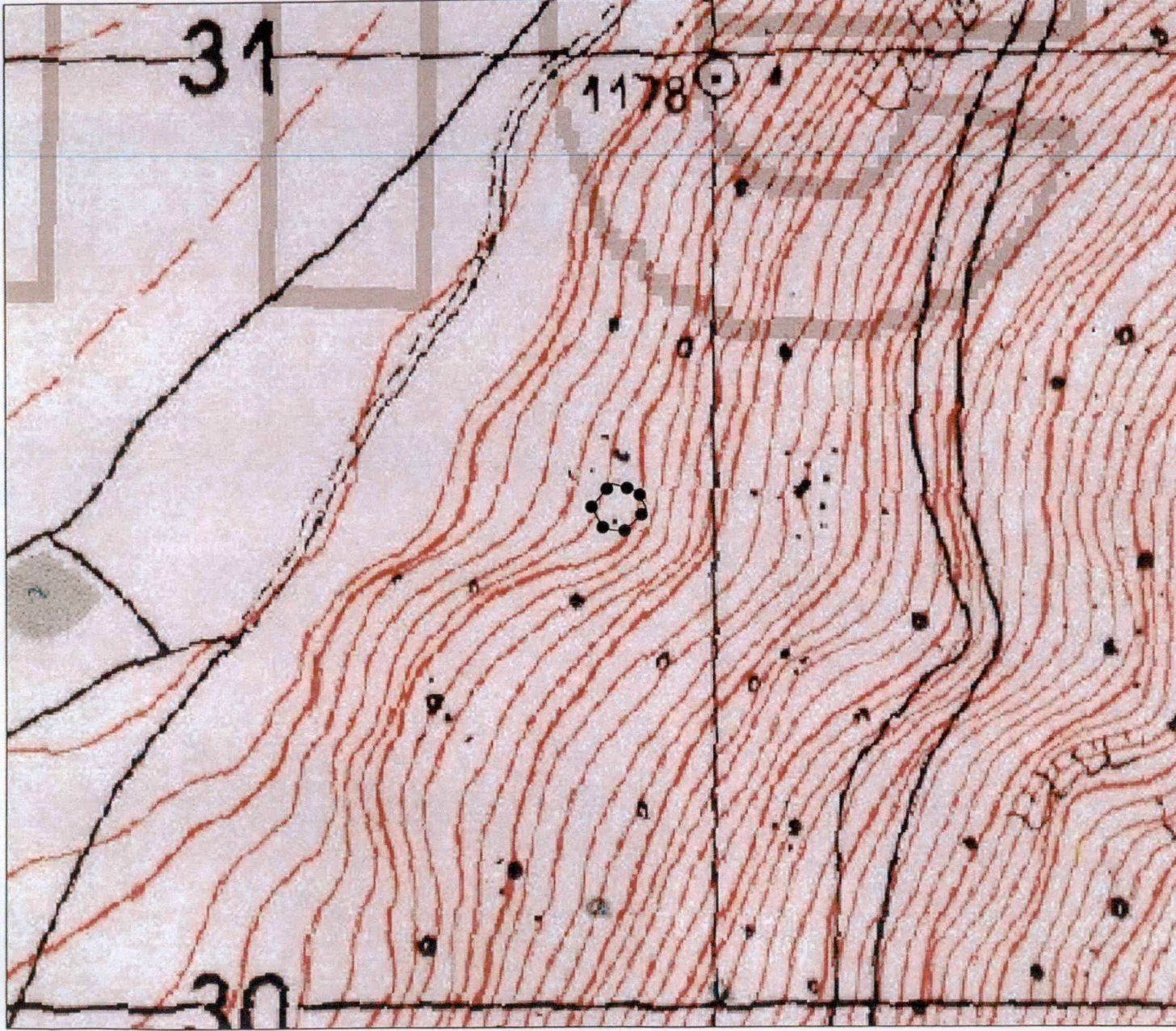

İl	: Afyonkarahisar
İlçe	: Dinar
Mah.	: Kadılar
Pafta	: L24-C2
Adı	: Kurudere Kaya Mezarı
Tür/Derece	: I.(Bir) Der. Arkeolojik Sit
Ölçek	: 1/Kroki
●●●●●● : I. (Bir) Der. Ark. Sit Sınırı	

I.(Bir) Derece Sit Sınırı  
Kordinat Listesi

ED50-6° DOM33

Nokta No	Y	X
1	275899.761	4230547.862
2	275927.827	4230539.364
3	275936.603	4230520.288
4	275912.458	4230497.456
5	275891.552	4230500.303
6	275878.879	4230523.397

ED50-3° DOM30

Nokta No	Y	X
1	538640.020	4229235.982
2	538668.340	4229228.398
3	538677.727	4229209.621
4	538654.339	4229186.024
5	538633.356	4229188.191
6	538619.945	4229210.859

ESKİŞEHİR KÜLTÜR VARLIKLARINI  
KORUMA BÖLGE KURULUNUN  
17.12.2021 TARİH VE 10284 SAYILI KARARI  
EKİDİR.

ASLI GİBİDİR  
Rahime KARAOĞLU MURAT  
Bölge Kurulu Müdürü V.



AVRUPA KONSEYİ	KÜLTÜREL VARLIKLARI KORUMA ENVANTERİ K.V.K.E		SİT	ENVANTER NO:	
TÜRKİYE	ESKİŞEHİR KÜLTÜR VARLIKLARINI KORUMA BÖLGE KURULU			HARİTA NO:	
İli: Afyonkarahisar	İlçesi: Dinar	Belde, Mahalle veya Köyü: Tekke Mahallesi ve Bülbüçalan Köyü	Pafta:	Ada:	Parsel:

Adı: Kurudere kaya Mezarı

**GENEL TANIM:** Söz konusu alan Kadılar Köyü yerleşik alanının yaklaşık 2000 metre güneybatısında engebeli dağlık arazinin kuzeybatı yamacında yer alan dere yatağının bitişiğinde yer almaktadır. Alanda yapılan yerinde inceleme sırasında doğal tuf kayaç üzerinde tek girişli yarım kalmış üçgen alınlıklı ve iç kısmı üçgen çatı şeklinde ve birisi tahrip edilmiş şekilde olan iki klineli bir mezar odası yer aldığı görülmüştür. Söz konusu kaya mezarının klasik frig işçiliği olan semerdam çatılı örneklerden olması frig dönemine ait bir mezar yapısı olduğunu göstermekte olup bu tarz mezarların sonraki dönemlerde de (roma dönemi) kullanıldığı bilinmektedir.

**Koruma Şimdiki Tehlikeler:** İnsan ve doğa erozyonu.

**Şimdiki Durum:** **Koruma Derecesi:** I. (Bir) Derece Arkeolojik Sit

**Sit Potansiyeli:** **HAZIRLAYANLAR:** **TARİH:** 13.12.2021

**Şimdiki Koruma:** Herhangi bir koruma yoktur.

Necdet BAYBOSTAN  
Arkeolog

Kaan KIRÇIN  
Arkeolog

**Önerilen Koruma:** Kolluk kuvvetlerince gerekli güvenlik tedbirlerinin alınması.  
**ESKİŞEHİR KÜLTÜR VARLIKLARINI KORUMA BÖLGE KURULUNUN**  
**17.12.2021 TARİH VE 10284 SAYILI KARARI**  
**EKİDİR.**

ASLI GİBİDİR  
Rahime KARAOĞLU MURAT  
Bölge Kurulu Müdür V.

**KONTROL EDEN:** **TARİH:** 13.12.2021

Rahime KARAOĞLU MURAT  
Bölge Kurulu Müdür V.

**KURUL KARARLARI:**

**Yayın Dizisi:** - **REVİZYON:** **GEEAYK ONAYI:**

**Gözlemler:** **Kurul İsmi:**  
**Kurul Karar Tarihi:**  
**Kurul Karar No:**

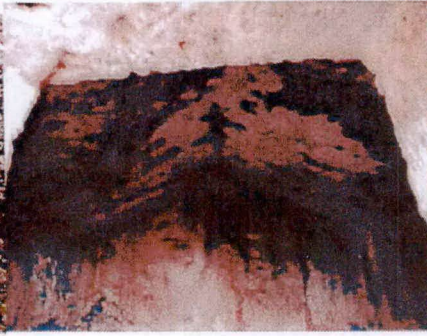
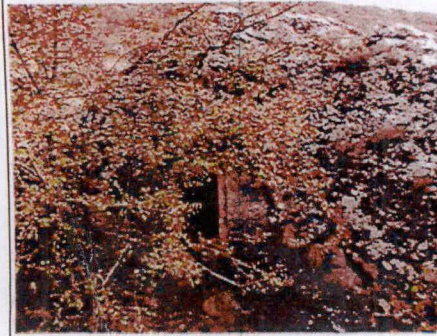
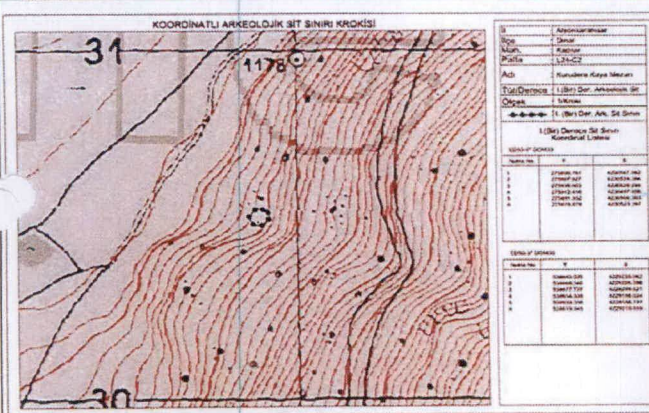



İli : Afyonkarahisar  
İlçesi : Dinar  
Köyü : Kadılar

AFYONKARAHİSAR İLİ, DINAR İLÇESİ, KADILAR KÖYÜ  
KURUDERE KAYA MEZARI  
..... I.(BİR) DERECE ARKEOLOJİK SİT SINIRI

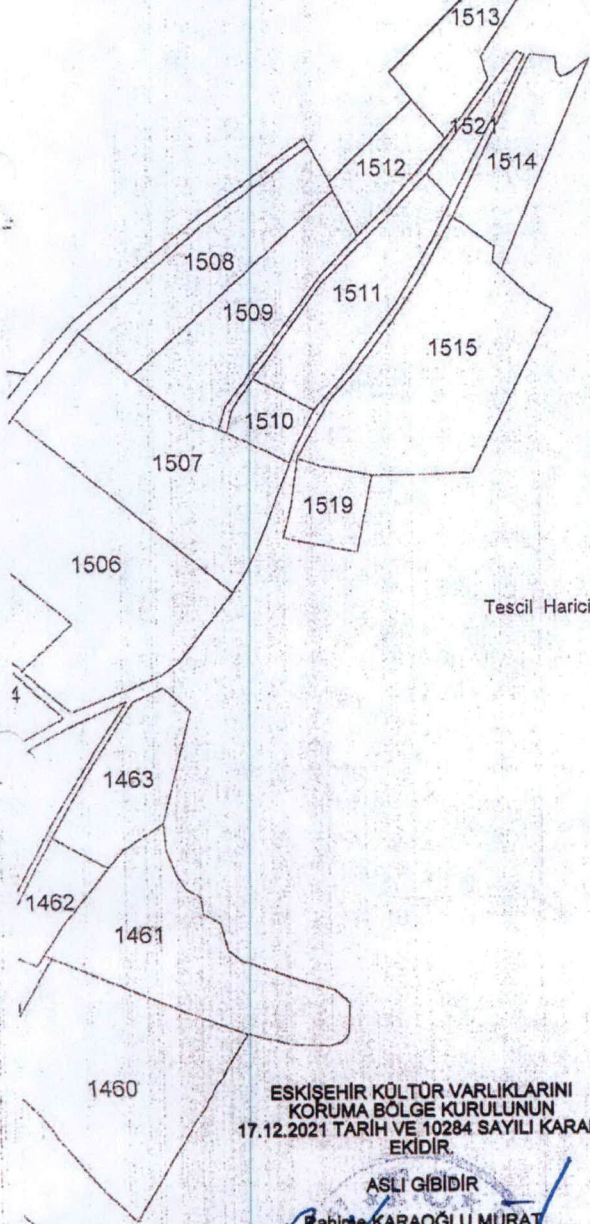

Tescil Harici

Kurudere Kaya Mezarı

Tescil Harici

Tescil Harici

Düzenleyen 11.10.2021

Gürsel SENER  
Kadastro Tekn.

ESKİŞEHİR KÜLTÜR VARLIKLARINI  
KORUMA BÖLGE KURULUNUN  
17.12.2021 TARİH VE 10284 SAYILI KARARI  
EKİDİR.

ASLI GİBİDİR

Rahime KARAOĞLU MURAT  
Bölge Kurulu Müdürü V.

