

T.C.
KÜLTÜR VE TURİZM BAKANLIĞI
ESKİŞEHİR KÜLTÜR VARLIKLARINI KORUMA BÖLGE KURULU

KARAR

Toplantı Tarih ve no: 17.12.2021 - 392
Karar Tarih ve no : 17.12.2021 - 10285

Toplantı Yeri
ESKİŞEHİR

Afyonkarahisar İli, Dinar İlçesi, Karakuyu Köyü'nde yer alan ve Afyonkarahisar Valiliğinin(İl Kültür ve Turizm Müdürlüğü) 13.10.2021 tarih, 1805916 sayılı yazısı doğrultusunda yapılan arazi incelemesi kapsamında tespit edilen İstasyonaltı Mevkii Höyüğü'nün tesciline esas hazırlanan bilgi ve belgelerin değerlendirilmesi istemine ilişkin Kurul Müdürlüğü uzmanlarının 27.10.2021 tarihli ve 1018913 sayılı yerinde inceleme raporu, konuyla ilgili faaliyeti etkilenen kurum görüşlerinin ve sit sınırlarının aktarıldığı kadastral krokinin iletilmesinin istendiği Kurul Müdürlüğü'nün 04.11.2021 tarih, 1875513 sayılı yazısı, ilgili kurum görüşlerinin iletildiği yazılar, Maden ve Petrol İşleri Genel Müdürlüğü'nün 12.11.2021 tarih, 2021349932 sayılı yazısı, Afyonkarahisar Valiliğinin(Kadastro Müdürlüğü) 1518.11.2021 tarih, 3107891 sayılı yazısı, Kurul Müdürlüğü uzmanının 15.12.2021 tarih, 1104274 sayılı dosya inceleme raporu okundu, koordinatlı sit krokisi, sit sınırlarının aktarıldığı kadastral kroki, tescil fişi, fotoğrafları ve dosyası incelendi, yapılan görüşmeler sonucunda;

Afyonkarahisar İli, Dinar İlçesi, Karakuyu Köyü'nde tespit edilen ve 2863 sayılı Kanun'un 6. Maddesi kapsamında korunması gerekli kültür varlıklarından olan alanın "İstasyonaltı Mevkii Höyüğü" adıyla I.(Bir) Derece Arkeolojik sit olarak tesciline, hazırlanan tescil fişi, koordinatlı sit krokisi ve sit sınırlarının aktarıldığı kadastral krokinin uygun olduğuna; söz konusu alanda Kültür Varlıklarını Koruma Yüksek Kurulu'nun Arkeolojik Sitler, Koruma ve Kullanma Koşullarına ilişkin 05.11.1999 tarih, 658 sayılı İlke Kararının ilgili hükümlerinin geçerli olduğuna ve bu hükümlerin geçiş dönemi koruma esasları ve kullanma koşulları olarak belirlenmesine, sit sınırları içerisinde güvenlik önlemlerinin ilgili kurumlarca alınmasına ve Kurulumuzdan izinsiz herhangi bir fiziki ve inşai müdahalede bulunulmamasına karar verildi.

KOORDİNATLI AR. ZOLOJİK SİT SINIRI KROKİSİ

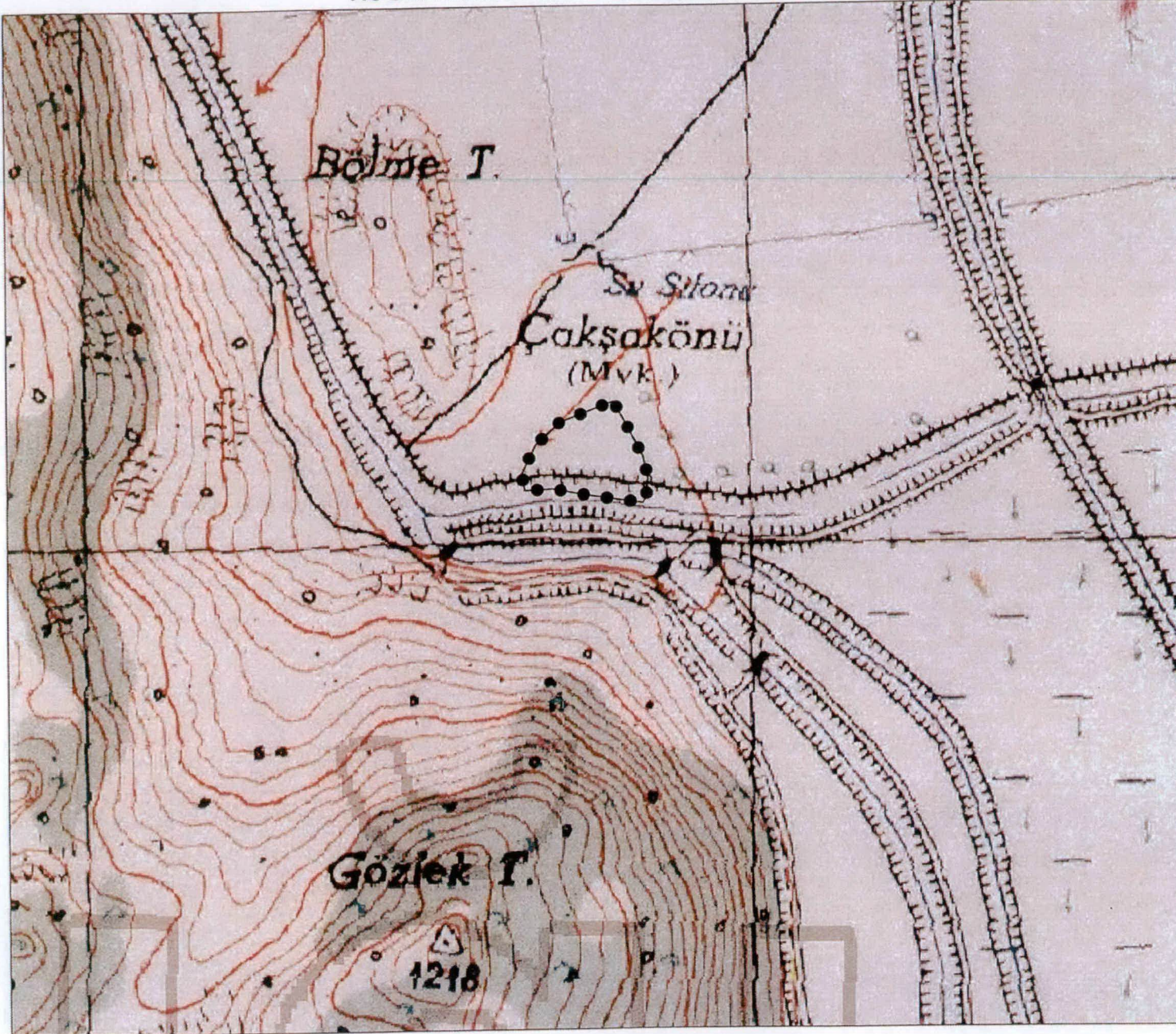

İl	: Afyonkarahisar
İlçe	: Dinar
Mah.	: Karakuyu
Pafta	: L24-D3
Adı	: İstasyonaltı Mevkii Höyüğü
Tür/Derece	: I.(Bir) Der. Arkeolojik Sit
Ölçek	: 1/Kroki
	●●●●● I. (Bir) Der. Ark. Sit Sınırı

I.(Bir) Derece Sit Sınırı
Koordinat Listesi

ED50-6° DOM33

Nokta No	Y	X
1	255799.837	4217218.753
2	255807.590	4217204.286
3	255817.347	4217186.481
4	255831.192	4217159.524
5	255844.072	4217134.515
6	255850.543	4217104.626
7	255848.591	4217074.033
8	255843.562	4217064.313
9	255796.697	4217071.063
10	255758.413	4217076.812
11	255707.325	4217086.381
12	255665.316	4217084.103
13	255680.482	4217109.705
14	255681.915	4217153.008
15	255718.399	4217186.982

ED50-3° DOM30

Nokta No	Y	X
1	518986.857	4215267.549
2	518995.072	4215253.325
3	519005.395	4215235.850
4	519020.097	4215209.383
5	519033.775	4215184.811
6	519041.205	4215155.156
7	519040.242	4215124.527
8	519035.531	4215114.652
9	518988.488	4215119.883
10	518950.051	4215124.392
11	518998.698	4215132.283
12	518856.798	4215128.671
13	518851.141	4215154.095
14	518871.158	4215198.053
15	518906.515	4215233.177

ESKİŞEHİR KÜLTÜR VARLIKLARINI KORUMA BÖLGE KURULUNUN
17.12.2021 TARİH VE 10285 SAYILI KARARI
EKİDİR.

ASLI GİBİDİR
Rahime KARAOĞLU MURAT
Bölge Kurulu Müdürü

ESKİŞEHİR KÜLTÜR VARLIKLARINI
KORUMA BÖLGE KURULUNUN
17.12.2021 TARİH VE 10285 SAYILI KARARI
EKİDİR
ASLI GİBİDİR
Rahime KARAOĞLU MURAT
Bölge Kurulu Müdürü V.
3

Tarafından Başvurulan Alan
16.11.2021

İSTASYONALTI MEVKİİ HÖYÜĞÜ
1.(BİR) DERECE ARKEOLOJİK SİT SINIRI

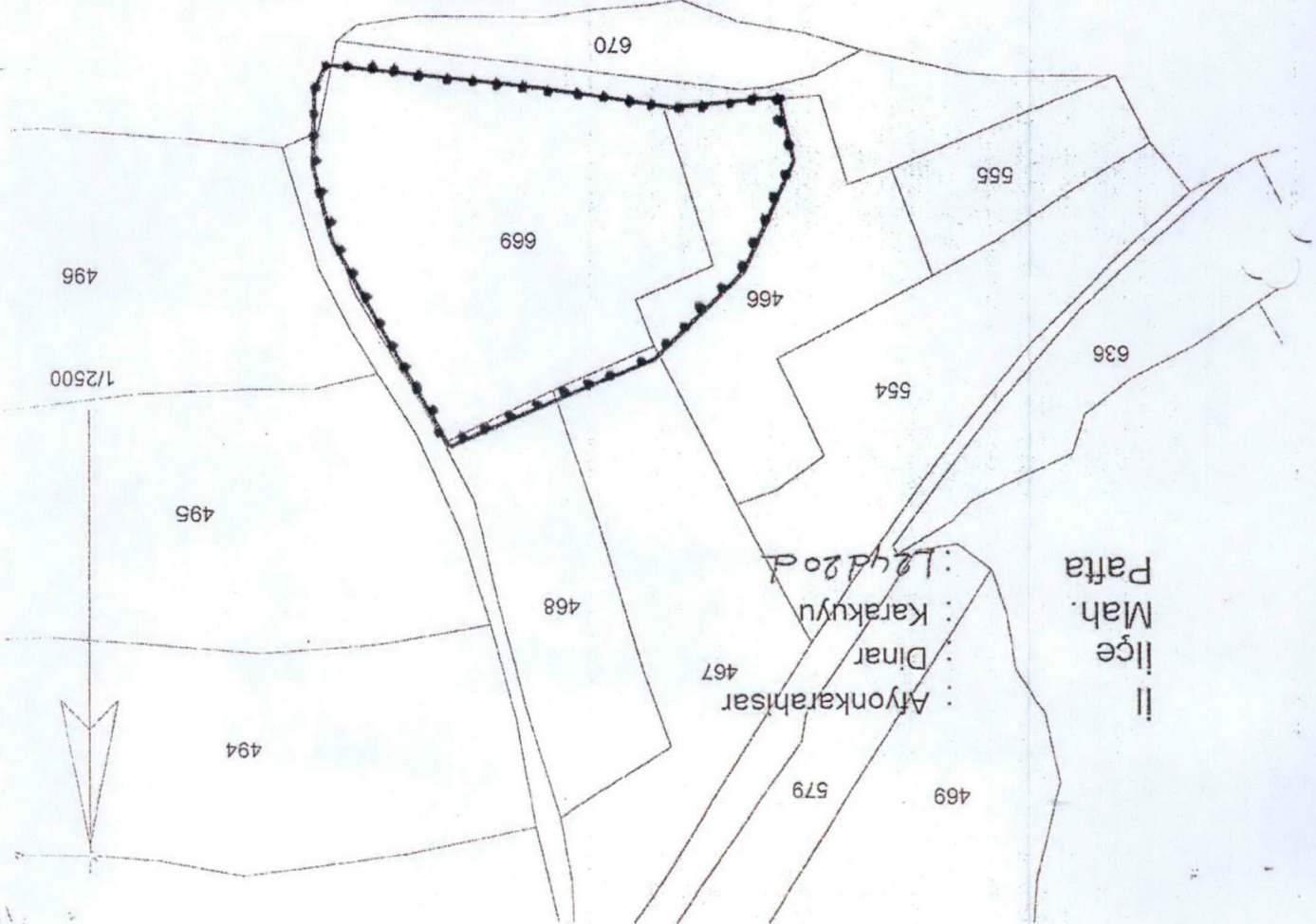

AVRUPA KONSEYİ	KÜLTÜREL VARLIKLARI KORUMA ENVANTERİ K.V.K.E		SİT	ENVANTER NO:	
TÜRKİYE	ESKİŞEHİR KÜLTÜR VARLIKLARINI KORUMA BÖLGE KURULU			HARİTA NO:	
İli: Afyonkarahisar	İlçesi: Dinar	Belde, Mahalle veya Köyü: Karakuyu Köyü	Pafta:	Ada:	Parsel:
Adı:	İstasyonaltı Mevkii Höyüğü				
<p>GENEL TANIM: Söz konusu alan Karakuyu Köyü yerleşik alanının yaklaşık 2400 metre güneyinde istasyonaltı mevkiinde yer almaktadır. Söz konusu alanda yapılan yerinde inceleme höyüğün güney ve doğu sınırları su kanalı ile sınırlanmış şekilde olduğu görülmüştür. Höyük sınırları içerisinde yoğun olarak Tunç ve Roma Dönemine tarihlenen seramik buluntulara rastlanılmaktadır. Höyük üzerinde tarımsal faaliyetlerin devam ettiği görülmüştür. Tarımsal faaliyetler doğrultusunda höyük tepesine yığın halinde toplanan ve kanal kenarına dizilmiş taşların höyükle ilişkili yapı elemanları olduğu düşünülmektedir.</p>					
<p>Koruma Şimdiki Tehlikeler: İnsan ve doğa erozyonu.</p>					
Şimdiki Durum:			Koruma Derecesi: I. (Bir) Derece Arkeolojik Sit		
Sit Potansiyeli:			HAZIRLAYANLAR : TARİH: 13.12.2021		
Şimdiki Koruma: Herhangi bir koruma yoktur.			Necdet BAYBOSTAN Arkeolog		
			Kaan KIRÇIN Arkeolog		
<p>erilen Koruma: Kolluk kuvvetlerince gerekli güvenlik tedbirlerinin alınması. ESKİŞEHİR KÜLTÜR VARLIKLARINI KORUMA BÖLGE KURULUNUN 17.12.2021 TARİH VE 10285 SAYILI KARARI EKİDİR.</p>			<p>KONTROL EDEN: TARİH : 13.12.2021</p> <p>Rahime KARAOĞLU MURAT Bölge Kurulu Müdür V.</p>		
<p>ASLI GİBİDİR Rahime KARAOĞLU MURAT Bölge Kurulu Müdür V.</p>			<p>KURUL KARARLARI:</p>		
Yayın Dizisi -			REVİZYON: GEEAYK ONAYI:		
Gözlemler:			Kurul İsmi: Kurul Karar Tarihi: Kurul Karar No:		

