

T.C.
KÜLTÜR VE TURİZM BAKANLIĞI
ESKİŞEHİR KÜLTÜR VARLIKLARINI KORUMA BÖLGE KURULU

KARAR

Toplantı Tarih ve no: 17.12.2021 - 392
Karar Tarih ve no : 17.12.2021 - 10282

Toplantı Yeri
ESKİŞEHİR

Afyonkarahisar İli, Dinar İlçesi, Tekke Mahallesi ve Bülüçalan Köyü'nde yer alan ve Afyonkarahisar Valiliğinin(İl Kültür ve Turizm Müdürlüğü) 13.10.2021 tarih, 1805916 sayılı yazısı doğrultusunda yapılan arazi incelemesi kapsamında tespit edilen Kaleykığı Tepesi Mevkii Kilise ve Nekropolü'nün tesciline esas hazırlanan bilgi ve belgelerin değerlendirilmesi istemine ilişkin Kurul Müdürlüğü uzmanlarının 27.10.2021 tarihli ve 1018936 sayılı yerinde inceleme raporu, konuyla ilgili faaliyeti etkilenen kurum görüşlerinin ve sit sınırlarının aktarıldığı kadastral krokinin iletilmesinin istendiği Kurul Müdürlüğünün 04.11.2021 tarih, 1875653 sayılı yazısı, ilgili kurum görüşlerinin iletildiği yazılar, Maden ve Petrol İşleri Genel Müdürlüğünün 12.11.2021 tarih, 2021349912 sayılı yazısı, Afyonkarahisar Valiliğinin(Kadaastro Müdürlüğü) 18.11.2021 tarih, 3106644 sayılı yazısı, Afyonkarahisar Valiliğinin(İl Kültür ve Turizm Müdürlüğü) 02.12.2021 tarih, 1941950 sayılı yazısı, Kurul Müdürlüğü uzmanının 15.12.2021 tarih 1104298 sayılı dosya inceleme raporu okundu, koordinatlı sit krokisi, sit sınırlarının aktarıldığı kadastral kroki, tescil fişi, fotoğrafları ve dosyası incelendi, yapılan görüşmeler sonucunda;

Afyonkarahisar İli, Dinar İlçesi, Tekke Mahallesi ve Bülüçalan Köyü'nde tespit edilen ve 2863 sayılı Kanun'un 6. Maddesi kapsamında korunması gerekli kültür varlıklarından olan alanın "Kaleykığı Tepesi Mevkii Kilise ve Nekropolü" adıyla I.(Bir) Derece Arkeolojik sit olarak tesciline, hazırlanan tescil fişi, koordinatlı sit krokisi ve sit sınırlarının aktarıldığı kadastral krokinin uygun olduğuna; söz konusu alanda Kültür Varlıklarını Koruma Yüksek Kurulu'nun Arkeolojik Sitler, Koruma ve Kullanma Koşullarına ilişkin 05.11.1999 tarih, 658 sayılı İlke Kararının ilgili hükümlerinin geçerli olduğuna ve bu hükümlerin geçiş dönemi koruma esasları ve kullanma koşulları olarak belirlenmesine, alanda yer alan ve Afyonkarahisar Valiliğinin(İl Kültür ve Turizm Müdürlüğü) 02.12.2021 tarih, 1941950 sayılı yazısı ile Dinar Cumhuriyet Başsavcılığına suç duyurusunda bulunulduğu anlaşılan kaçak kazı çukurlarının ilgili adli makamların uygun görüşü alınarak Müze Müdürlüğü denetiminde ilgili idarece kapatılmasına, kapatma işleminin sonrasına ilişkin hazırlanacak rapor ve fotoğrafların Kurul Müdürlüğüne iletilmesine, bu süre zarfında kaçak kazı çukurunun bulunduğu alanda can ve mal güvenliğinin korunmasına yönelik gerekli geçici güvenlik önlemlerinin ilgili idarelerce alınmasına, sit sınırları içerisinde güvenlik önlemlerinin ilgili kurumlarca alınmasına ve Kurulumuzdan izinsiz herhangi bir fiziki ve inşai müdahalede bulunulmamasına karar verildi.

KOORDİNATLI ARKEOLOJİK SİT SINIRI KROKİSİ

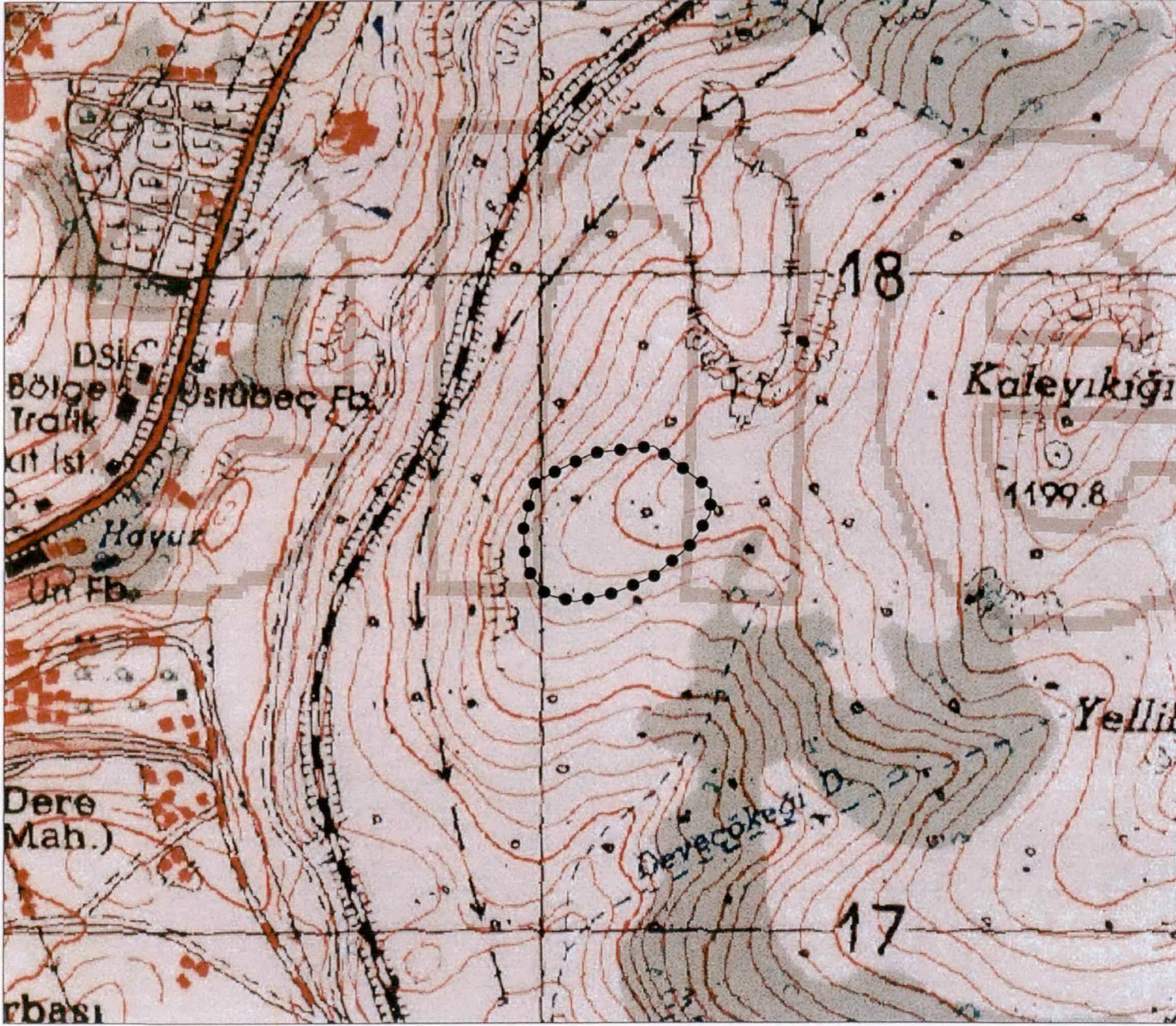

İl	: Afyonkarahisar
İlçe	: Dinar
Mah.	: Tekke
Pafta	: L24-D3
Adı	: Kaleyiği Tepesi Mevkii Kilise ve Nekropolü
Tür/Derece	: I.(Bir) Der. Arkeolojik Sit
Ölçek	: 1/Kroki
●●●●●	: I. (Bir) Der. Ark. Sit Sınırı

I.(Bir) Derece Sit Sınırı
Koordinat Listesi

ED50-6° DOM33

Nokta No	Y	X
1	253174.368	4217734.783
2	253260.845	4217668.775
3	253259.297	4217630.796
4	253228.938	4217583.298
5	253174.275	4217536.463
6	253114.536	4217511.666
7	253055.408	4217498.590
8	253011.251	4217509.654
9	252980.762	4217551.923
10	252977.546	4217612.611
11	252994.655	4217679.316
12	253027.293	4217697.283
13	253083.982	4217724.539

ED50-3° DOM30

Nokta No	Y	X
1	516346.985	4215698.370
2	516435.518	4215635.212
3	516435.198	4215597.216
4	516406.399	4215548.779
5	516353.296	4215500.219
6	516294.410	4215473.516
7	516235.755	4215458.542
8	516191.279	4215468.171
9	516159.452	4215509.419
10	516154.279	4215569.950
11	516169.219	4215637.150
12	516201.249	4215656.154
13	516257.009	4215685.217

ESKİŞEHİR KÜLTÜR VARLIKLARINI KORUMA BÖLGE KURULUNUN
17.12.2021 TARİH VE 10282 SAYILI KARARI
EKİDİR.

ASLI GİBİDİR

Rahime KARAOĞLU MURAT
Bölge Kurulu Müdürü-V.



İli : Afyonkarahisar
İlçesi : Dinar

Tekke Mahallesi
Kadastro Çalışma Alanı

AFYONKARAHISAR İLİ, DİNAR İLÇESİ, TEKKE MAHALLESİ VE BÜLÜÇALAN KÖYÜ
KALEYIKIĞI TEPEŞİ MEVKİİ KİLİSE VE NEKROPOLD
..... I.(BİR) DERECE ARKEOLOJİK SİT SINIRI

833 ada 1

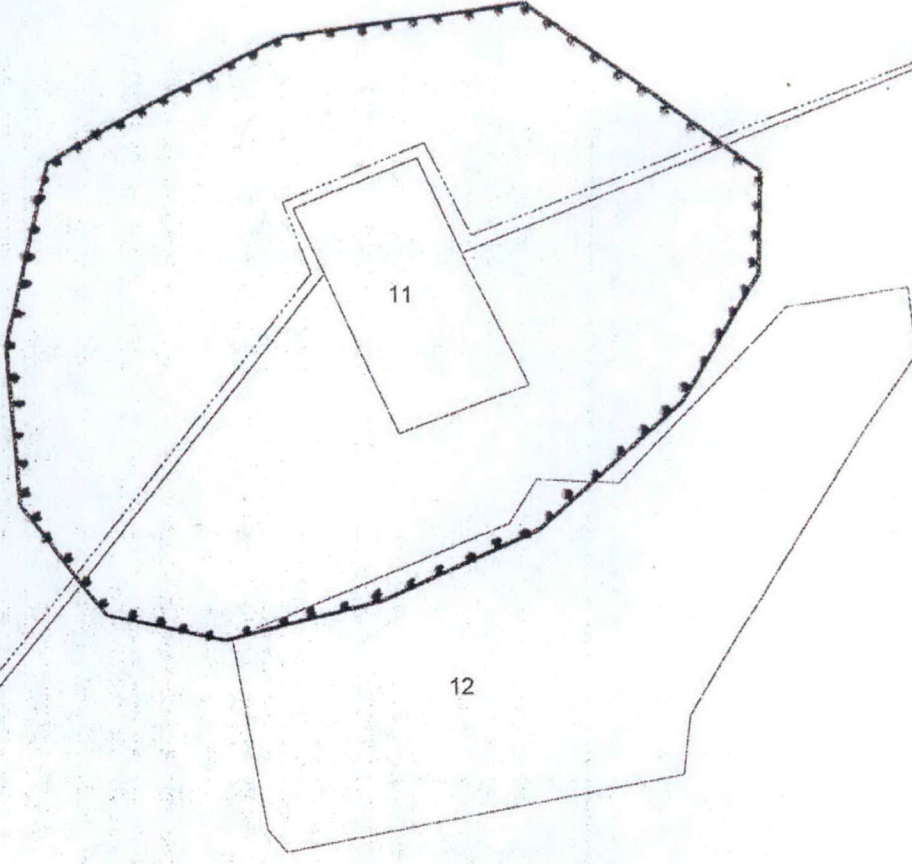

Bülücalan Köyü Kadastro Çalışma Alanı

101 ada 1

Tarafından düzenlenmiştir.
16.11.2021

Juror 5870/2

Kadastro Tebliği

ESKİŞEHİR KÜLTÜR VARLIKLARINI
KORUMA BÖLGE KURULUNUN
17.12.2021 TARİH VE 10282 SAYILI KARARI
EKİDİR.

ASLİ GİBİDİR

Rahime KARAOĞLU MURAT
Bölge Kurulu Müdür V.



