

T.C.
KÜLTÜR VE TURİZM BAKANLIĞI
ESKİŞEHİR KÜLTÜR VARLIKLARINI KORUMA BÖLGE KURULU
KARAR

Toplantı Tarih ve no: 16.12.2021 - 391
Karar Tarih ve no :16.12.2021- 10234

Toplantı Yeri
ESKİŞEHİR

Eskişehir ili, Odunpazarı ilçesi, Karapazar mahallesi, 3308 parselin bir kısmında yapılması planlanan ağaçlandırma sahasına ilişkin 2863 sayılı Kanun kapsamında görüş verilmesi talebinin iletildiği Eskişehir Valiliğinin (İl Kültür ve Turizm Müdürlüğü) 10.09.2021 tarih, E.1688617 sayılı yazısı ve ekleri doğrultusunda Kurul Müdürlüğü uzmanlarınca yapılan incelemede söz konusu parsel sınırları içinde tespit edilen 4 (dört) adet siper hattının tarihi sit olarak tesciline esas bilgi ve belgelerin değerlendirilmesi konusunda Kurul Müdürlüğünün 06.10.2021 tarihli ve 1780792 sayılı yazısı, Kurul Müdürlüğü uzmanlarının 01.10.2021 tarih ve 971521 sayılı raporu, konuyla ilgili faaliyeti etkilenen Kurum ve Kuruluşların görüşlerinin iletildiği yazılar, Kültür Varlıkları ve Müzeler Genel Müdürlüğünün 10.12.2021 tarih ve 1991347 sayılı yazısı ve eki Milli Savunma Bakanlığı (Yönetim Hizmetleri Genel Müdürlüğü) 27.10.2021 tarih ve 692093 sayılı yazısı, Maden ve Petrol İleri Genel Müdürlüğünün 15.10.2021 tarih, 2021320853 sayılı yazısı, Kurul Müdürlüğü uzmanlarının 14.12.2021 tarih ve 1102102 sayılı dosya inceleme raporu okundu, koordinatlı sit sınırı krokisi, tescil fişi, fotoğrafları ve dosyası incelendi, yapılan görüşmeler sonucunda;

Eskişehir ili, Odunpazarı ilçesi, Karapazar mahallesi, 3308 parseldeki kamuya ait taşınmazda tespit edilen 4 (dört) adet siper hattının,2863 sayılı Kanun'un 6. Maddesinde tanımlanan korunması gerekli kültür varlıklarından olması nedeniyle, söz konusu alanın "Kireçocak Tepesi Siperleri Tarihi Sitleri I, II, III ve IV" adıyla tescil edilmesinin uygun olduğuna; hazırlanan tescil fişi ve koordinatlı sit sınırı paftasının uygun olduğuna; Kadastro Müdürlüğünce sit sınırlarının kadastral krokiye aktarılarak değerlendirilmek üzere ivedilikle Kurulumuza iletilmesine; söz konusu alanda Kültür Varlıklarını Koruma Yüksek Kurulunun Tarihi Sitler, Koruma ve Kullanma Koşulları'na ilişkin 11.03.2021 tarih ve 1700 sayılı İlke Kararı'nda yer alan hükümlerin geçerli olduğuna ve bu hükümlerin geçiş dönemi koruma esasları ve kullanma koşulları olarak belirlenmesine, sit sınırları içinde madencilik ve ağaçlandırma faaliyetlerinin yapılmamasına ve bahsi geçen alanda 2863 sayılı ve ilgili mevzuat kapsamında gerekli izinler alınmadan herhangi bir fiziki ve inşai müdahalede bulunulmamasına karar verildi.

KOORDİNATLI TARİHİ SİT SINIRI KROKİSİ

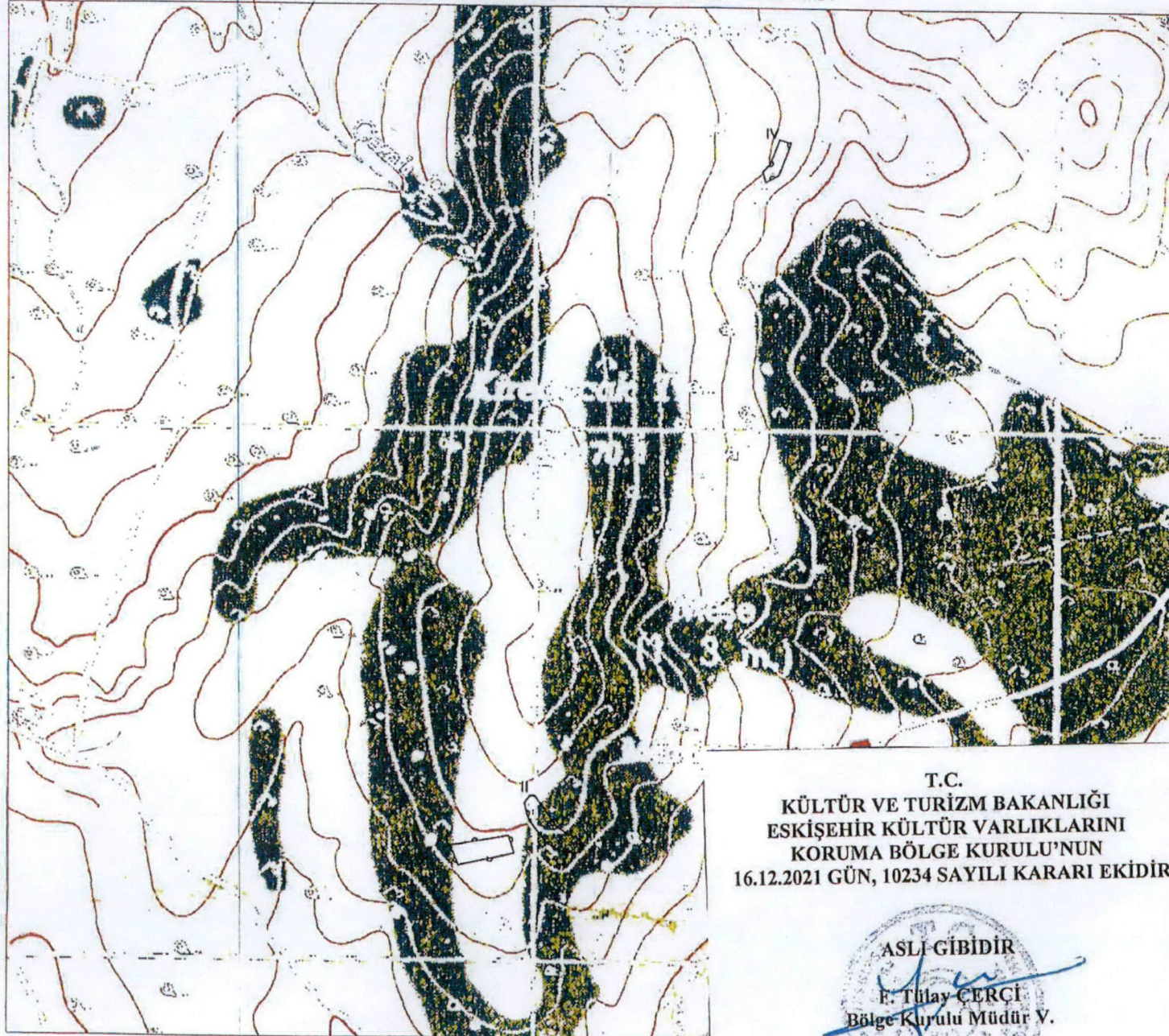

T.C.
KÜLTÜR VE TURİZM BAKANLIĞI
ESKİŞEHİR KÜLTÜR VARLIKLARINI
KORUMA BÖLGE KURULU'NUN
16.12.2021 GÜN, 10234 SAYILI KARARI EKİDİR.



İl	: Eskişehir
İlçe	: Odunpazarı
Mah.	: Karapazar
Pafta	: I25-D4
Adı	: Kireççaklı Tarihî Site (I-II-III-IV)
Tür/Derece	: Tarihî Sit
	: Tarihî Sit Sınırı

NoktaNo	Y	X	NoktaNo	Y	X
1	28065.582	434523.235	2	28074.496	438199.478
3	28056.659	438176.593	4	28069.884	438214.743
5	28061.783	438218.642	6	28064.033	438218.489
7	28013.352	438307.802	8	28022.782	438291.973
9	28028.088	438296.139	10	28029.707	438285.813
11	28038.491	438272.433	12	28043.106	438285.883
13	28048.909	438258.732	14	28052.406	438253.350
15	28061.855	438243.239	16	28062.599	438244.348
17	28074.705	438221.118	18	28078.795	438226.851
19	28087.873	438226.179	20	28105.182	438215.178
21	28104.045	438210.118	22	28101.453	438205.544
23	28095.577	438200.988	24	28091.829	438200.323
25	28087.121	438200.185	26	28082.999	438200.780
27	28074.899	438202.443	28	28072.783	438202.353
29	28057.710	438206.708	30	28058.885	438207.238
31	28027.741	438218.298	32	28091.829	438200.323
33	28022.726	438221.813	34	28035.206	438220.276
35	28015.730	438245.072	36	28019.900	438226.201
37	28006.240	438227.997	38	28003.831	438226.021
39	28005.325	438226.237	40	28003.293	438207.493
41	28017.733	438246.374	42	28018.900	438246.547
43	28017.305	438244.523	44	28014.781	438240.446
45	28013.855	438210.803	46	28012.108	438247.302
47	28014.420	438242.999	48	28015.300	438246.217
49	28017.234	438241.234	50	28047.894	438255.044
51	28049.601	438240.710	52	28047.811	438249.512
53	28046.593	438245.315	54	28044.803	438245.949
55	28046.037	438240.989			

ED50-6° DOM33	NoktaNo
I	1,2,3,4,5,6
II	7,8,9,10,11,12,13,14,15,16,17,18,19,20,21,22,23,24,25,26,27,28,29,30,31,32,33,34,35,36,37,38,39,40
III	41,42,43,44,45,46,47,48,49
IV	50,51,52,53,54,55

NoktaNo	Y	X	NoktaNo	Y	X
1	540609.650	4364242.344	2	546621.672	4364208.973
3	540514.859	4364182.305	4	546490.337	4364220.080
5	54058.478	4364221.365	6	540510.751	436421.288
7	54056.894	4364318.020	8	54668.774	4364305.016
9	540671.104	4364301.325	10	546672.939	4364297.882
11	540683.100	4364286.015	12	54668.027	4364272.433
13	540681.816	4364271.815	14	546897.725	4364265.407
15	540707.246	4364287.811	16	546709.219	4364256.787
17	540720.558	4364249.922	18	546721.863	4364246.511
19	540744.076	4364230.774	20	546781.178	4364230.023
21	540750.780	4364223.930	22	546748.342	4364218.272
23	540742.649	4364218.803	24	546738.702	4364213.628
25	540734.188	4364213.838	26	546730.060	4364213.878
27	540721.900	4364218.281	28	546719.798	4364212.023
29	540704.590	4364218.978	30	546703.747	4364210.478
31	540684.247	4364229.891	32	546681.748	4364231.787
33	540671.081	4364225.241	34	546666.098	4364230.894
35	540661.358	4364255.912	36	546648.718	4364232.047
37	540645.119	4364278.005	38	546643.524	4364265.749
39	540637.428	4364304.349	40	546646.844	4364317.921
41	540625.182	4364302.781	42	546623.984	4364372.810
43	540617.217	4364400.855	44	546604.122	4364446.134
45	540611.873	4364423.408	46	546603.581	4364441.830
47	540607.629	4364449.871	48	546603.871	4364480.002
49	540604.879	4364496.970	50	546603.491	4365090.421
51	54101.475	4385574.319	52	547078.998	4385614.878
53	54105.870	4385498.323	54	547048.488	4385520.285
55	541062.152	4385934.748			

ED50-3° DOM30	NoktaNo
I	1,2,3,4,5,6
II	7,8,9,10,11,12,13,14,15,16,17,18,19,20,21,22,23,24,25,26,27,28,29,30,31,32,33,34,35,36,37,38,39,40
III	41,42,43,44,45,46,47,48,49
IV	50,51,52,53,54,55

AVRUPA KONSEYİ	KÜLTÜREL VARLIKLARI KORUMA ENVANTERİ K.V.K.E		SİT	ENVANTER NO:	
TÜRKİYE	ESKİŞEHİR KÜLTÜR VARLIKLARINI KORUMA BÖLGE KURULU			HARİTA NO:	
İli: Eskişehir	İlçesi: Odunpazarı	Mahalle: Karapazar Mahallesi	Pafta:	Ada:	Parsel: 3308

Adı: Kireçocak Siperleri Tarihi Siti I, II, III ve IV

GENEL TANIM: Kireçocağı tepesinin güney ve doğuya bakan yamaçlarında konumlanan dört adet siper hattının üç tanesi birbirine oldukça yakın olup dördüncüsüyle aralarında yaklaşık 1 km fark vardır. Bahsi geçen siper hatlarının çok da düzgün olmayan meander formunda olduğu; bir kısmının moloz taşlarla oluşturulduğu; bir kısmının ise yalnızca toprağın kazılmasıyla oluşturulduğu görülmüştür. Siper hatlarının zamanla toprakla dolmasıyla belirginliğinin oldukça azaldığı görülmüştür. Çevrelerinde yapılan incelemede bir adet mermi kovani ve paslanmış metal parçalarına rastlanmıştır. 2 nolu siperin 70 m. kuzeybatısında kayalık zemine işlenmiş güneş (?) figürü tespit edilmiştir. Bu figür, 2 nolu siperle ait sit sınırları içerisinde barındırılmıştır.

Koruma Şimdiki Tehlikeler: Madencilik faaliyetleri, zamanla toprakla dolması ve ağaçlandırma

Şimdiki Durum:

Koruma Derecesi: Tarihi Sit

Sit Potansiyeli: Tarihi Sit

HAZIRLAYANLAR : TARİH: 14.12.2021

Şimdiki Koruma:

Fahri KURT:
Sanat Tarihçi
(Arkeolog)

Özlem ÇAKAR KILIÇ:
Arkeolog

Önerilen Koruma:

KONTROL EDEN: TARİH: 14.12.2021

Rahime KARAOĞLU MURAT
Bölge Kurulu Müdür V.

Yayın Dizisi: -

KURUL KARARLARI:

REVİZYON: GEEAYK ONAYI:

Gözlemler:

Kurul İsmi:
Kurul Karar Tarihi:
Kurul Karar No:

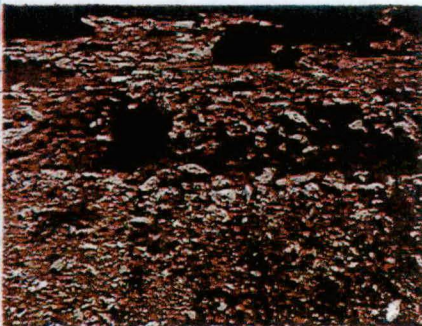

T.C.
KÜLTÜR VE TURİZM BAKANLIĞI
ESKİŞEHİR KÜLTÜR VARLIKLARINI
KORUMA BÖLGE KURULU'NUN
16.12.2021 GÜN, 10234 SAYILI KARARI EKİDİR.

