

T.C.
KÜLTÜR VE TURİZM BAKANLIĞI
ESKİŞEHİR KÜLTÜR VARLIKLARINI KORUMA BÖLGE KURULU

KARAR

Toplantı Tarih ve no: 16.12.2021-391





Toplantı Yeri

Karar Tarih ve no : 16.12.2021-10207

ESKİŞEHİR

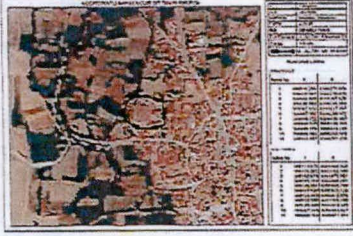
Eskişehir ili, Seyitgazi ilçesi, Bardakçı mahallesi, sınırları içerisinde özel mülkiyete ait taşınmazda mülk sahibinin yeni yapılanmaya esas 01.10.2021 tarih ve 970748 sayılı dilekçesi doğrultusunda Kurul Müdürlüğü uzmanlarınca yapılan yerinde inceleme sonucunda tespit edilen alana ilişkin 2863 Sayılı Kanun kapsamında tescile esas hazırlanan bilgi ve belgelerin değerlendirilmesinin istendiği Kurul Müdürlüğü uzmanlarının 14.10.2021 tarih ve 994194 sayılı rapor ve ekleri, faaliyeti etkilenen kurum görüşlerinin istendiği Kurul Müdürlüğünün 15.10.2021 tarih ve 1818728 sayılı yazısı, Enerji ve Tabii Kaynaklar Bakanlığının (Maden ve Petrol İşleri Genel Müdürlüğü) 28.10.2021 tarih ve 2021333769 sayılı, Seyitgazi Belediye Başkanlığının 01.11.2021 tarih ve 3674 sayılı yazısı, sit sınırlarının işaretlendiği kadastral krokinin iletilmemesi nedeniyle kadastral krokinin bir kez daha istendiği Kurul Müdürlüğünün 16.11.2021 tarih, 1915031 sayılı yazısı, Kadastral krokinin iletildiği Kadastro Müdürlüğünün 17.11.2021 tarih 3115130 sayılı yazısı, kurum görüşünün iletildiği diğer yazılar ile Kurul Müdürlüğü uzmanlarının 10.12.2021 tarih ve 1095322 sayılı dosya inceleme raporu okundu, tescil fişi, koordinatlı sit sınırı krokisi, sit sınırlarının işaretlendiği kadastral kroki, fotoğrafları ve dosyası incelendi, yapılan görüşmeler sonunda;

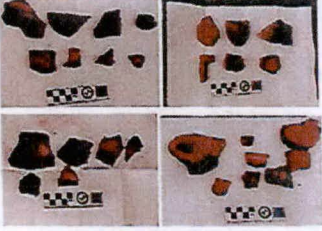
Eskişehir ili, Seyitgazi ilçesi, Bardakçı mahallesi sınırları içerisinde tespit edilen ve 2863 sayılı Kanun'un 6. Maddesi kapsamında korunması gerekli kültür varlıklarından olan alanın "Bardakçı Höyük" adıyla tashih edildiği şekliyle I. (Bir) Derece Arkeolojik Sit olarak tesciline; hazırlanan tescil fişi, koordinatlı sit sınırı krokisi ve sit sınırlarının işaretlendiği kadastral krokinin tashih edildiği şekliyle uygun olduğuna; Sit sınırları içerisinde Kültür ve Tabiat Varlıklarını Koruma Yüksek Kurulu'nun Arkeolojik Sitler, Koruma ve Kullanma Koşullarına ilişkin 05.11.1999 tarih, 658 sayılı İlke Kararı'nın ilgili hükümlerinin geçerli olduğuna ve bu hükümlerin geçiş dönemi koruma esasları ve kullanma şartları olarak belirlenmesine, sit sınırları içinde Kurulumuzdan izinsiz herhangi bir fiziki ve inşai müdahalede bulunulmamasına karar verildi.

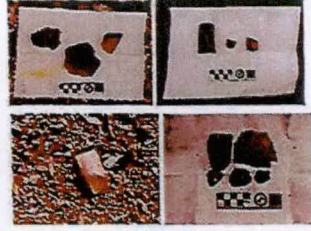
AVRUPA KONSEYİ	KÜLTÜREL VARLIKLARI KORUMA ENVANTERİ K.V.K.E		SİT	ENVANTER NO:	
TÜRKİYE	ESKİŞEHİR KÜLTÜR VARLIKLARINI KORUMA BÖLGE KURULU			HARİTA NO:	
İli: Eskişehir	İlçesi: Seyitgazi	Mahalle veya Köyü: Bardakçı Mh.	Pafta:	Ada:	Parsel:
Adı:	Bardakçı Höyük				
GENEL TANIM: Köyün kuzeybatı kenarında yer alan höyük yaklaşık 100 m. çapında ve 3 m. yüksekliğindedir. Höyüğün 200 m. batısından Bardakçı Deresi geçmektedir. Yüzeyinde eteklerinde yapılan incelemede Tunç ve I. Bin Dönemlerine ait çok sayıda seramik parçalarına rastlanılmıştır. Üzerinde geçmiş tarihlerde yapılmış ahır samanlık ve köy evleri bulunmaktadır.					
Koruma Şimdiki Tehlikeler: İnsan ve doğa erozyonu.					
Şimdiki Durum: Bardakçı mahallesi içinde yer almaktadır.			Koruma Derecesi: I. Derece Arkeolojik Sit		
Sit Potansiyeli: Yüzeysel kazı yapılabilir.			HAZIRLAYANLAR: TARİH: 14.10.2021		
Şimdiki Koruma: Herhangi bir koruma yoktur.			Bülent OKTA Arkeolog		
Önerilen Koruma: Tescilinden sonra İlçe Jandarma Komutanlığına ve Muhtarlığına Kaymakamlığı tarafından bilgilendirme yapılması.			Ömür Koray SEFEROĞLU İnşaat Mühendisi		
Yayın Dizisi: -			KONTROL EDEN: TARİH 14.10.2021		
Gözlemler:			Rahime KARAOĞLU MURAT Koruma Bölge Kurulu Müdür V.		
Kurul İsmi: EKVKBK			KURUL KARARLARI:		
Kurul Karar Tarihi:			REVİZYON: GEEAYK ONAYI:		
Kurul Karar No:					
					
					
					
<p>ESKİŞEHİR KÜLTÜR VARLIKLARINI KORUMA BÖLGE KURULUNUN 16.12.2021 TARİH VE 10207-SAYILI KARARI</p>					

EKİDİR
ASLI GİBİDİR

Rahime KARAOĞLU MURAT
Bölge Kurulu Müdür V.

KOORDİNATLI ARKEOLOJİK SİT SINIRI KROKİSİ

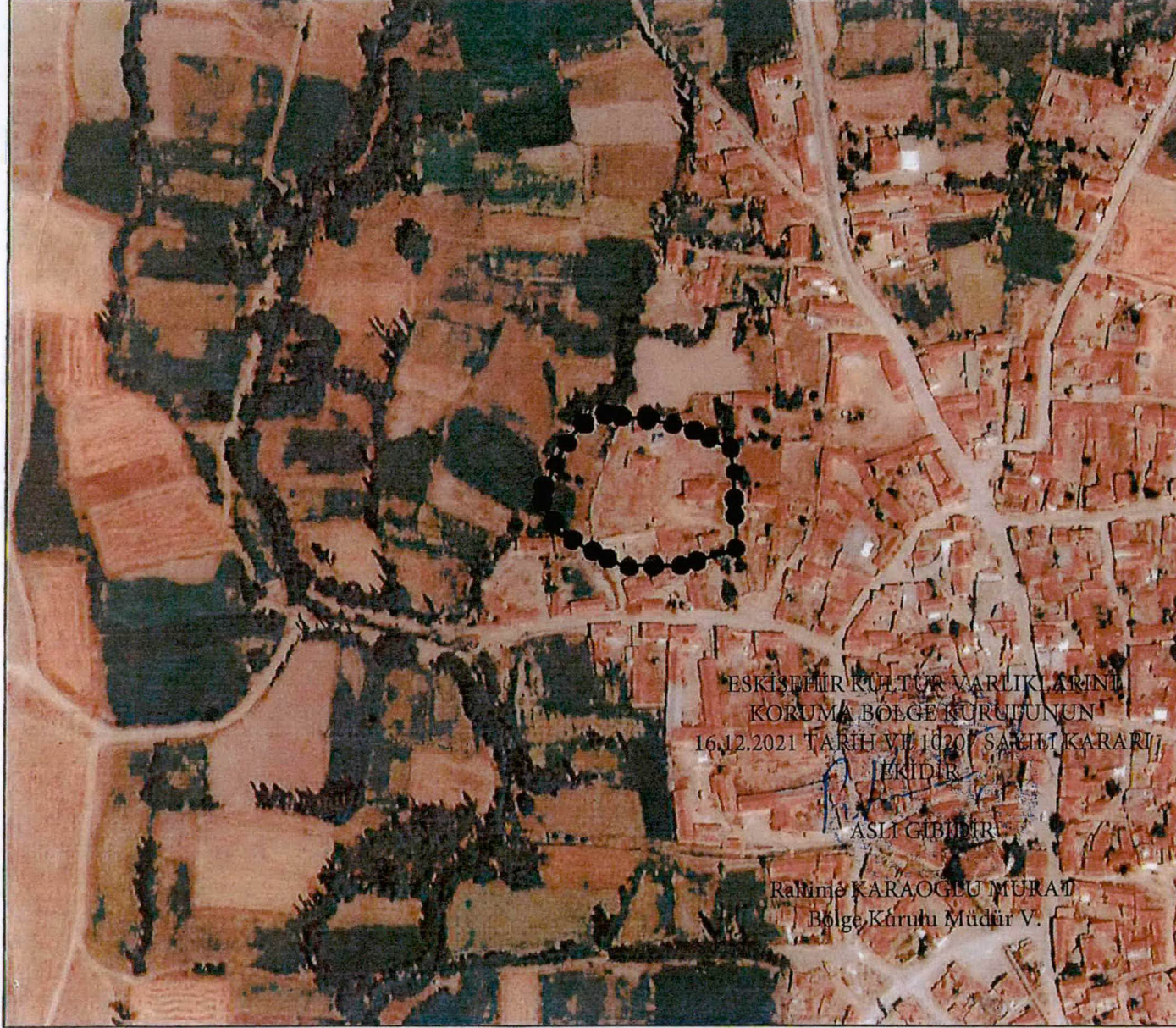

İl	Eskişehir
İlçe	Seyitgazi
Mahalle	Bardakçı Mahallesi
Pafta	J25-B4
Adı	Bardakçı Höyük
Tür/Derece	II.(İki) Der. Arkeolojik Sit
Ölçek	1/Kroki
	●●●●● (İki) Der. Ark. Sit Sınırı

Koordinat Listesi

ED50 6 DERECE

Nokta No	Y	X
1	309516.256	4356275.670
2	309558.901	4356270.433
3	309584.805	4356257.828
4	309586.683	4356235.583
5	309587.430	4356217.657
6	309587.982	4356206.972
7	309559.732	4356198.447
8	309530.826	4356198.302
9	309499.179	4356214.143
10	309488.692	4356233.574
11	309501.457	4356261.216

ED50 3 DERECE

Nokta No	Y	X
1	568113.470	4355986.408
2	568156.265	4355982.589
3	568182.574	4355970.851
4	568185.189	4355948.681
5	568186.531	4355930.789
6	568187.437	4355920.128
7	568159.485	4355910.670
8	568130.599	4355909.566
9	568098.444	4355924.348
10	568087.318	4355943.421
11	568099.158	4355971.471

ESKİŞEHİR, SEYİTGAZİ İLÇESİ, BARDAKÇI MAHALLESİ
BARDAKÇI HÖYÜK
..... I.(BİR) DERECE ARKEOLOJİK SİT SINIRI)

İLİ :ESKİŞEHİR
İLÇE :SEYİTGAZİ
MAHALLE :BARDAKÇI
ADA/PARSEL :SİT ALANI

ESKİŞEHİR KÜLTÜR VARLIKLARINI
KORUMA BÖLGE KURULUNUN
16.12.2021 TARİH VE 10207 SAYILI KARARI
EKİDİR.

R. Karaoğlu
ASLI GIBİDİR

Rahime KARAOĞLU MURAT
Bölge Kurulu Müdür V.

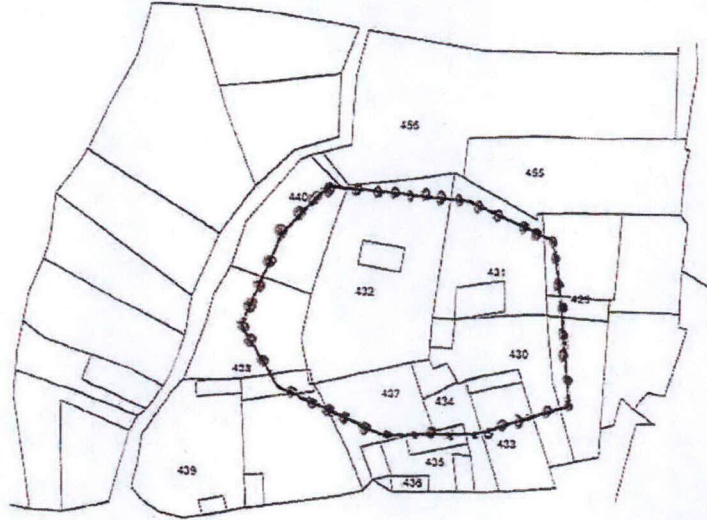

Ada	Bir Kısmı Sit Alanı İçerisinde Kalan Parseller
0	429
	430
	431
	432
	433
	434
	435
	437
	438
	440

R. Karaoğlu