

T.C.
KÜLTÜR VE TURİZM BAKANLIĞI
ESKİŞEHİR KÜLTÜR VARLIKLARINI KORUMA BÖLGE KURULU

KARAR

Toplantı Tarih ve no: 16.12.2021 - 391
Karar Tarih ve no : 16.12.2021 - 10205

Toplantı Yeri
ESKİŞEHİR

Eskişehir ili, Seyitgazi-Han ilçelerinde gerçekleştirilen 2021 Yılı Yüzey Araştırmaları kapsamında yapılan incelemelerde Seyitgazi ilçesi, Örencik Mahallesi sınırları içerisinde muhtelif parsellerde tespit edilen alanın tesciline esas bilgi ve belgelerin değerlendirilmesi konusunda Eskişehir İl Kültür ve Turizm Müdürlüğü'nün 17.09.2021 tarih ve 1723679 sayılı yazısı, Kurul Müdürlüğü'nün 18.10.2021 tarihli ve 1821653 sayılı yazısı, Kurul Müdürlüğü uzmanlarının 19.10.2021 tarih ve 997043 sayılı raporu, konuyla ilgili faaliyeti etkilenen Kurum ve Kuruluşların görüşlerinin iletildiği yazılar, Maden ve Petrol İşleri Genel Müdürlüğü'nün 28.10.2021 tarih ve 2021334456 sayılı yazısı, Kurul Müdürlüğü uzmanlarının 03.12.2021 tarih ve 1081871 sayılı dosya inceleme raporu okundu, koordinatlı sit sınırı krokisi, tescil fişi, sit sınırlarının aktarıldığı kadastral krokisi, fotoğrafları ve dosyası incelendi, yapılan görüşmeler sonucunda;

Eskişehir ili, Seyitgazi ilçesi, Örencik Mahallesi sınırları içerisinde tespit edilen ve 2863 sayılı Kanun'un 6. Maddesi kapsamında korunması gerekli kültür varlıklarından olan alanın "Çukurçam Mevki Yamaç Yerleşimi" adıyla I. (Bir) Derece Arkeolojik Sit olarak tesciline, hazırlanan tescil fişi, koordinatlı sit sınırı krokisi ve sit sınırlarının aktarıldığı kadastral krokisinin uygun olduğuna; söz konusu alanda Kültür ve Tabiat Varlıklarını Koruma Yüksek Kurulu'nun Arkeolojik Sitler, Koruma ve Kullanma Koşulları'na ilişkin 05.11.1999 tarih ve 658 sayılı İlke Kararı'nın ilgili hükümlerinin geçerli olduğuna ve bu hükümlerin geçiş dönemi koruma esasları ve kullanma şartları belirlenmesine, alanda kolluk kuvvetlerince gerekli güvenlik önlemlerinin artırılmasına ve sit sınırları içerisinde Kurulumuzdan izinsiz herhangi bir fiziki ve inşai müdahalede bulunulmamasına karar verildi.

AVRUPA KONSEYİ	KÜLTÜREL VARLIKLARI KORUMA ENVANTERİ K.V.K.E		SİT	ENVANTER NO:	
TÜRKİYE	ESKİŞEHİR KÜLTÜR VARLIKLARINI KORUMA BÖLGE KURULU			HARİTA NO:	
İli: Eskişehir	İlçesi: Seyitgazi	Mahalle veya Köyü: Örencik	Pafta:	Ada:	Parsel:
Adı: Çukurçam Yamaç Yerleşimi					
Genel Tanım: Çukurçam Yamaç Yerleşimi Eskişehir Kültür ve Tabiat Varlıklarını Koruma Bölge Kurulunun 16.07.2009 tarih ve 3622 sayılı kararı ile tescil edilen Ölten Mevkii Roma-Bizans Yerleşiminin 600 m. doğusunda Yazılıkaya Mahallesine ulaşan asfalt yolun doğu bitişiğinde Sakızlık Tepesinin oluşturduğu doğu-batı yönünde uzanan yamaç üzerinde yer almaktadır. Doğu batı eğimli yamacın batı ucunda bulunan düzleştirilmiş alanın yüzeyinde ve doğu yönüne doğru uzanan yamaç üzerinde çok sayıda İTÇ dönemine tarihlenebilecek günlük kullanıma ait seramik parçalarına rastlanılmıştır. Yamacın batı ucunda düzleştirilmiş alanda lokal taşlardan oluşturulmuş dikdörtgen planlı bir yapı kalıntısı görülmektedir. Bu yapı kalıntısının yaklaşık 10 m. doğusunda yine dikdörtgen planlı bir yapı kalıntısı daha bulunmaktadır. Doğu batı eğimli yamaç üzerindeki yer alan yerleşimde çok sayıda İTÇ dönemine çok sayıda seramik parçası yanı sıra bıçak olarak kullanıldığı düşünülen taş aletler görülmüştür.					
Koruma Şimdiki Tehlikeler: İnsan ve doğa erozyonu.					
Şimdiki Durum: Yazılıkaya mahallesine ulaşan asfalt yolun batı bitişiğinde yer almaktadır.			Koruma Derecesi: I. (Bir) Derece Arkeolojik Sit		
Sit Potansiyeli: Arkeolojik kazı yapılabilir.			HAZIRLAYANLAR: TARİH: 18.10.2021		
Şimdiki Koruma: Herhangi bir koruma yoktur.			Bülent OKTA Arkeolog		
<p style="text-align: center;">ESKİŞEHİR KÜLTÜR VARLIKLARINI KORUMA BÖLGE KURULUNUN 16.12.2021 TARİH, 10205 SAYILI KARARI EKİDİR.</p>			Onur YILDIRIM Arkeolog		
			Necdet BAYBOSTAN Arkeolog		
			KONTROL EDEN: TARİH 18.10.2021 Rahime KARAOĞLU MURAT Koruma Bölge Kurulu Müdürü V.		
Önerilen Koruma: Tescilinden sonra İlçe Jandarma Komutanlığına ve Muhtarlığına Kaymakamlığı tarafından bilgilendirme yapılması.			KURUL KARARLARI:		
Yayın Dizisi: -			REVİZYON: GEEAYK ONAYI:		
Gözlemler:		Kurul İsmi: EKVKBK			
		Kurul Karar Tarihi:			
		Kurul Karar No:			

KOORDİNATLI ARKEOLOJİK SİT SINIRI KROKİSİ

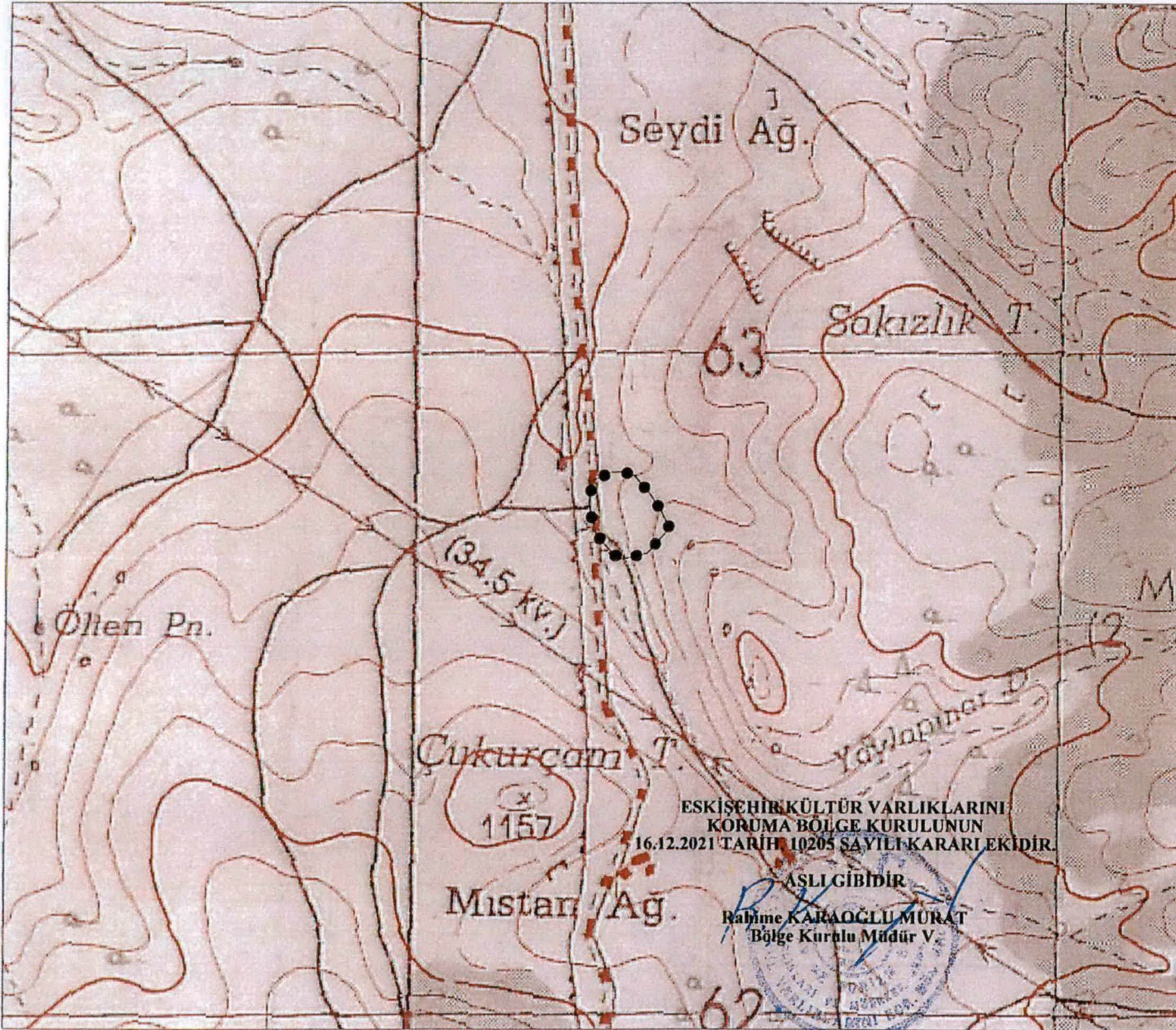

İl	: Eskişehir
İlçe	: Seyitgazi
Mah.	: Örencik
Pafta	: J25-A2
Adı	: Çukurçam Mevki Yamaç Yerleşimi
Tür/Derece	: I.(Bir) Der. Arkeolojik Sit
Ölçek	: 1/Kroki
●●●●●	: I. (Bir) Der. Ark. Sit Sınırı

I.(Bir) Derece Sit Sınırı
Koordinat Listesi

ED50-6° DOM33

Nokta No	Y	X
1	300332.285	4362830.653
2	300350.067	4362824.102
3	300374.971	4362795.380
4	300391.190	4362772.371
5	300405.067	4362745.037
6	300370.554	4362707.474
7	300328.184	4362697.288
8	300312.145	4362714.296
9	300293.282	4362734.918
10	300285.958	4362760.070
11	300282.306	4362784.002
12	300285.949	4362816.233
13	300298.865	4362821.893
14	300314.402	4362829.583

ED50-3° DOM30

Nokta No	Y	X
1	558717.051	4362232.656
2	558735.040	4362226.699
3	558760.884	4362198.822
4	558777.857	4362176.365
5	558792.634	4362149.509
6	558759.391	4362110.822
7	558717.384	4362099.235
8	558700.790	4362115.699
9	558681.253	4362135.682
10	558673.098	4362160.576
11	558668.652	4362184.371
12	558671.223	4362216.705
13	558683.942	4362222.791
14	558699.215	4362230.992

ESKİŞEHİR
SEYİTGAZİ
ÖRENCİK
J25A14B
ÇUKURÇAM MEVKİ YAMAÇ YERLEŞİMİ
(BİR) DERECE ARKEOLOJİK SİT

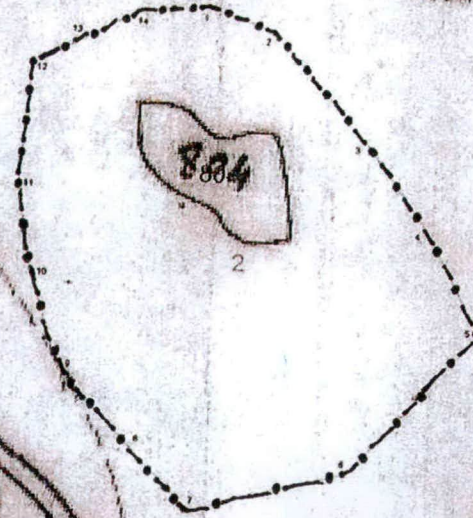

koordinatlar ed50 30 3

NO	X	Y
1	506719.041	4282728.658
2	508755.845	4282206.590
3	509360.888	4307168.872
4	508377.857	4321818.266
5	508287.886	4307144.556
6	508752.361	4282140.932
7	508917.368	4302048.785
8	508870.798	4300015.090
9	508681.252	4300015.090
10	508813.028	4302142.578
11	508856.614	4302142.578
12	508891.228	4302142.578
13	508908.382	4302227.708
14	508998.215	4302227.708

ESKİŞEHİR KÜLTÜR VARLIKLARINI
KORUMA BÖLGE KURULUNUN
16.12.2021 TARİH, 10205 SAYILI KARARI EKİDİR.

ASLI GIBİDİR

Rahime KARAĞÖZ MURAT
Bölge Kurulu Müdür V.



COŞKUN YILDIZ
Kad. Tek.