

T.C.
KÜLTÜR VE TURİZM BAKANLIĞI
ESKİŞEHİR KÜLTÜR VARLIKLARINI KORUMA BÖLGE KURULU

KARAR

Toplantı Tarih ve no: 07.01.2022 - 394
Karar Tarih ve no : 07.01.2022 - 10314

Toplantı Yeri
ESKİŞEHİR

Afyonkarahisar ili, Dinar ilçesi ve Denizli ili, Çivril ilçesi sınırları ilçesi içerisinde yapılması planlanan “200702361 Ruhsat Numaralı Torf Ocağı ve Eleme-Ayırma Tesisi” projesine esas Çevresel Etki Değerlendirmesi, İzin ve Denetim Genel Müdürlüğünün 11.10.2021 tarih ve 1940649 sayılı yazısı doğrultusunda Kurul Müdürlüğü uzmanlarınca yapılan yerinde inceleme sonucunda Dinar ilçesi, Duman köyünde Maliye Hazinesi mülkiyetindeki 1236 ve 1252 parsellerde tespit edilen alanın 2863 sayılı Kanun kapsamında tesciline esas hazırlanan bilgi ve belgelerin değerlendirilmesine ilişkin Kurul Müdürlüğünün 08.11.2021 tarih ve 1890624 sayılı yazısı, Kurul Müdürlüğü uzmanlarının 05.11.2021 tarih, 1032235 sayılı raporu, konuyla ilgili Kurum ve Kuruluşların görüşlerinin iletildiği yazılar, Maden ve Petrol İşleri Genel Müdürlüğünün 12.11.2021 tarih ve 2021349999 sayılı yazısı, 03.01.2020 tarih ve 1139089 sayılı dosya inceleme raporu ile hazırlanan geçiş dönemi koruma esasları ve kullanma şartları okundu, koordinatlı sit sınırı krokisi, sit sınırlarının aktarıldığı kadastral kroki, tescil fişi, fotoğrafları ve dosyası incelendi, yapılan görüşmeler sonucunda;

Afyonkarahisar ili, Dinar ilçesi, Duman köyü sınırları içerisinde Maliye Hazinesi mülkiyetindeki 1236 ve 1252 parsellerde tespit edilen ve 2863 sayılı Kanun’un 6. Maddesi kapsamında korunması gerekli kültür varlıklarından olan alanın “Kiremitli Mevkii Arkeolojik Alanı” adıyla III.(Üç) Derece Arkeolojik Sit olarak tesciline, hazırlanan tescil fişi ve koordinatlı sit sınırı krokisi ve sit sınırlarının aktarıldığı kadastral krokisinin uygun olduğuna; söz konusu alanda Kültür ve Tabiat Varlıklarını Koruma Yüksek Kurulu’nun Arkeolojik Sitler, Koruma ve Kullanma Koşulları’na ilişkin 05.11.1999 tarih ve 658 sayılı İlke Kararı’nın ilgili hükümlerinin ve hazırlanan geçiş dönemi koruma esasları ve kullanma şartlarının geçerli olduğuna, alanda kolluk kuvvetlerince gerekli güvenlik önlemlerinin artırılmasına ve sit sınırları içerisinde Kurulumuzdan izinsiz herhangi bir fiziki ve inşai müdahalede bulunulmamasına karar verildi.



İLİ : AFYON KARAMANISAN
İLÇESİ : DYNAR
KÖYÜ : DUMAN
PAFTA : L24d06a

1252

KİREMİTLİ MEVKİİ ARKEOLOJİK ALANI
III. (ÜÇ) DERECE ARKEOLOJİK SİTİ

... III. (Üç) Derece Arkeolojik Sit Sınırı

5900

1252

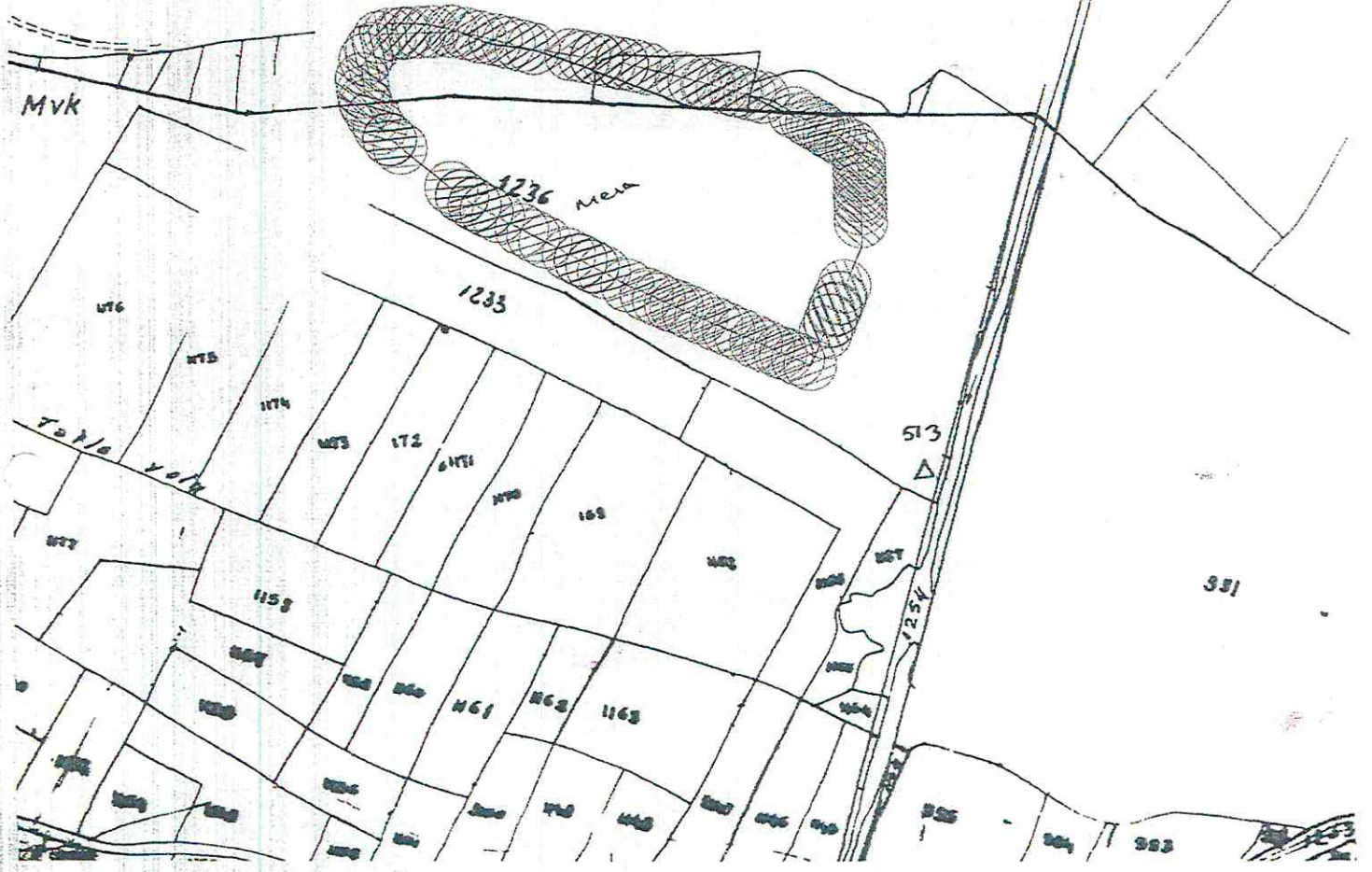

KÜLTÜR VE TURİZM BAKANLIĞI
ESKİŞEHİR KÜLTÜR VARLIKLARINI KORUMA BÖLGE KURULUNUN
07.01.2022 TARİH, 10314 SAYILI KARARI
EKİDİR.

Parafından düzenlenmiştir.
16.11.2021

ASLI GİBİDİR
Volkan İNAN
Bölge Kurulu Müdürü

SENER
16/11/2021

ARKEOLOJİK SİT SINIRI KROKİSİ

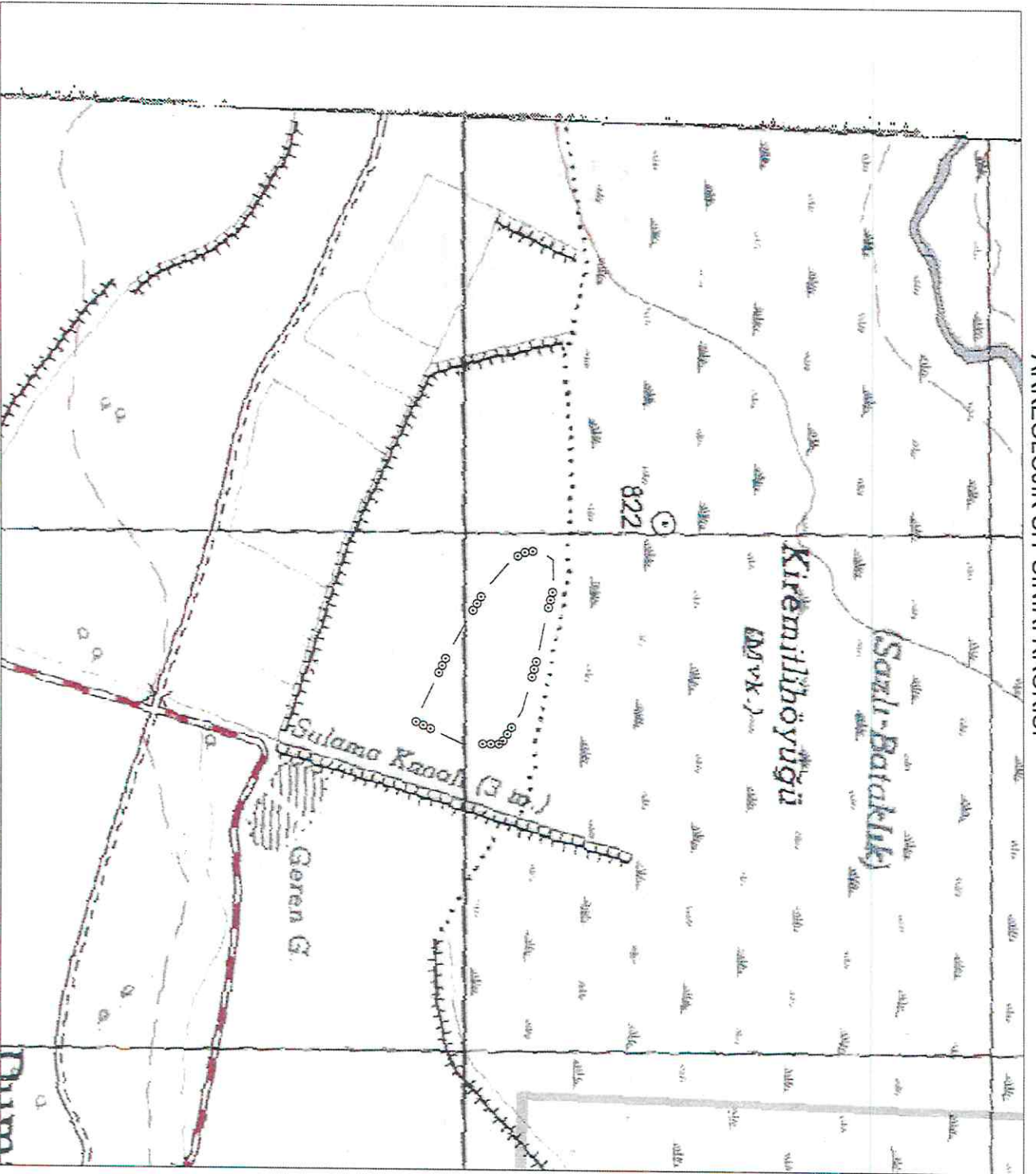

İl	Afyonkarahisar
İlçe	Dinar
Köy/Mah.	Dumanlı
Pafta	L24D1
Adı	Kiremitli Höyükü Arkeolojik Alanı
Tür/Derece	III. (Üç) Der. Arkeolojik Sit
Ölçek	1/Kroki
ööö — ööö	III. (Üç) Der. Ark. Sit Sınırı

III. (Üç) Derece Sit Sınırı
Koordinat Listesi

ED50-6° DOM3	
Nokta No	Y
1	238106,119
2	238165,165
3	238234,644
4	238341,899
5	238405,203
6	238405,120
7	238362,565
8	238229,588
9	238108,855
10	238048,987
11	238035,278
12	238033,333
13	238050,296

ED50-3° DOM30		
Nokta No	Y	X
1	500890,756	4227630,306
2	500960,233	4227616,592
3	501020,110	4227605,024
4	501128,265	4227577,512
5	501192,799	4227539,712
6	501195,120	4227465,493
7	501155,487	4227374,894
8	501020,605	4227433,660
9	500897,708	4227500,164
10	500836,215	4227550,167
11	500821,665	4227576,129
12	500818,654	4227602,859
13	500835,004	4227627,974

ESİKİŞEHİR KÜLTÜR VARLIKLARINI
KORUMA BÖLGE KURULUNUN
07.01.2022 TARİHİNDE 10314 SAYILI KARARI
EKİDİR.



AVRUPA KONSEYİ	KÜLTÜREL VARLIKLARI KORUMA ENVANTERİ K.V.K.E		SİT	ENVANTER NO:	
TÜRKİYE	ESKİŞEHİR KÜLTÜR VARLIKLARINI KORUMA BÖLGE KURULU			HARİTA NO:	
İli: Afyonkarahisar	İlçesi: Dinar	Köyü: Duman Köyü	Pafta:	Ada:	Parsel:
Adı: Kiremitli	Mevkii Arkeolojik Alanı				
GENEL TANIM: Duman köyünün 1,2 kilometre kuzeybatısında tarla vasfındaki alanda bol miktarda Roma ve Bizans dönemlerine tarihlenen seramik parçaları ile insan kemiği parçalarının bulunduğu arkeolojik nitelikte bir alandır. Alanın hemen kuzeyinden başlayarak geniş bir alana yayılan sazlık-bataklık/sulak-bataklık mevcuttur.					
Koruma Şimdiki Tehlikeler: Kaçak kazılara karşı korumasız.					
Şimdiki Durum: Duman Mahallesi'nden ulaşım sağlanmaktadır. Hemen kuzeyinde sulak, sazlık, bataklık bir alan bulunmaktadır.			Koruma Derecesi: III.(Üç) Derece Arkeolojik Sit		
Sit Potansiyeli: Arkeolojik kazı ve yüzey araştırması yapılabilir.			HAZIRLAYANLAR: TARİH: 05.11.2021		
Şimdiki Koruma: Kaçak kazılara karşı korumasız.			Kaan KIRÇIN Arkeolog		
			Fahri KURT Sanat Tarihçisi (Arkeolog)		
			Ziya HURMA Harita Mühendisi		
Önerilen Koruma: Kolluk kuvvetlerince; gerekli güvenlik tedbirlerinin alınması, kontrollerin sıklaştırılması ve çevre halkının bilinçlendirilmesi gerekmektedir.			KONTROL EDEN: TARİH : 05.11.2021		
<p style="text-align: center;">KÜLTÜR VE TURİZM BAKANLIĞI ESKİŞEHİR KÜLTÜR VARLIKLARINI KORUMA BÖLGE KURULUNUN 07.01.2022 TARİH, 10314 SAYILI KARARI EKİDİR:</p> <p style="text-align: center;">ASLI GİBİDİR Volkan İNAN Bölge Kurulu Müdür V.</p>			Rahime KARAOĞLU MURAT Bölge Kurulu Müdür V.		
			KURUL KARARLARI:		
Yayın Dizisi: -			REVİZYON: GEEAYK ONAYI:		
Gözlemler:			Kurul İsmi: Kurul Karar Tarihi: Kurul Karar No:		
