

26.06.2057

T.C.
KÜLTÜR VE TURİZM BAKANLIĞI
ESKİŞEHİR KÜLTÜR VARLIKLARINI KORUMA BÖLGE KURULU

KARAR

Toplantı Tarih ve no: 07.01.2022 - 394
Karar Tarih ve no : 07.01.2022 - 10317

Toplantı Yeri
ESKİŞEHİR

Eskişehir ili, Sivrihisar ilçesi, Dümrek mahallesinde yapılması planlanan Eskişehir İli, Polatlı Sivrihisar –Ayr. Mihalıççık İl Yoluna ilişkin Karayolları 4. Bölge Müdürlüğünün 08.11.2021 tarih, E.1618428 sayılı yazısı doğrultusunda Kurul Müdürlüğü uzmanlarınca yapılan incelemede kamuya ve özel mülkiyete ait muhtelif parsellerde tespit edilen arkeolojik alanın tesciline esas bilgi ve belgelerin değerlendirilmesi konusunda Kurul Müdürlüğünün 17.11.2021 tarih, 1922233 sayılı yazısı, Kurul Müdürlüğü uzmanlarının 17.11.2021 tarih, 1052971 sayılı raporu, konuyla ilgili faaliyeti etkilenen Kurum ve Kuruluşların görüşlerinin iletildiği yazılar, Karayolları 4. Bölge Müdürlüğünün 22.11.2021 tarih, E.636599 sayılı yazısı, OEDAŞ'ın 24.11.2021 tarih, 1064114 sayılı yazısı, Enerji ve Tabii Kaynaklar Bakanlığının (Boru Hatları ile Petrol Taşıma A.Ş.) 29.11.2021 tarih, 2474482 sayılı yazısı, Enerji ve Tabii Kaynaklar Bakanlığının (Maden ve Petrol İşleri Genel Müdürlüğü) 09.12.2021 tarih, 2021381310 sayılı yazısı, Eskişehir Kadastro Müdürlüğünün 05.01.2022 tarih, 3645341 sayılı yazısı ve eki, 04.01.2022 tarih ve 1141530 sayılı dosya inceleme raporu okundu, koordinatlı sit sınırı krokisi, tescil fişi, sit sınırlarının aktarıldığı kadastral kroki, fotoğrafları ve dosyası incelendi, yapılan görüşmeler sonucunda;

Eskişehir ili Sivrihisar ilçesi, Dümrek mahallesinde, tespit edilen ve 2863 sayılı Kanun'un 6. Maddesi kapsamında korunması gerekli kültür varlıklarından olan alanın "Fındıklarözü Arkeolojik Yerleşimi" adıyla I. (Bir) Derece Arkeolojik Sit alanı olarak tesciline, hazırlanan tescil fişi, koordinatlı sit sınırı krokisi ve sit sınırlarının aktarıldığı kadastral krokisinin uygun olduğuna; söz konusu alanda Kültür ve Tabiat Varlıklarını Koruma Yüksek Kurulunun Arkeolojik Sitler, Koruma ve Kullanma Koşulları'na ilişkin 05.11.1999 tarih ve 658 sayılı İlke Kararı'nın ilgili hükümlerinin geçerli olduğuna, bu hükümlerin geçiş dönemi koruma esasları ve kullanma şartları olarak belirlenmesine, alanda kolluk kuvvetlerince gerekli güvenlik önlemlerinin artırılmasına ve sit sınırları içerisinde kurulumuzdan izinsiz herhangi bir fiziki ve inşai müdahalede bulunulmamasına karar verildi.

ARKEOLOJİK SİT SINIRI KROKİSİ

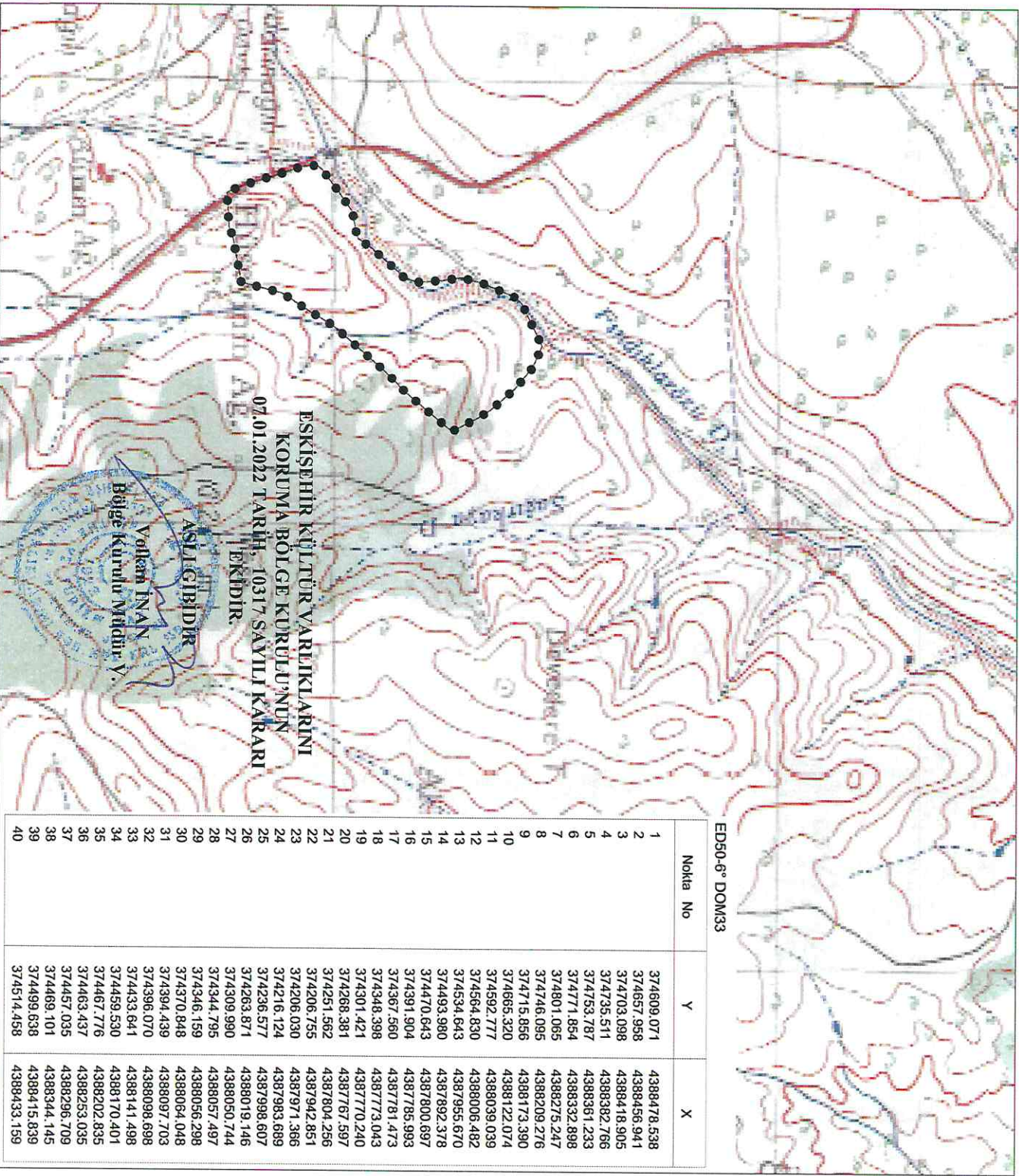

ED50-6° DOM33

Nokta No	Y	X
1	374609,071	4388478,538
2	374657,958	4388456,941
3	374703,098	4388418,905
4	374735,511	4388382,766
5	374753,787	4388361,233
6	374771,854	4388332,898
7	374801,065	4388275,247
8	374746,095	4388209,276
9	374715,856	4388173,390
10	374665,320	4388122,074
11	374592,777	4388039,039
12	374564,830	4388006,482
13	374534,643	4387955,670
14	374493,980	4387892,378
15	374470,643	4387800,697
16	374391,904	4387785,993
17	374367,560	4387781,473
18	374348,398	4387773,043
19	374301,421	4387770,240
20	374268,381	4387767,597
21	374251,562	4387804,256
22	374206,755	4387942,851
23	374206,030	4387971,366
24	374216,124	4387983,689
25	374236,577	4387998,607
26	374263,871	4388019,146
27	374309,990	4388050,744
28	374344,795	4388057,497
29	374346,159	4388056,298
30	374370,848	4388064,048
31	374394,439	4388097,703
32	374396,070	4388141,498
33	374433,641	4388170,401
34	374459,530	4388202,835
35	374467,776	4388253,035
36	374463,437	4388253,035
37	374457,035	4388296,709
38	374469,101	4388344,145
39	374499,638	4388415,839
40	374514,458	4388433,159

İl	: Eskişehir
İlçe	: Sivrihisar
Mah.	: Dünrek
Pafta	: I27D1
Adı	: Fındıklı Arkeolojik Yerleşimi
Tür/Derece	: I.(Bir) Der. Arkeolojik Sit
Ölçek	: 1/Kroki
	: I. (Bir) Der. Ark. Sit Sınırı

ED50-3° DOM33

I.(Bir) Derece Sit Sınırı
Koordinat Listesi

Nokta No	Y	X
1	374558,894	4390234,632
2	374607,801	4390213,026
3	374652,959	4390174,975
4	374685,385	4390138,822
5	374703,869	4390117,280
6	374721,743	4390088,934
7	374750,966	4390031,260
8	374695,973	4389965,263
9	374665,722	4389929,362
10	374615,166	4389878,025
11	374542,595	4389794,957
12	374514,636	4389762,387
13	374484,437	4389711,555
14	374443,758	4389648,237
15	374420,411	4389556,519
16	374341,841	4389541,810
17	374317,286	4389537,288
18	374298,117	4389528,855
19	374251,122	4389528,051
20	374218,068	4389523,407
21	374201,243	4389560,080
22	374156,417	4389698,731
23	374155,693	4389727,257
24	374165,791	4389739,584
25	374186,252	4389754,509
26	374213,557	4389775,056
27	374259,694	4389806,667
28	374294,513	4389813,422
29	374295,878	4389812,223
30	374320,576	4389819,976
31	374344,177	4389853,645
32	374345,808	4389897,457
33	374346,640	4389958,819
34	374409,294	4389926,371
35	374417,543	4390009,039
36	374413,203	4390052,730
37	374406,798	4390100,185
38	374418,869	4390171,908
39	374449,418	4390189,234
40	374464,243	4390234,632

İLİ: ESKİŞEHİR
İLÇESİ: SİVRİHİSAR
MAHALLESİ: DÜMREK

**ESKİŞEHİR İLİ SİVRİHİSAR İLÇESİ
DÜMREK MAHALLESİ
FINDIKLARÖZÜARKEOLOJİK YERLEŞİMİ
I. (BİR) DERECE ARKEOLOJİK SİTİ**

..... I.(Bir) Derece Arkeolojik Sit Sınırı

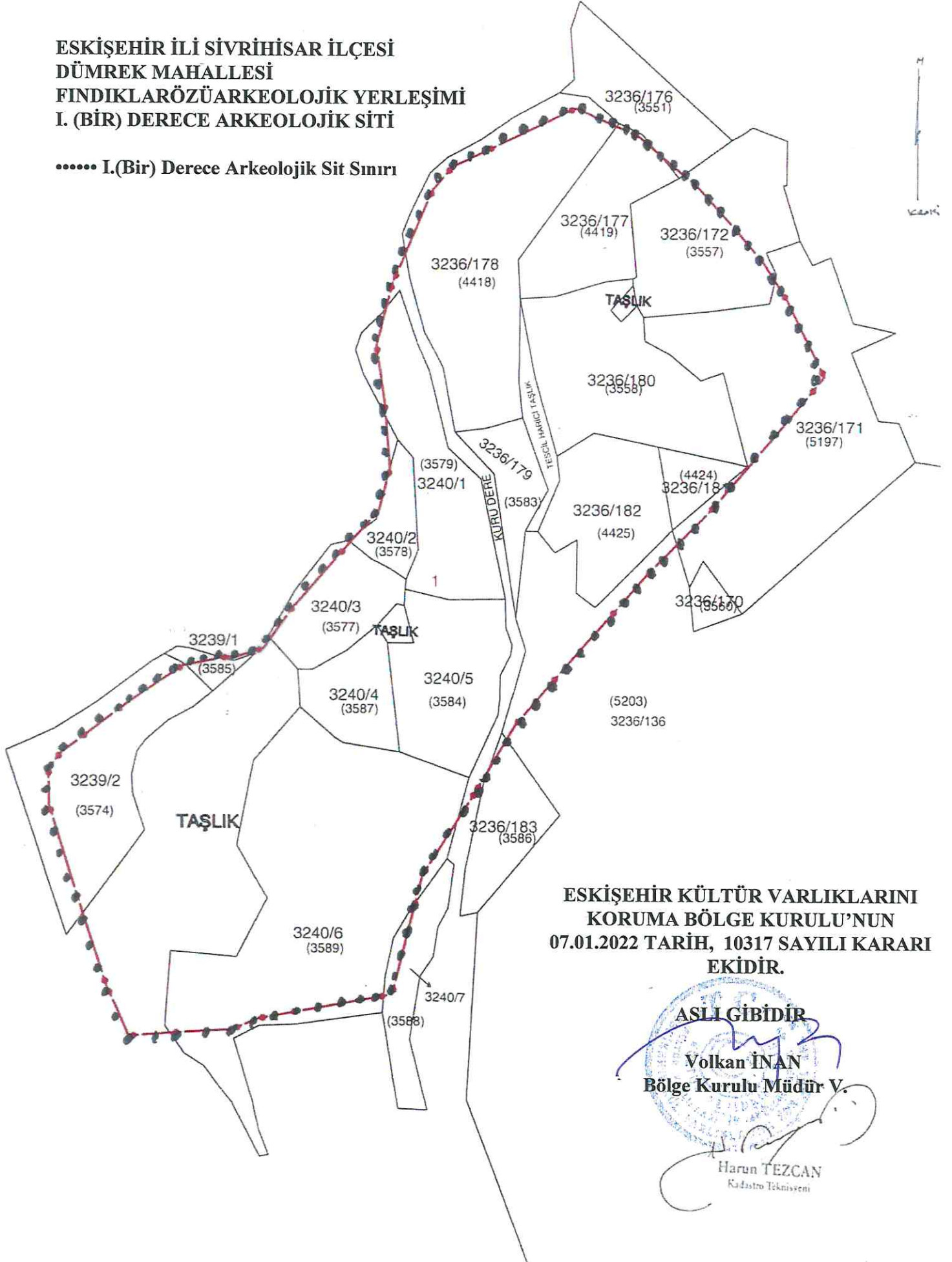

**ESKİŞEHİR KÜLTÜR VARLIKLARINI
KORUMA BÖLGE KURULU'NUN
07.01.2022 TARİH, 10317 SAYILI KARARI
EKİDİR.**

ASLI GİBİDİR

Volkan İNAN
Bölge Kurulu Müdür V.

Harun TEZCAN
Kadastro Teknikseni

AVRUPA KONSEYİ	KÜLTÜREL VARLIKLARI KORUMA ENVANTERİ K.V.K.E		SİT	ENVANTER NO:	
TÜRKİYE	ESKİŞEHİR KÜLTÜR VARLIKLARINI KORUMA BÖLGE KURULU			HARİTA NO:	
İli: Eskişehir	İlçesi: Sivrihisar	Mahalle Veya Köyü: Dümrek Mahallesi	Pafta:	Ada:	Parsel:
Adı:	Fındıklarözü Arkeolojik Yerleşimi				
<p>GENEL TANIM: Fındıklarözü Arkeolojik Yerleşimi, tescilli Sivri Bizans yerleşiminin 3,5 km. güney-güneydoğusunda Mihaliççik-Yunus Emre Asfalt yolunun doğusunda yer almaktadır. Sivrihisar ilçesi, Dümrek mahallesinde bulunan yerleşim; Fındıklarözü deresi ile Sağırkaya Deresinin oluşturduğu geniş ve alçak bir vadi içerisinde, Fındıklarözü deresinin güneyi ile Sağırkaya Deresinin kuzeyindeki tepelik alan ile iki derenin birleştiği noktanın güney, güneydoğusunda ve yaklaşık kuzey-güney doğrultusunda devam eden Devederesi tepesinin yamacı ile mera vasıfı alanda lokalize olmuştur. Alanın yüzeyinde çok sayıda Roma ve Bizans dönemine tarihlendirilebilecek günlük kullanım, levha, pithos parçaları ile öğütme taşı parçalarına rastlanılmıştır. Devederesi tepesinin kuzey yamaçlarında mekanlara ait temel izleri takip edilebilmektedir. Batı yönüne doğru yükselen tepelik alan üzerine devam eden yerleşim Sivri Bizans Yerleşimini net olarak görmektedir.</p> <p>Koruma Şimdiki Tehlikeler: Korumasız, kaçak kazı tehlikesine açık.</p>					
Şimdiki Durum:			Koruma Derecesi: I. (Bir) Derece Arkeolojik Sit		
Sit Potansiyeli: I. (Bir) Derece Arkeolojik Sit			HAZIRLAYANLAR : TARİH: 03.01.2022		
Şimdiki Koruma: Korumasızdır.			Dr. Özlem ÇAKAR KILIÇ Arkeolog		
Önerilen Koruma: Kaçak kazılara karşı güvenlik güçleri tarafından gerekli önlemlerin alınması.			Bülent OKTA Arkeolog		
<p align="center">ESKİŞEHİR KÜLTÜR VARLIKLARINI KORUMA BÖLGE KURULU'NUN 07.01.2022 TARİH, 10317 SAYILI KARARI EKİDİR.</p>			KONTROL EDEN: Rahime KARAOĞLU MURAT		
			TARİH : 03.01.2022 Bölge Kurulu Müdür V.		
Yayın Dizisi:			KURUL KARARLARI:		
Gözetimler:			REVİZYON:		
<p align="center">ASLI GİBİDİR</p> <p align="center">Kurul İsmi: Volkan İNAN Bölge Kurulu Müdür V.</p>			GEEAYK ONAYI:		
			Kurul Karar Tarihi:		Kurul Karar No:
