

T.C.
KÜLTÜR VE TURİZM BAKANLIĞI
ESKİŞEHİR KÜLTÜR VARLIKLARINI KORUMA BÖLGE KURULU

KARAR

Toplantı Tarih ve no: 07.01.2022 - 394
Karar Tarih ve no : 07.01.2022 - 10316

Toplantı Yeri
ESKİŞEHİR

Eskişehir ili, Mihalıççık ilçesi, Yunus Emre mahallesinde yapılması planlanan Eskişehir İli, Polatlı Sivrihisar –Ayr. Mihalıççık İl Yoluna ilişkin Karayolları 4. Bölge Müdürlüğünün 08.11.2021 tarih, E.1618428 sayılı yazısı doğrultusunda Kurul Müdürlüğü uzmanlarınca yapılan incelemede özel mülkiyete ait 604 ada, 5 parselde tespit edilen nekropol alanlarının tesciline esas bilgi ve belgelerin değerlendirilmesi konusunda Kurul Müdürlüğünün 18.11.2021 tarih, 1922273 sayılı yazısı, Kurul Müdürlüğü uzmanlarının 17.11.2021 tarih, 1052971 sayılı raporu, konuyla ilgili faaliyeti etkilenen Kurum ve Kuruluşların görüşlerinin iletildiği yazılar, Karayolları 4. Bölge Müdürlüğünün 22.11.2021 tarih, E.636601 sayılı yazısı, OEDAŞ'ın 23.11.2021 tarih, 241909 sayılı yazısı, Enerji ve Tabii Kaynaklar Bakanlığının (Boru Hatları ile Petrol Taşıma A.Ş.) 29.11.2021 tarih, 2474534 sayılı yazısı, Enerji ve Tabii Kaynaklar Bakanlığının (Maden ve Petrol İşleri Genel Müdürlüğü) 09.12.2021 tarih, 2021381311 sayılı yazısı, Eskişehir Kadastro Müdürlüğünün 02.12.2021 tarih, 3241293 sayılı yazısı ve eki, 04.01.2022 tarih ve 1141575 sayılı dosya inceleme raporu okundu, koordinatlı sit sınırı krokisi, tescil fişi, sit sınırlarının aktarıldığı kadastral kroki, fotoğrafları ve dosyası incelendi, yapılan görüşmeler sonucunda;

Eskişehir ili, Mihalıççık ilçesi, Yunus Emre mahallesinde, 604 ada, 5 parselin bir kısmında tespit edilen ve 2863 sayılı Kanun'un 6. Maddesi kapsamında korunması gerekli kültür varlıklarından olan alanın "Karakova Nekropolü I ve II" adıyla I. (Bir) Derece Arkeolojik Sit alanı olarak tesciline, hazırlanan tescil fişi, koordinatlı sit sınırı krokisi ve sit sınırlarının aktarıldığı kadastral krokisinin uygun olduğuna; söz konusu alanda Kültür ve Tabiat Varlıklarını Koruma Yüksek Kurulunun Arkeolojik Sitler, Koruma ve Kullanma Koşulları'na ilişkin 05.11.1999 tarih ve 658 sayılı İlke Kararı'nın ilgili hükümlerinin geçerli olduğuna, bu hükümlerin geçiş dönemi koruma esasları ve kullanma şartları olarak belirlenmesine, alanda kolluk kuvvetlerince gerekli güvenlik önlemlerinin artırılmasına ve sit sınırları içerisinde kurulumuzdan izinsiz herhangi bir fiziki ve inşai müdahalede bulunulmamasına karar verildi.

ESKİŞEHİR İLİ MİHALIÇCIK İLÇESİ
YUNUS EMRE MAHALLESİ
KARAKOVA NEKROPOLÜ I VE II
I. (BİR) DERECE ARKEOLOJİK SİTİ

..... I.(Bir) Derece Arkeolojik Sit Sınırı

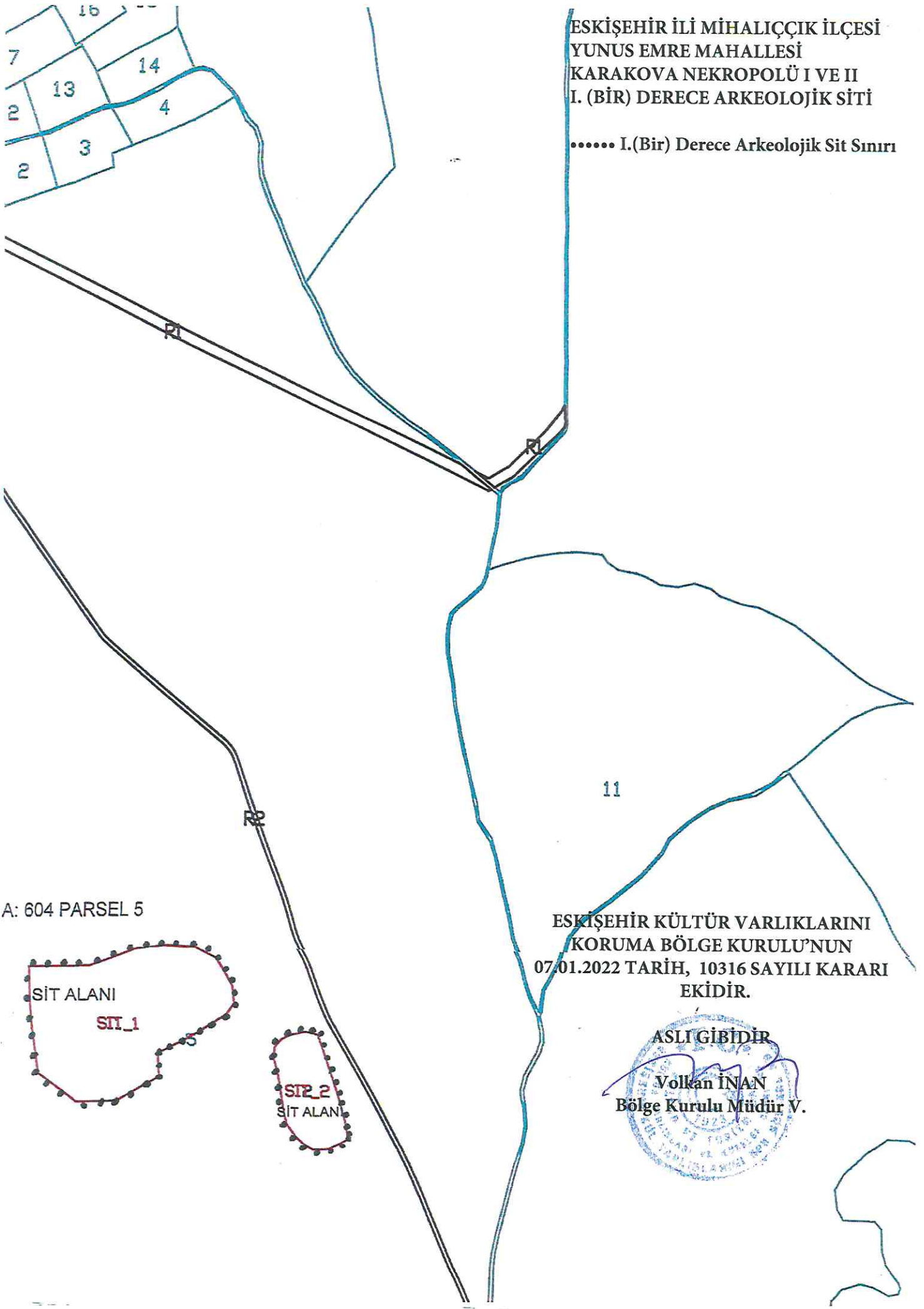

A: 604 PARSEL 5

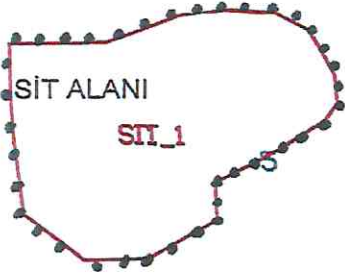

ESKİŞEHİR KÜLTÜR VARLIKLARINI
KORUMA BÖLGE KURULU'NUN
07.01.2022 TARİH, 10316 SAYILI KARARI
EKİDİR.

ASLI GİBİDİR

Volkan İNAN
Bölge Kurulu Müdür V.



KOORDİNATLI ARKEOLOJİK SİT SINIRI KROKİSİ

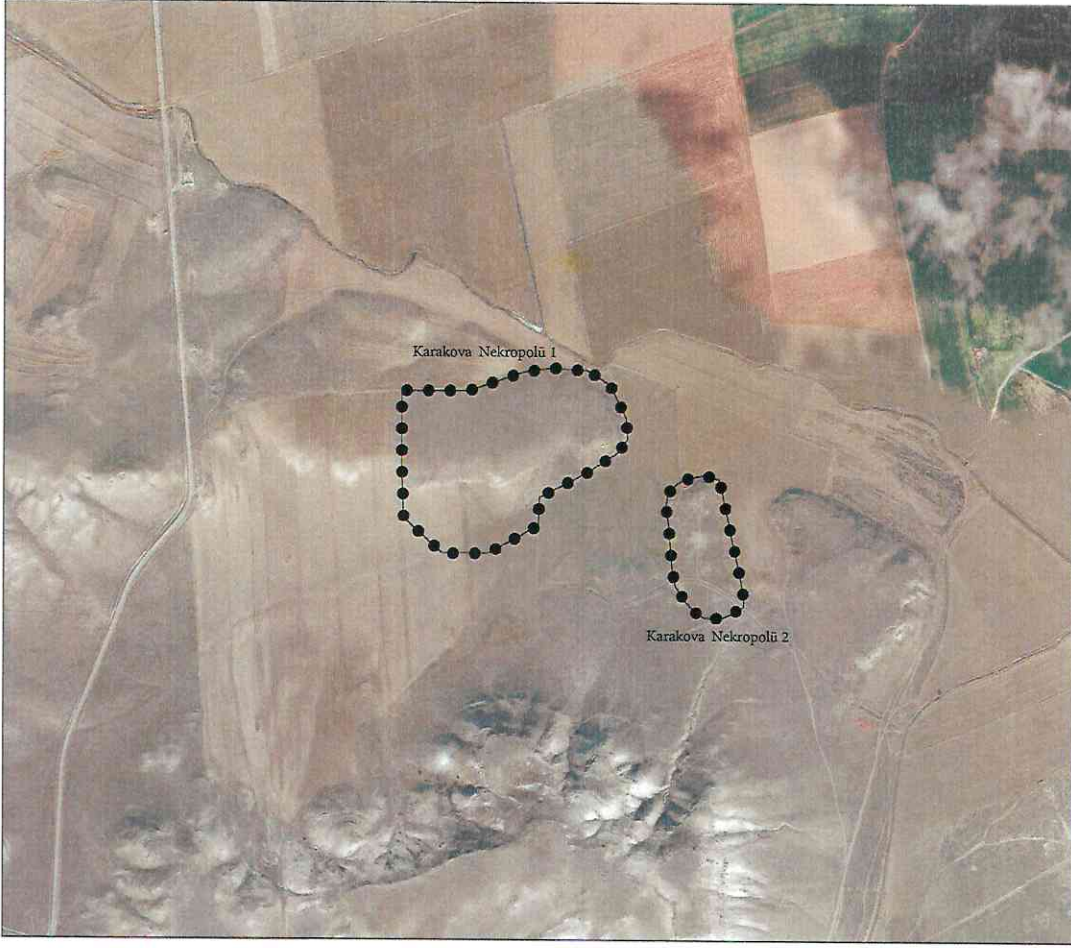

İl	: Eskişehir
İlçe	: Mihaliççik
Mah.	: Yunus Emre
Pafta	: I26C2
Adı	: Karakova Nekropolü I ve II
Tür/Derece	: I.(Bir) Der. Arkeolojik Sit
Ölçek	: 1/Kroki
	: I. (Bir) Der. Ark. Sit Sınırı



ESKİŞEHİR KÜLTÜR VARLIKLARINI
KORUMA BÖLGE KURULU'NUN
07.01.2022 TARİH, 10316 SAYILI KARARI

EKİDİR.



KOORDİNAT LİSTESİ

KARAKOVA NEKROPOLÜ I

ED50-6° DOM33

Nokta No	Y	X
1	370971.292	4400518.943
2	371034.959	4400513.740
3	371073.567	4400488.840
4	371102.360	4400429.401
5	371105.115	4400392.103
6	371087.736	4400367.884
7	371031.730	4400331.799
8	371001.732	4400315.843
9	370948.948	4400288.923
10	370947.511	4400239.412
11	370858.566	4400189.890
12	370778.682	4400189.500
13	370709.184	4400251.714
14	370705.762	4400347.278
15	370705.540	4400477.637
16	370757.389	4400477.424
17	370824.328	4400477.614
18	370919.065	4400510.743

KARAKOVA NEKROPOLÜ II

ED50-6° DOM33

Nokta No	Y	X
19	371243.281	4400329.096
20	371288.184	4400321.571
21	371308.510	4400139.082
22	371312.414	4400112.341
23	371312.929	4400104.639
24	371312.062	4400097.509
25	371300.686	4400091.035
26	371276.037	4400077.734
27	371242.824	4400077.154
28	371228.087	4400086.476
29	371210.158	4400104.560
30	371190.263	4400133.819
31	371184.894	4400162.967
32	371178.726	4400237.485
33	371173.524	4400274.405
34	371177.201	4400297.630
35	371192.262	4400313.362
36	371203.782	4400319.517
37	371214.481	4400323.511

ED50-3° DOM33

Nokta No	Y	X
1	370919.660	4402279.854
2	370983.352	4402274.650
3	371021.976	4402249.740
4	371050.780	4402190.277
5	371053.536	4402152.964
6	371036.150	4402128.735
7	370980.122	4402092.636
8	370950.112	4402076.674
9	370897.307	4402049.743
10	370895.869	4402000.212
11	370806.889	4401950.670
12	370726.972	4401950.281
13	370657.447	4402012.519
14	370654.023	4402108.121
15	370653.801	4402238.532
16	370705.671	4402238.319
17	370772.637	4402238.509
18	370867.412	4402271.652

ED50-3° DOM33

Nokta No	Y	X
19	371191.758	4402089.932
20	371216.671	4402082.404
21	371257.013	4401899.842
22	371260.919	4401873.090
23	371261.434	4401865.385
24	371260.566	4401858.253
25	371249.186	4401851.776
26	371224.527	4401838.469
27	371191.301	4401837.889
28	371176.558	4401847.215
29	371158.622	4401865.306
30	371138.719	4401894.577
31	371133.347	4401923.737
32	371127.177	4401998.285
33	371121.973	4402035.219
34	371125.652	4402058.453
35	371140.718	4402074.192
36	371152.243	4402080.350
37	371162.946	4402084.345

AVRUPA KONSEYİ	KÜLTÜREL VARLIKLARI KORUMA ENVANTERİ K.V.K.E		SİT	ENVANTER NO:	
TÜRKİYE	ESKİŞEHİR KÜLTÜR VARLIKLARINI KORUMA BÖLGE KURULU			HARİTA NO:	
İli: Eskişehir	İlçesi: Mihalgöçük	Mahalle Veya Köyü: Yunusemre Mahallesi	Pafta:	Ada:	Parsel:
Adı: Karakova Nekropolü I ve II					
<p>GENEL TANIM: Karakova Nekropolü, Konya Kültür ve Tabiat Varlıklarını Koruma Kurulunun Eskişehir Kültür ve Tabiat Varlıklarını Koruma Bölge Kurulunun 15.07.1994 tarih ve 1384 sayılı kararı ile tescil edilen Akkaya Yerleşimi ve Nekropolünün 3,5 km batısında Mihalgöçük ilçesi, Yunus Emre mahallesine bağlı Hamitoğlu Çiftliği Karakova Mevkinde yer almaktadır. Kalker kayalık tepenin ovaya uzanan kuzey ucunda, etrafı tarla vasıflı alan ile çevrili iki kalker kayalık alan üzerinde khamasorion tipi mezarlar tespit edilmiştir. Tespit edilen mezarlardan ilki kaya kütlelerinin doğu yönünde yer almakta olup kuzey-güney oryantasyonunda ve yaklaşık 90-100 cm. genişliğinde, 160-180 cm. uzunluğundadır. Mezarın içerisi ot ve toprakla dolmuştur ve derinliği mevcut hali yaklaşık 30-40 cm. dir. Mezarın güney kenarının bir bölümü tahrip edilmiştir. Bu mezarın etrafında yüzeyde yine çöküntü halinde dikdörtgen izler görülebilmektedir. Tespit edilen diğer khamasorion tipi mezar ise bu mezarın bulunduğu kaya külesinin 160 m. batısında yer alan ve doğu-batı yönünde yükselen kayalık alanda yer almaktadır. Yine yaklaşık kuzey-güney oryantasyonundaki mezar, 120 cm. genişliğinde, 2.00 m. uzunluğunda ve mevcut hali ile 40 cm. derinliğindedir. Bu mezarın etrafında da mezar olduğunu düşündüğümüz dikdörtgen formunda çöküntüler görülmektedir. Mezarın etrafında yapılan incelemede Geç Roma ve Doğu Roma dönemine ait seramik parçalarına rastlanılmıştır.</p> <p>Koruma Şimdiki Tehlikeler: Korumasız, kaçak kazı tehlikesine açık.</p>					
Şimdiki Durum:			Koruma Derecesi: I. (Bir) Derece Arkeolojik Sit		
Sit Potansiyeli: I. (Bir) Derece Arkeolojik Sit			HAZIRLAYANLAR : TARİH: 03.01.2022		
Şimdiki Koruma: Korumasızdır.			Dr. Özlem ÇAKAR KILIÇ Arkeolog Bülent OKTA Arkeolog		
Önerilen Koruma: Kaçak kazılara karşı güvenlik güçleri tarafından gerekli önlemlerin alınması.			KONTROL EDEN: Rahime KARAOĞLU MURAT TARİH : 03.01.2022 Bölge Kurulu Müdür V.		
<p>ESKİŞEHİR KÜLTÜR VARLIKLARINI KORUMA BÖLGE KURULU'NUN 07.01.2022 TARİH, 10316 SAYILI KARARI EKİDİR.</p>					
<p>ASLI GİBİDİR</p>					
Yayın Dizisi:			KURUL KARARLARI: REVİZYON: GEEAYK ONAYI:		
Gözlemler:			Kurul Karar Tarihi: Kurul Karar No:		
<p>Volkan İNAN Bölge Kurulu Müdür V.</p>					

