

T.C.  
KÜLTÜR VE TURİZM BAKANLIĞI  
ESKİŞEHİR KÜLTÜR VARLIKLARINI KORUMA BÖLGE KURULU

**KARAR**

**Toplantı Tarih ve no:** 21.01.2022 - 396  
**Karar Tarih ve no :** 21.01.2022 - 10381

**Toplantı Yeri**  
**ESKİŞEHİR**

Afyonkarahisar ili, İhsaniye ilçesi, Döğler beldesinde bir kısmı tescilli Helvatepe Nekropolü I.(Bir) Derece Arkeolojik Sit sınırları içerisinde kalan özel mülkiyete ait, tapunun 9420 sayılı parselinde kayıtlı taşınmazda yapı yapılmasına esas taşınmazın sit sınırları içerisinde kalıp kalmadığı bilgisinin bildirilmesinin istendiği Döğler Belediye Başkanlığının 15.10.2021 tarih, E-81708770-000-695 sayılı yazısı doğrultusunda Kurul Müdürlüğü uzmanlarınca yapılan yerinde inceleme sonucunda sit sınırlarının ve derecesinin I.(Bir) ve III.(Üç) Derece Arkeolojik Sit olarak güncellenmesine esas hazırlanan bilgi ve belgelerin değerlendirilmesine ilişkin Kurul Müdürlüğünün 09.11.2021 tarih ve 1890912 sayılı yazısı, Kurul Müdürlüğü uzmanlarının 08.11.2021 tarih, 1034851 sayılı raporu, konuyla ilgili Kurum ve Kuruluşların görüşlerinin iletildiği yazılar, 12.01.2022 tarih ve 1159400 sayılı dosya inceleme raporu ve hazırlanan geçiş dönemi koruma esasları ve kullanma şartları okundu, koordinatlı sit sınırı krokisi, sit sınırlarının aktarıldığı kadastral kroki, tescil fişi, fotoğrafları ve dosyası incelendi, yapılan görüşmeler sonucunda;

Afyonkarahisar ili, İhsaniye ilçesi, Döğler beldesinde muhtelif parsellerde yayılım gösteren Eskişehir Kültür ve Tabiat Varlıklarını Koruma Bölge Kurulu'nun 27.02.2004 tarih ve 2693 sayılı Kararı ile tescilli Helvatepe Nekropolü'nün sit sınırları ve derecesinin I.(Bir) ve III.(Üç) Derece Arkeolojik Sit olarak güncellenmesine, hazırlanan tescil fişi, koordinatlı sit sınırı krokisi ve sit sınırlarının aktarıldığı kadastral krokisinin uygun olduğuna; söz konusu alanda Kültür ve Tabiat Varlıklarını Koruma Yüksek Kurulu'nun Arkeolojik Sitler, Koruma ve Kullanma Koşulları'na ilişkin 05.11.1999 tarih ve 658 sayılı İlke Kararı'nın ilgili hükümlerinin ve hazırlanan geçiş dönemi koruma esasları ve kullanma şartlarının geçerli olduğuna, alanda kolluk kuvvetlerince gerekli güvenlik önlemlerinin artırılmasına ve sit sınırları içerisinde 2863 sayılı Kanun ve ilgili mevzuatlar kapsamında gerekli izinler alınmadan herhangi bir fiziki ve inşai müdahalede bulunulmamasına karar verildi.

SIT ALANIN KAPSADGI  
PARSELLER.

İli : Afyonkarahisar  
İlçesi : İhsaniye  
Köyü/Mah : Yaylabağı

**DÖĞER BELDESİ**

**HELVATEPE NEKROPOLÜ  
I. (BİR) VE III. (ÜÇ) DERECE ARKEOLOJİK SİTİ**

..... I. (Bir) Derece Arkeolojik Sit Sınırı  
... .. III. (Üç) Derece Arkeolojik Sit Sınırı

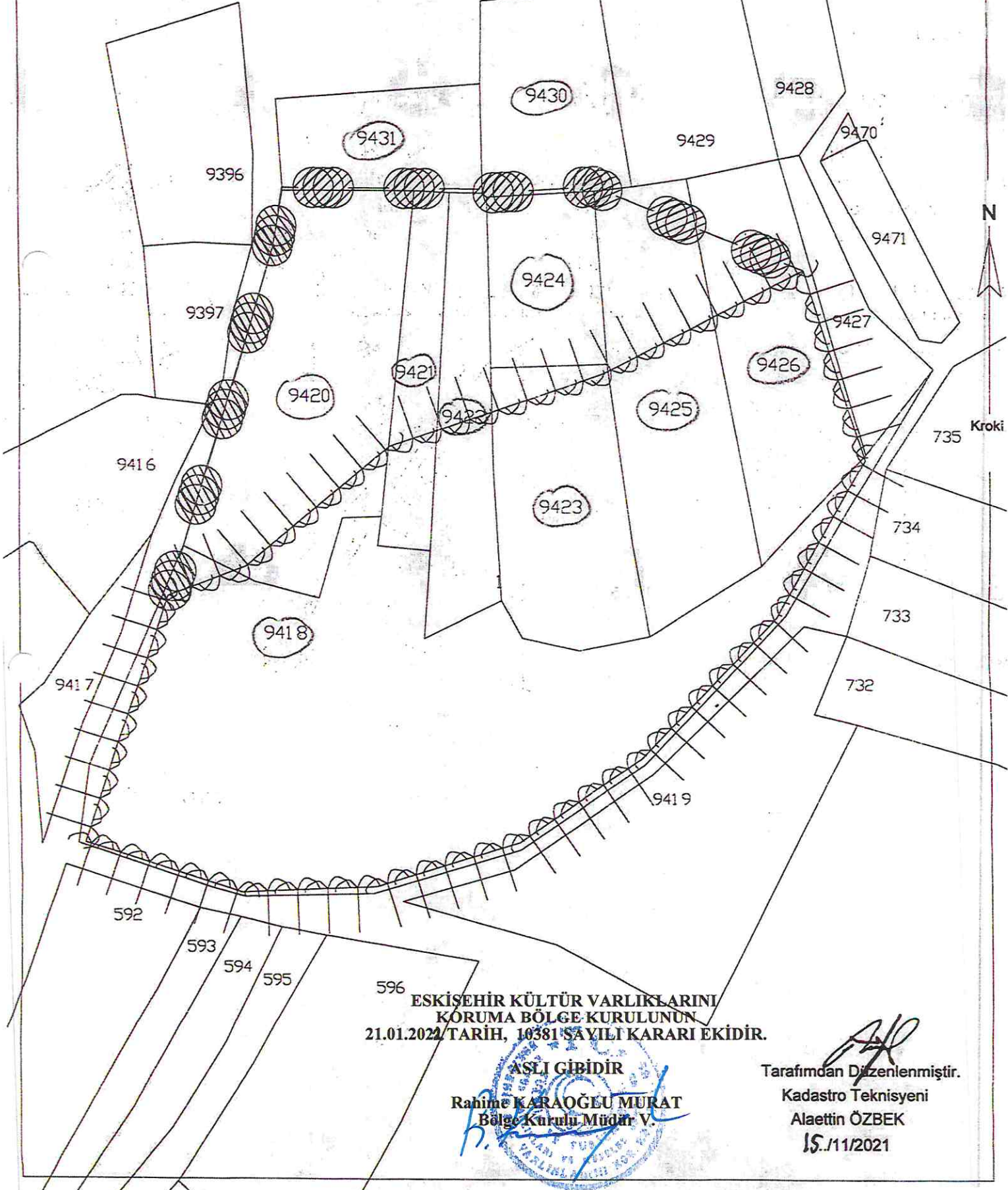

ESKİŞEHİR KÜLTÜR VARLIKLARINI  
KORUMA BÖLGE KURULUNUN  
21.01.2022 TARİH, 10381 SAYILI KARARI EKİDİR.

ASLI GİBİDİR  
Rahime KARAÖĞLU MURAT  
Bölge Kurulu Müdür V.

Tarafımdan Düzenlenmiştir.  
Kadastro Teknisyeni  
Alaettin ÖZBEK  
İS./11/2021

# ARKEOLOJİK SİT SINIRI KROKİSİ

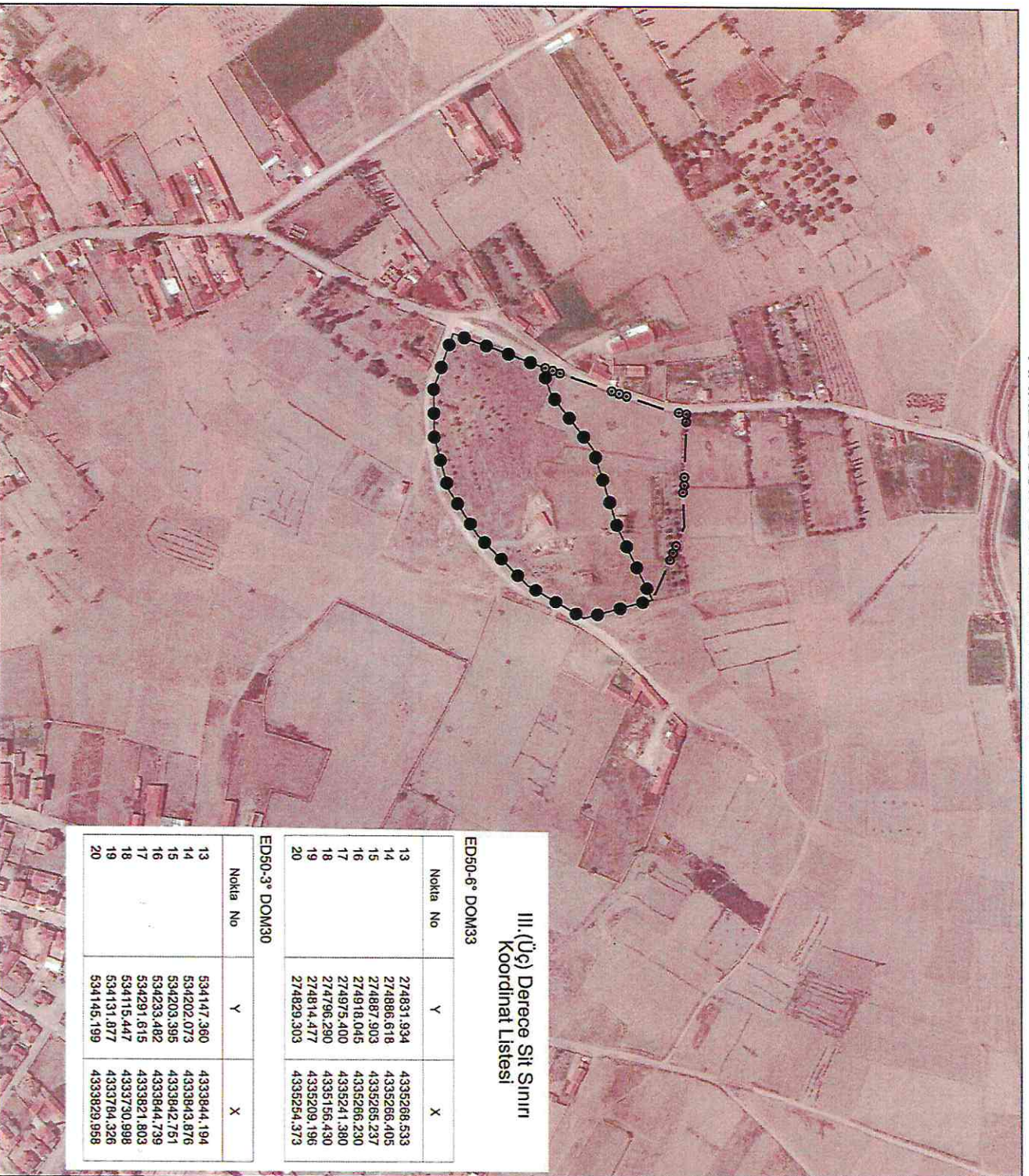

## III. (Üç) Derece Sit Sınırı Koordinat Listesi

ED50-6° DOM33			
Nokta No	Y	X	
13	274831.934	4335286.533	
14	274886.618	4335286.405	
15	274887.903	4335286.237	
16	274918.045	4335286.230	
17	274975.400	4335241.380	
18	274796.290	4335156.430	
19	274814.477	4335209.196	
20	274829.303	4335254.373	

ED50-3° DOM30			
Nokta No	Y	X	
13	534147.360	4333844.194	
14	534202.073	4333843.876	
15	534203.395	4333842.751	
16	534223.482	4333844.739	
17	534291.615	4333821.803	
18	534115.447	4333730.998	
19	534131.877	4333764.326	
20	534145.199	4333829.958	

İl	: Ayonkarahisar
İlçe	: İhsaniye
Köy/Mah.	: Döğür
Pafta	: J24C2
Adı	: Helvatepe Nekropolü

Tür/Derece	: I.(Bir) ve III.(Üç) Der.Ark.Sit
Ölçek	: 1/Krokî

—●—●—●—	: I. (Bir) Der. Ark. Sit Sınırı
—●—●—●—	: III.(Üç) Der. Ark. Sit Sınırı

## I.(Bir) Derece Sit Sınırı Koordinat Listesi

ED50-6° DOM33			
Nokta No	Y	X	
1	274771.550	4335088.270	
2	274813.400	4335072.990	
3	274850.980	4335073.250	
4	274880.830	4335084.250	
5	274925.690	4335106.490	
6	274964.450	4335144.820	
7	274990.450	4335188.090	
8	274975.400	4335241.380	
9	274919.020	4335214.510	
10	274859.080	4335196.090	
11	274817.780	4335153.810	
12	274796.290	4335156.430	

ED50-3° DOM30			
Nokta No	Y	X	
1	534092.978	4333862.072	
2	534135.302	4333848.187	
3	534172.845	4333649.689	
4	534212.301	4333661.997	
5	534246.400	4333885.372	
6	534283.864	4333724.954	
7	534308.414	4333769.051	
8	534291.615	4333821.803	
9	534236.185	4333793.090	
10	534176.889	4333772.703	
11	534136.677	4333739.083	
12	534115.447	4333730.998	

ESKİŞEHİR KÜLTÜR VARLIKLARINI  
KORUMA BÖLGE KURULUĞUNUN  
21.01.2022 TARİHİ İTİBARI İLE SAĞLIKLI KARAR EKİDİR.

ASLI GIBİDİR

Rahime KARAOĞLU MURAT  
Bölge Kurulu Müdürü V.

AVRUPA KONSEYİ	KÜLTÜREL VARLIKLARI KORUMA ENVANTERİ K.V.K.E		SİT	ENVANTER NO:	
TÜRKİYE	ESKİŞEHİR KÜLTÜR VARLIKLARINI KORUMA BÖLGE KURULU			HARİTA NO:	
İli: Afyonkarahisar	İlçesi: İhsaniye	Belde: Döğer	Pafta:	Ada:	Parsel:
Adı:	Helvatepe Nekropolü				
<b>GENEL TANIM:</b> Yaklaşık 6-7 metre yüksekliğe sahip bir tepe ve etrafında yer alan nekropol alanında Müze denetiminde gerçekleştirilmiş kazıda ortaya çıkmış Roma Dönemi'ne tarihlenen kaya mezarı ile alana yayılan mezar tuğlaları, Roma ve Bizans seramik parçaları ve kemik parçaları bulunmaktadır.					
<b>Koruma Şimdiki Tehlikeler:</b> Kaçak kazılara karşı korumasız.					
<b>Şimdiki Durum:</b> Döğer Beldesinin yaklaşık 350-400 m. kuzeyinde Kirembe Yolu üzerinde yer alır.			<b>Koruma Derecesi:</b> I.(Bir) ve III.(Üç) Derece Arkeolojik Sit		
<b>Sit Potansiyeli:</b> Arkeolojik kazı ve yüzey araştırması yapılabilir.			<b>HAZIRLAYANLAR :</b> TARİH: 08.11.2021		
<b>Şimdiki Koruma:</b> Kaçak kazılara karşı korumasız.			Kaan KIRÇIN Arkeolog Fahri KURT Sanat Tarihçisi (Arkeolog) Ziya HURMA Harita Mühendisi		
<b>Önerilen Koruma:</b> Kolluk kuvvetlerince; gerekli güvenlik tedbirlerinin alınması, kontrollerin sıklaştırılması ve çevre halkının bilinçlendirilmesi gerekmektedir.			<b>KONTROL EDEN:</b> TARİH : 08.11.2021		
<p><b>ESKİŞEHİR KÜLTÜR VARLIKLARINI KORUMA BÖLGE KURULUNUN 21.01.2021 TARİH, 10381 SAYILI KARARI EKİDİR.</b></p> <p><b>ASLI GİBİDİR</b></p> <p><b>Rahime KARAOĞLU MURAT</b> Bölge Kurulu Müdür V.</p>			Rahime KARAOĞLU MURAT Bölge Kurulu Müdür V.		
<b>Yayın Dizisi:</b> -			<b>REVİZYON:</b> GEEAYK ONAYI:		
<b>Gözlemler:</b>		<b>Kurul İsmi:</b> <b>Kurul Karar Tarihi:</b> <b>Kurul Karar No:</b>			
